

АЛФАВИТНЫЙ
СПИСОК
ОКОНЧИВШИХ
ИМТУ
1845-1912гг

А.

- Абанумовъ, Константинъ Васильевичъ, инж.-мех. 1895.
Управляющій О-вомъ Желѣзо-Цементъ. С.-Петербургъ.
Садовая, 129/78.
- Абеловъ, Нерсесь Артемьевичъ, инж.-техн. 1883.
- Абельманъ, Николай Самуиловичъ, инж.-мех. 1912.
- Абіянецъ, Арменакъ Кеворковичъ, инж.-мех.
- Абрамовичъ, Маркъ Васильевичъ, инж.-техн. 1908.
- Абрамовичъ, Самуилъ Давидовичъ, инж.-мех. 1904.
Инженеръ при Технической Конторѣ т/д. Веберъ и К^о.
Москва, Варварка.
- Абрамовъ, Александръ Николаевичъ, Д. М. У., инж.-мех. 1899 г.
Завѣдующій технич. жел. дор. училищемъ въ Калугѣ.
- Абрамовъ, Алексѣй Андреевичъ, инж.-мех. 1894.
- Абрамовъ, Николай Васильевичъ, инж.-мех. 1891. *Умеръ.*
- Аважанскій, Эйнохъ Лейбовичъ, Д. Мюнх. Пол.; инж.-мех. 1910.
- Аварскій, Николай Николаевичъ, инж.-мех. 1904.
Препод. Технич. Училища. Майкопъ, Кубанской Области
- Авдѣевъ, Георгій Всеволодовичъ, инж.-техн. 1909.
- Авдѣевъ, Николай Васильевичъ, инж.-мех. 1906.
Москва, Земляной валъ, д. 382.
- Авенариусъ, Александръ Михайловичъ, инж.-мех. 1898.
Инженеръ при Московскомъ Городск. Трамваѣ.
Москва, Раушская набережн. д. Боткиной.
- Августовъ, Иннокентій Николаевичъ, инж.-мех. 1903.
Сг. Омскъ. Главныя жел.-дорожн. мастерскія.
- Аговъ, Константинъ Петровичъ, инж.-техн. 1887. *Умеръ.*
- Аглинскій, Владиміръ Михайловичъ, инж.-мех. 1906.
- Агѣевъ, Александръ Александровичъ, инж.-мех. 1908.
- Адамовъ, Артемій Петровичъ, инж.-мех. 1891.
Тов.-Распоряд. Нефт. Пром. Абіянецъ и К^о. Баку, Балаханы
- Адамянецъ, Александръ Петросовичъ, инж.-техн. 1895.
Управл. Нефтяными Промыслами „Анонимъ“. Баку, Бир-
жевая ул., д. Буніатовыхъ.
- Адамянецъ, Гайкъ Израеловичъ, инж.-мех. 1899.
Управл. Бакинскаго Нефтяного и Торговаго О-ва. Баку.

- Адашевъ**, Георгій Поликарповичъ, инж. мех. 1897.
Начальникъ паровозныхъ мастерскихъ. С. - Петербургъ,
Александровскій заводъ Николаевской жел. дороги.
- Адельгеймъ**, Бернардъ Эдуардовичъ, уд. зв. инж.-техн.
1869—1874. *Умеръ*.
- Адельгеймъ**, Робертъ Людвиговичъ, инж. техн. 1884.
Драматическій артистъ.
- Адинсъ**, Александръ Вильгельмовичъ, инж.-мех. 1906.
Старш. Помощн. Начальника Депо. Москва, Ольховская
улица, Ольховскій тупикъ, 3.
- Адлинь**, Симха Абрамовичъ, инж.-мех. 1912.
Москва, Пятницкая, 82.
- Азизовъ**, Аршакъ Григорьевичъ инж.-техн. 1904.
Завѣдующій Промыслами А. И. Манташева и К^о. Баку,
Балахань, К-ра А. И. Манташева и К^о.
- Ангинъ**, Николай Ивановичъ, инж.-мех. 1907.
Москва, Сокольники, Ивановская ул., Торговый Домъ
„Р. А. Келеръ“.
- Ангинъ**, Сергѣй Сергѣевичъ, инж.-мех. 1906.
Преподаватель Новочеркаскаго Политехническаго Ин-
ститута. Новочеркасскъ.
- Акантинъ**, Владиміръ Андреевичъ, инж.-мех. 1911.
- Анименно**, Александръ Николаевичъ инж.-мех. 1899.
Село „Южа“ Владимірской губ., ф-ка Т-ва Балина.
- Анимовъ**, Дмитрій Федоровичъ, инж.-техн. 1907.
Иваново-Вознесенскъ, Негорѣлая ул, д. Шуэ.
- Анимовъ**, Николай Владиміровичъ, инж.-мех. 1901.
С.-Петербургъ, Васильевскій остр, 4-я линия, 17, 23.
- Анимовъ**, Николай Павловичъ, инж.-мех. 1902.
Служитъ на Николаевск. жел. дор. С.-Петербургъ.
- Анимовъ**, Николай Федотовичъ, мех.-стр. 1870 г. *Умеръ*.
- Анимовъ**, Павелъ Исаевичъ, уд. зван. инж.-мех. 1902.
Завѣдующій Водоснабженіемъ Николаевск. жел. дороги.
С.-Петербургъ, Ковенскій пр., 16.
- Анобжановъ**, Георгій Ивановичъ, инж.-мех. 1901 г.
Екатеринодаръ, Кубавск. Обл. Гимназическ. ул, домъ
Чентемирова.
- Аноповъ**, Петръ Нерсесовичъ, инж.-мех. 1884. *Умеръ*.
- Ансеновъ**, Иванъ Прокопьевичъ, инж.-мех. 1899 г.
Екатеринодаръ, 2-я Мужск. Гимназія.
- Ансеновъ**, Николай Павловичъ, инж.-мех. 1902.
Москва, Прѣсенск. застава, заводъ Мамонтова.
- Ануновъ**, Иванъ Абраумовичъ, инж. техн. 1894.
- Алабинъ**, Валентинъ Петровичъ, инж.-техн. 1902.
Инж. при Техн. конт. Бр. Соринныхъ. Москва, Мясниц., 15.

- Алабинъ, Константинъ Павловичъ, инж.-техн. 1889.
Фабричный Инспекторъ Рязанск. губ. Рязань, Соборная ул., д. Поповой.
- Алаханьянцъ, Моисей Степановичъ, уч. мастеръ. 1882. *Умеръ.*
- Алафузовъ, Николай Николаевичъ, инж.-мех. 1899.
Управляющій Лѣсопилн. Заводомъ Максимовыхъ. Царицынъ на Волгѣ.
- Албуль, Василий Ильичъ, инж.-мех. 1883 г.
Ст. „Авдѣевка“ Екатеринбургской жел. дороги.
- Александровичъ, Альфредъ Эдуардовичъ инж.-мех. 1908.
- Александровъ, Алексѣй Александровичъ, уч. маст. 1866 г. *Умеръ.*
- Александровъ, Андрей Александровичъ инж.-мех. 1872.
- Александровъ, Валентинъ Александровичъ, инж.-мех. 1904.
Помощн. Архитектора дома О-ва распростр. практическ. знаній. Москва, Никитскій бульваръ.
- Александровъ, Валентинъ Васильевичъ, инж.-техн. 1911.
- Александровъ, Василий Александровичъ, уч. маст. 1850. *Умеръ.*
- Александровъ, Василий Александровичъ, учен. мастеръ. 1863.
- Александровъ, Василий Александровичъ, мастеръ 1869.
- Александровъ, Владиміръ Алексѣевичъ, инж.-мех. 1912.
- Александровъ, Михаилъ Александровичъ, мастеръ. 1872.
- Александровъ, Моисей Александровичъ, инж.-мех. 1902.
Совладѣлецъ техн. к-ры „Инж. Александровъ и Бендель“. Москва, Малый Харитоньевскій пер., 7, 42.
- Александровъ, Николай Александровичъ, мастеръ. 1871.
- Александровъ, Николай Александровичъ, уд. зв. инж.-мех. 1860—1896.
- Александровъ, Николай Алексѣевичъ, инж.-мех. 1899.
Инженеръ при Уѣздной Земской Управѣ. Симбирскъ.
- Александровъ, Николай Николаевичъ, инж.-мех. 1911.
- Александровъ, Павелъ Петровичъ, инж.-техн. 1895.
Завѣд. Отд. освѣщенія при Моск. Городск. Управѣ. Москва, уголь Воронцова поля и Садовой, д. Мыслина, кв. 16.
- Александровъ, Петръ Александровичъ, Уч. мастеръ. 1845. *Умеръ.*
- Александровъ, Сергѣй Николаевичъ, инж.-мех. 1904.
Начальникъ Газо-Электрическаго цеха. Богословскій Горный Округъ, Пермской губ. Надеждинскій Заводъ.
- Александръ, Иосифъ Рувиновичъ инж.-техн. 1911.
- Александръ, Сенажъ Рувиновичъ, инж.-техн. 1910.
- Алексѣевъ, Александръ Сергѣевичъ, инж.-мех. 1894.
Инженеръ при Техн. К-рѣ Инж. Эрихсонъ. Москва, Мясницкая, 20.
- Алексѣевъ, Алексѣй Дмитріевичъ, инж.-техн. 1912.
Москва, Б. Прѣсна, Нижн.-Прудовая, 24, 6.

- Аленсѣвъ, Василій Алексѣевичъ, мастеръ. 1863.
- Аленсѣвъ, Владиміръ Алексѣевичъ, удост. зв. инж. - техн. 1871—1877.
- Аленсѣвъ, Егоръ Алексѣевичъ, инж.-мех. 1878.
Главный механикъ компаніи цѣпп. парох. по Шекснѣ.
Рыбинскъ, Ярославск. губ., К-ра К⁰ Цѣпп. Парох. по р. Шекснѣ.
- Аленсѣвъ, Иванъ Алексѣевичъ, мастеръ. 1865. *Умеръ.*
- Аленсѣвъ, Клавдій Алексѣевичъ, мастеръ. 1869.
- Аленсѣвъ, Константинъ Арсенъевичъ, инж.-мех. 1894. *Умеръ.*
- Аленсѣвъ, Леонидъ Дмитріевичъ, инж.-мех. 1911.
- Аленсѣвъ, Михаилъ Ивановичъ, инж.-мех. 1877.
- Аленсѣвъ, Николай Алексѣевичъ, мастеръ. 1871.
- Аленсѣвъ, Николай Алексѣевичъ, уч. мастеръ. 1873.
- Аленсѣвъ, Николай Степановичъ, инж.-мех. 1892.
- Аленсѣвъ, Павелъ Федоровичъ, инж.-мех. 1893. *Умеръ.*
- Алифатовъ, Левъ Аполлоновичъ, инж.-мех. 1898.
Завѣдующій участкомъ Московской Городской Канализаціи. Москва, Городская Управа.
- Алифатовъ, Юрій Аполлоновичъ, инж.-мех. 1893.
Инспекторъ при Сѣверномъ Страховомъ Об-вѣ. Москва, Средняя Кисловка, д. Волкова.
- Алтуховъ, Александръ Андреевичъ, инж.-мех. 1909.
- Алфимовъ, Александръ Григорьевичъ, инж.-техн. 1908.
- Альбертъ, Федоръ Ивановичъ, удост. зван. инж.-мех. 1860—1870.
- Альбицкій, Александръ Александровичъ, инж.-мех. 1907.
Владиміръ, губернска., д. Пятницкой.
- Альбрехтъ, Георгій Эммануиловичъ, инж.-мех. 1911.
Инженеръ при Коломенскомъ Машиностроителѣпомъ Заводѣ. Ст. Голутвинъ. М.-Каз. ж. д.
- Аляевъ, Владиміръ Николаевичъ, инж.-мех. 1901.
Инженеръ при Уѣздн. Зем. Упр. Шуя, Владимірска. губ.
- Алянчиновъ, Никаноръ Николаевичъ, инж.-мех. 1879.
Директоръ прядильно-ткацкой фабрики. Тверь. Рождественская М-ра, П. В. Бергъ:
- Аммосовъ, Константинъ Николаевичъ, инж.-мех. 1903.
- Аммосовъ, Рафаилъ Николаевичъ, инж.-мех. 1903.
Ст. Ивангородъ, Привисл. ж. д.
- Анверъ, Исаакъ Давидовичъ, инж.-мех. 1902.
Завѣдующій чугуно-литейнымъ заводомъ. Москва, Грузины. Заводъ бывш. Морицъ Пальмъ.
- Анвельдтъ, Георгій—Альфредъ-Юханесъ Георгіевичъ, инж.-мех. 1909.
- Андреевъ, Александръ Андреевичъ, уд. зв. мех.-стр. 1869—1877
Минскъ, Иосифовская ул., 52, 2.

- Андреевъ, Алексѣй Ивановичъ, инж.-мех. 1898.
Москва, Гороховск. ул., д. Юрьева, кв. 1.
- Андреевъ, Василиій Андреевичъ, удост. зв. мех.-строит. 1871--1878.
Москва, за Семеновск. заст., собств. домъ.
- Андреевъ, Иванъ Андреевичъ, мастеръ. 1865.
- Андреевъ, Иванъ Андреевичъ, мастеръ. 1873.
- Андреевъ, Константинъ Вячеславовичъ, инж.-мех. 1903.
- Андреевъ, Константинъ Львовичъ, инж.-мех. 1897.
Сороки, Бессарабск. губ., Техническ. Училище.
- Андреевъ, Николай Павловичъ, инж.-мех. 1895.
Инспекторъ Техническаго жел.-дор. Училища, въ Бендерахъ, Бессарабск. губ.
- Андреевъ, Николай Степановичъ, уч. мастеръ. 1879.
Завѣд. мастерск. Техн. жел.-дор. училища, въ Пензѣ.
- Андреевъ, Павелъ Петровичъ, инж.-техн. 1909.
- Андреевъ, Сергѣй Петровичъ, инж.-мех. 1907.
Инж. механическаго отдѣла. Иваново - Вознесенскъ, фабр. Т-ва М-ръ Н. Дербенева С-ья.
- Андреевъ-Туркинъ, Филиппъ Акимовичъ, инж.-мех. 1882.
Инженеръ при Технической Конторѣ А. В. Барн.
Москва, Мясницкая, 20.
- Андріановъ, Кириакъ Андріановичъ, мастеръ. 1869.
Литейный мастеръ при мастерскихъ М.-Курск. ж. дор.
Москва, Рогожск. заст., близъ Рогожск. кладбища, свой д.
- Андріановъ, Павелъ Николаевичъ, инж.-мех. 1887.
Инспекторъ Мѣщанскаго Училища Моск. Купеч. Об-ва.
Москва, Калужск. ул., Мѣщанскія училища.
- Анисимовъ, Борисъ Сергѣевичъ, инж.-мех. 1898.
Инженеръ Вас. Остр. Трамвайнаго Парка. С.-Петербургу, Вас. Остр., Средн. пр., 77.
- Анисимовъ, Илья Шербетовичъ, инж.-мех. 1891.
Управляющій Биби-Эйбатскимъ отдѣломъ подряднаго буренія О-ва „Вотанъ“. Баку, Биби-Эйбатъ.
- Анисимовъ, Юрій Сергѣевичъ, инж.-мех. 1906.
Воронежъ, Грузовая ул., д. Стародубцевой.
- Аничковъ, Владиміръ Ивановичъ, инж.-техн. 1911.
- Аносовъ, Дмитрій Николаевичъ, инж.-мех. 1909.
Владѣлецъ технической конторы. Москва, Мясницкая, домъ Александрова, кв. 18.
- Аносовъ, Илья Федоровичъ, инж.-мех. 1884.
Влад. имѣнія и муком. дѣла. Чистополь, Каз. губ. и уѣзда.
- Аносовъ, Николай Петровичъ, инж.-мех. 1879.
Правит. Инспекторъ по приемкѣ заказовъ М. П. С. Епавіево, Екатериносл. губ., Петровск. заводъ.
- Аносовъ. Яковъ Федоровичъ, инж.-техн. 1888. Умеръ.

- Анофріевъ, Діонисій Тимофѣевичъ, инж.-техн. 1903.
Помощн. завѣдующ. фабрики. Новая Вичуга, Костр.
губ., Бумаго-пряд. фабрика Кокорена и Разоренова.
- Антоновъ, Владиміръ Николаевичъ, инж.-мех. 1911.
Тейково, ф-ка Т-ва М-ръ Л. Каретниковой съ С-мъ.
- Антоновъ, Петръ Антоновичъ, мастеръ. 1864. *Умеръ*.
На вѣточной ф-вѣ Богород.-Глухов. М-ры, г. Богородскъ.
- Антоновъ, Сергѣй Петровичъ, инж.-мех. 1895.
Ковровъ, Владим. губ., ф-ка Треумова.
- Антонъ Эдуардъ Карловичъ, инж.-мех. 1912.
- Антошинъ, Павелъ Никитичъ, инж.-мех. 1899.
Инженеръ при мастерскихъ. Харьковъ, Вагонныя Ма-
стерск. Курско-Харьк ж. д.
- Антроповъ, Сергѣй Ермолаевичъ, инж.-мех. 1872.
- Анучинъ, Василій Алексѣевичъ, инж.-мех. 1899.
Ст. Арчеда, Юго-Вост. ж. д. Депо.
- Анучинъ, Алексѣй Ильичъ, инж.-мех. 1889.
Инспекторъ Средняго Строительно-Техническ. Училища
Моск. Инженеровъ и Педагоговъ. Москва, 1-я Мѣщанск.
близь цар. Троицы Капельки, 59, 4.
- Анфиногеновъ, Иванъ Ивановичъ, инж.-мех. 1904.
Страховой Инж. при Губернск. Земск. Управѣ въ Тамбовѣ.
- Апехтинъ, Николай Николаевичъ, инж.-техн. 1884.
- Арамянцъ, Степанъ Мисоновичъ (Михайловичъ), инж.-техн. 1904.
Механикъ Нефтеперегоннаго завода Мангашева. Баку,
Бѣлый городокъ.
- Арбатскій, Дмитрій Дмитріевичъ, инж.-мех. 1906.
Механикъ (завѣд. котельной) Ижорскаго завода въ
Колпинѣ, Николаевской ж. д.
- Арбатскій, Иванъ Владиміровичъ, инж.-мех. 1906.
Преподаватель машиностр. и лаборантъ лабораторіи
паров. котловъ Императ. Техн. Училища. Москва.
- Арбатскій, Михаилъ Дмитріевичъ, инж.-мех. 1909.
Пом. Упр. заводск. жел. дорогъ Нижне-Тагильскаго
Горнаго Округа. Нижне-Тагильскій заводъ, Пермск. губ.
- Арефьевъ, Анатолій Николаевичъ, инж.-мех. 1912.
- Арефьевъ, Алексѣй Михайловичъ, инж.-техн. 1909.
Ст. Мятлевская, Сызрано-Вяземск. ж. дор.
- Аристарховъ, Анатолій Владиміровичъ, инж.-мех. 1879. *Умеръ*.
- Аристарховъ, Борисъ Николаевичъ, инж.-техн. 1907.
Москва, Фурманнй пер., д. Гутвейнъ.
- Аристовъ, Дмитрій Владиміровичъ, инж.-мех. 1903.
С.-Петербургъ, Моховая, 28.
- Аркинъ, Лазарь Яковлевичъ, инж.-техн. 1890.
Владѣлецъ Технической Копторы. Москва, Мясницкая, 24.

- Аронтрихеръ, Григорій Исаевичъ, инж.-мех. 1908.**
Завѣдующій ремонтной мастерской автомобильнаго гаража Маршъ. Москва, Б. Дмитровка, гаражъ Марка.
- Арсеньевъ, Харитонъ Михайловичъ, инж.-мех. 1881. Умеръ.**
- Артемьевъ, Николай Андреевичъ, инж.-мех. 1895.**
Профессоръ Харьковск. Технологическ. Института.
- Артемьевъ, Сергѣй Николаевичъ, инж.-мех. 1884. Умеръ.**
- Артюховъ, Яковъ Афанасьевичъ, уч. мастеръ, 1882.**
Владѣл. имѣнія. Нижегород. губ. и уѣзда.
- Арутиновъ, Богданъ Григорьевичъ, инж.-мех. 1910.**
Конструкторъ котельно-мостового отд. Коломенскаго Машиностроительнаго Завода. Ст. Голутвинъ. М. Каз. ж. д.
- Арутиновъ, Николай Константиновичъ, инж.-мех. 1911.**
- Арутчянцъ, Лукасъ Капріеловичъ, инж.-техн. 1900.**
- Архангельскій, Аркадій Григорьевичъ, инж.-техн. 1903.**
Москва, Гороховская, д. Болдыревыхъ.
- Архангельскій, Яковъ Федоровичъ, инж.-мех. 1874.**
Инж. по оцѣнкѣ фабр. и заводовъ Ряз., Губ. Зем. Упр.
- Арцимовичъ, Иосифъ Михайловичъ, инж.-мех. 1893.**
Инженеръ по отопленію ири Городской Управѣ. Москва, зданіе Городской Думы.
- Ассуръ, Леонидъ Владиміровичъ, Д. М. У.; инж.-мех. 1906.**
Преподаватель Политехническаго Института. С.-Петербургъ, Лѣсной, Косой пер., 6, 7.
- Астровъ, Александръ Ивановичъ, инж.-мех. 1895.**
Ад.-проф. и Пом. Директора при Импер. Техн. Училищѣ, Преподав. при Сельско-Хозяйств. Инст., Поч. членъ и Вице-Предсѣдат. Политехн. Об.-ва. Москва. Импер. Технич. Уч.,
- Астрожниковъ, Модестъ Дмитріевичъ, инж.-мех. 1875.**
Владѣл. имѣнія. Орловск. губ.
- Астевъ, Александръ Александровичъ, инж.-мех. 1911.**
- Атласъ, Хаймъ Иосифовичъ, Д. Н. У., инж.-мех. 1910.**
- Аттаповичъ, Копставинъ Константиновичъ, инж.-техн. 1896.**
Начальникъ Мастерскихъ по постр. Амурск. жел. дороги. Г. Благовѣщенскъ.
- Ауз, Георгій Васильевичъ, инж.-мех. 1903.**
Инженеръ Путиловскаго завода. С.-Петербургъ, Псковская, 25, 3.
- Афанасьевъ, Афанасій Афанасьевичъ, уд. зв. уч. маст. 1870 — 1888.**
Умеръ.
- Афанасьевъ, Василій Евгеніевичъ, инж.-мех. 1884. Умеръ.**
- Афанасьевъ, Дмитрій Антоновичъ, инж.-мех. 1890.**
Нач. Дистанціи на Сѣверн. ж. д. Ярославль, ст. Урочъ.
- Афанасьевъ, Иванъ Александровичъ, инж.-мех. 1911.**

Афанасьевъ, Иванъ Афанасьевичъ, мастеръ, 1870.
Афанасьевъ, Павелъ Афанасьевичъ, учен. мастеръ. 1867.
Ахмановъ, Николай Александровичъ, инж.-мех. 1878. Умеръ.

Б.

Бабаевъ, Алексѣй Яковлевичъ, инж.-мех. 1912.
Главн. мастеръ сборной мастерской, порта Императора
Александра III. Либава.

Бабаджанъ, Илья Самуиловичъ, инж.-мех. 1912.
Завѣд. водопроводн. отд. Брянскаго завода. Ст. Болва,
Ряго-Орловск. ж. д.

Бабовъ, Аршакъ Саркисовичъ, инж.-мех. 1887.
Завѣдующій мастерскими въ Техническомъ ж.-д. учи-
лищѣ. Тифлисъ, Михайловская, соб. домъ.

Бабуринъ, Кирикъ Евдокимовичъ, инж.-мех. 1910.

Бабининъ, Николай Степановичъ, инж.-техн. 1910.

Бабушинъ, Николой Андреевичъ, инж.-техн. 1909.
Москва, Садовники, рядомъ со стар. Комиссар., соб. домъ.

Баевъ, Михаилъ Александровичъ, инж.-мех. 1906.
Ст. Конотопъ, Моск. Кіево-Воронежск. ж.-д. Мастерскія.

Базилевскій, Мамертъ Густавовичъ, инж.-мех. 1899.

Базилевскій, Петръ Павловичъ, инж.-мех. 1899.
Алопаевскъ, Пермск. губ., Соболевская ул. д. Родіонова.

Базоринъ, Ибрагимъ Бонуховичъ, инж.-мех. 1906.
Баку, Биби-Эйбатъ, заводъ Михайлова.

Бананинъ, Александръ Ивановичъ, инж.-мех. 1878.
Директоръ Правленія Т-ва Юрьевской льно-пряд. М-ры,
Директоръ - распорядит. Правл. Т-ва Волжск. М-ры,
Москва, уголь Сад. и Мал. Никитской, соб. домъ.

Банастовъ, Николай Васильевичъ, инж.-мех. 1895.
Завѣдующій Приготов. Отд. бумаго-пряд. фабрики, Т-ва
Нивольск. М-ры С. Морозова. Ст. Орѣхово, Моск. губ.,
ф-ка Морозова.

- Банастовъ**, Ивацъ Васильевичъ, инж.-мех. 1899. *Умеръ.*
Банкаль, Илья Исааковичъ, инж.-мех. 1894. *Умеръ.*
Банкаль, Илья Яковлевичъ, инж.-мех.: Инж. Пут. Сообщ. 1895.
Инженеръ при Технич. Отдѣлѣ въ Управленіи Казенныхъ жел. дорогъ. Петербургъ, Фонтанка, 116, 202.
Бальсонъ, Феликсъ Павловичъ, инж.-мех., 1906.
Конструкторъ по паровымъ котламъ Брянскаго завода. Въжица, Орловск. губ. Брянск. заводъ.
Балталонъ, Юлій Кесаревичъ, инж.-техн. 1911.
Барановъ, Адрианъ Филипповичъ, инж.-мех. 1893.
Завѣдующій Механич. Отд. фабрики. Ст. „Озеры“ Моск.-Каз. ж. дор. ф-ка Щербакова С-ей.
Барановъ, Андрей Ивановичъ, инж.-мех. 1899.
Начальникъ мастерскихъ. Севастополь, Транспорт. мастерск. „Кронштадтъ“.
Барановъ, Георгій Максимовичъ, инж.-мех. 1892.
Инженеръ паровозо-котельнаго Отдѣла Путиловскаго завода. Петербургъ, Путиловск. заводъ.
Барановъ, Сергѣй Ивановичъ, уд. зв. уч. маст. 1873—1888.
Барбашевъ, Валентинъ Ивановичъ, инж.-мех. 1906.
Москва, Нов. Васманная, 1, кв. Чернецова.
Бардахъ, Хаимъ Мордковичъ, инж.-мех. 1910.
Бардснй, Казимиръ Людвиговичъ, инж.-мех. 1883.
Управляющій нефт. промыслами. Баку, Каспійское Черноморск. нефтяное О-во.
Бардснй, Людвигъ Людвиговичъ, инж.-техн. 1890.
Управляющій нефтяными промыслами Моск. Волжск. нефтепромышл. и Тор. О-ва, въ Баку.
Бардснй, Мечиславъ Людвиговичъ, инж.-техн. 1887.
Помощи. Управл. ф-кой Ротшильда по производству жестянокъ. Баку, Балахань.
Бари, Александръ Веніаминовичъ, уд. зв. инж.-мех. 1891.
Владѣлецъ Котельнаго завода и Технической контры. Москва, Мясницкая, 20.
Барилно, Алексѣй Григорьевичъ, инж.-мех. 1904.
Начальн. Депо „Красный Куть“ Ряз.-Ур. ж. дор. Гор. Пенза кв. Нач. Депо.
Барсковъ, Михаилъ Петровичъ, инж.-мех. 1901.
Ярославль, Больш. Яросл. М-ра.
Барснговъ, Павелъ Петровичъ, инж.-мех. 1902.
Ярославль, Больш. Ярославск. М-ра.
Барсовъ, Константинъ Константиновичъ, инж.-мех. 1889.
Завѣдующій съѣзью трубъ Московскаго городского водопровода. Москва, Крестовск. Башни.

- Барсуковъ, Владиміръ Васильевичъ, инж.-мех. 1897.**
Начальникъ IV Хилокского уч. службы тяги, Забайкальск. жел. дороги. Ст. „Хилокъ“, Забайкальск. ж. дор.
- Бартъ, Федоръ Федоровичъ, инж.-мех. 1906.**
- Барышевъ, Владиміръ Ивановичъ, инж.-мех. 1902.**
Инжен. при Московск. Городск. Управѣ. Москва, Пречистенка, д. Исакова.
- Баснаковъ, Александръ Александровичъ, Д. М. У., инж.-мех. 1903.**
Ставрополь, Губернск. Казенный Винн. Складъ.
- Басовъ, Степаъ Петровичъ, инж.-мех. 1894.**
Инженеръ при К-рѣ Инженера Бѣлородова и Павлова по устр. искусств. сооруж. Оренбургъ. К-ра Бѣлородова.
- Бахметевъ, Александръ Павловичъ, удѣст. зв. инж.-техн. 1867—1872.**
Владѣлецъ заводовъ Цементн. и Глаубер. соли. Тифлисъ.
- Бахтеревъ, Владиміръ Ивановичъ, инж.-мех. 1903.**
Инженеръ для Технич. Заявій при Юго-Вост. жел. дор. С.-Петербургъ, Вас. Остр., 9-я линія, 32.
- Бахтинъ, Александръ Михайловичъ, инж.-техн. 1904.**
Тула, Оружейный заводъ.
- Башуцкій, Евгенийъ Константиновичъ, инж.-мех. 1911.**
- Беглярбековъ, Алескеръ Рахимовичъ, инж.-мех. 1912.**
Шуша, Елизавет. губ.
- Беграмовъ, Александръ Исааковичъ, инж.-техн. 1892.**
Податной Испекторъ. Краснодарскъ.
- Беграмовъ, Леопъ Сааковичъ, инж.-мех. 1906.**
Управляющій нефт. промысл. „Фарсъ“. Баку, Балаханы.
- Бедрицкій, Романъ Геприховичъ, инж.-мех. 1910.**
- Бедрицкій, Дмитрій Лазаревичъ, инж.-мех. 1898.**
Помощн. Начал. 5-ой дистанціи службы рем. пути и здан. на ст. Нерехта, Сѣв. жел. дор.
- Безвионный, Иванъ Григорьевичъ, инж.-техн. 1912.**
- Безпрозванный, Израиль Моисеевичъ, инж.-мех. 1911.**
Москва, Каретный рядъ, Лиховъ пер., 2, 9.
- Безрадецкій, Николай Николаевичъ, инж.-техн. 1880.**
- Безсоновъ, Василій Петровичъ, инж.-мех. 1912.**
- Безсоновъ, Гавріилъ Ефимовичъ, мастеръ, 1873.**
Техникъ при мастерск. Либаво-Роменск. ж. дор. Ст. Гомель
- Безсоновъ, Иванъ Степановичъ, инж.-мех. 1910.**
Москва, Прѣсня, Нижне-Прудов. ул., Верхне-Предтеченск. пер., 5, 4.
- Безукладовъ, Сергій Владиміровичъ, инж.-мех. 1906.**
Чесальный мастеръ. Гор. Ковровъ, Влад. губ., Ф-ка Наслѣдп. Треумова.

- Безходарный, Федоръ Ивановичъ, инж.-техн. 1896.**
Исполн. должн. механ. отдѣла кислотъ и эфира на Порохов. заводѣ. Казань, Пороховой заводѣ.
- Бейнгардъ, Василій Александровичъ, инж.-мех. 1898.**
Иркутскъ, Контроль Забайк. ж. дор. Вячесл. Михайловичу Васильеву для передачи.
- Бендель, Юсифъ Сигизмундовичъ, инж.-мех. 1906. Умеръ.**
- Бенкевичъ, Анатолий Владиміровичъ, инж.-мех. 1891.**
Занимается частными постройками. Адлеръ, Черноморск. губ.
- Бергеръ, Заломонъ Маркусовичъ, Д. Берл. Пол.; инж.-мех. 1911.**
- Бергъ, Александръ Фердинандовичъ, инж.-мех. 1903.**
Москва, Нижняя Сыромятнич., 18, 3.
- Бережецій, Иванъ Михайловичъ, инж.-мех. 1912.**
- Бережниковъ, Михаилъ Ивановачъ, инж.-техн. 1882.**
- Березинъ, Михаилъ Владиміровичъ, инж.-мех. 1893.**
Москва, Страстн. бульв., 115.
- Березинъ, Петръ Владиміровичъ, инж.-мех. 1890.**
Инж. Пут. Сообщ. С.-Петербургъ, Иваловская, 14.
- Березовскій, Иванъ Николаевичъ, инж.-мех. 1889.**
Инженеръ при Московск. Гор. Управѣ. Москва.
- Березовскій, Николай Елеазаровичъ, инж.-мех. 1892.**
Конструет. Путиловск. завода. Петербургъ, Петергофск. шоссе, 75.
- Береславцевъ, Николай Лаврентьевичъ, инж.-мех. 1907.**
Владикавказъ.
- Бернштейнъ, Бенціонъ-Аронъ Лейбовичъ, инж.-мех. 1908.**
- Берченко, Николай Степановичъ, инж.-мех. 1892.**
Начальн. Х.уч. Служб. Тяги Южныхъ ж. д. Ст. „Полтава“.
- Бершадскій, Левъ Яковлевичъ, инж.-мех. 1882.**
Москва, Мясницкая, домъ церкви Гребенской Божіей Матери, К-ра А. И. Гессе.
- Бестужевъ, Николай Петровичъ, инж.-мех. 1897.**
Помощн. Нач. XIV уч. Службы Пути Юго-Зап. ж. д. Кіевъ, ж. дор. колонія.
- Бестѣдинъ, Николай Васильевичъ, инж.-мех. 1909.**
- Бестѣдинъ, Федоръ Федоровичъ, инж.-мех. 1883. Умеръ.**
- Бестѣдовъ, Иванъ Ивановичъ, инж.-мех. 1876. Умеръ.**
- Бехлій, Дмитрій Юльевичъ, инж.-тех. 1884. Умеръ.**
- Бибиковъ, Алексѣй Васильевичъ, инж.-техн. 1911.**
- Билинскій, Мееръ Памовичъ, Д. Мюнх. Пол.; инж.-мех. 1911.**
- Бимманъ, Анатолий Владиміровичъ, инж.-мех. 1904.**
Кіевъ, Золотоворотская, 6, 47.
- Биржанскій, Ефремъ Михайловичъ, инж.-техн. 1885.**
- Биринъ, Николай Ивановичъ, мех. стр. 1877. Умеръ.**

- Бирюновъ, Дмитрій Петровицъ, инж.-техн. 1892.
 Бирюновъ, Иванъ Михайловичъ, инж.-мех. 1892.
 Завѣдующій Рублевской станціи Московскаго Городского Водопровода. Москва, 1-я Мѣщанская, Водонапорн. Башня, въ Рублево.
- Бителевъ, Виталій Константиновичъ, инж.-мех. 1898.
 Состоитъ въ корпусѣ инж.-мех. на броненосцѣ „12 Апостоловъ“. Севастополь, Никольск. ул., д. Корпачевскаго, кв. 6.
- Битенбиндеръ, Александръ Александровицъ, инж.-мех. 1908.
 Гор. Скобелевъ Ферганск. области.
- Битенбиндеръ, Николай Александровицъ, инж.-мех. 1908.
- Биткинъ, Василій Васильевичъ, инж.-мех. 1900.
 Инженеръ при Моск. Губ. Земской Управѣ. Москва, Губерн. Земск. Упр.
- Благовѣщенскій, Семенъ Ивановичъ, инж.-мех. 1892.
 Одесса, Черноморская ул., 10, 9.
- Благодаровъ, Михаилъ Львовицъ, инж.-техн. 1912.
- Блажинъ, Иванъ Флегонтовичъ, инж.-техн. 1896.
 Инженеръ при к-рѣ Бр. Бландовыхъ. Москва, Тубянск. пр., к-ра Бр. Бландовыхъ.
- Бланкъ, Михаилъ Карловичъ, уч. мастеръ, 1871. *Умеръ.*
- Близнянскій, Яковъ Іеселевичъ, инж.-мех. 1891. *Умеръ.*
- Блудовъ, Михаилъ Ивановичъ, инж.-техн. 1912.
 Владиміръ, Нагорная ул., д. Блудова.
- Блюеръ, Александръ (Фридрихъ-Викторъ) Альбертовичъ, инж.-мех. 1906.
 Ст. „Нара“ Моск.-Брянск. ж. дор. ф-ка Якунчинова.
- Блюмель, Августъ-Эдуардъ-Федоръ, сынъ Густава-Луи-Германа, инж.-мех. 1906.
 Москва, Черногризская Садовая, Хлудовск. туп., 4, 5.
- Бобновъ, Василій Яковлевичъ, инж.-мех. 1878.
- Бобровъ, Николай Николаевичъ, инж.-мех. 1906.
- Бобровъ, Константинъ Дмитриевичъ, инж.-мех. 1902.
- Богатыревъ, Викторъ Владиміровичъ, мех.-стр. 1875. *Умеръ.*
- Богдановичъ, Владиміръ Михайловичъ, инж.-мех. 1876. *Умеръ.*
- Богдановичъ, Николай Михайловичъ, мех.-строит. 1877.
 Завѣдующій Лѣсопильнымъ заводомъ Ряз.-Ур. жел. дороги. Саратовъ, Упр. Дороги.
- Богдановъ, Борисъ Дмитриевичъ, поч. зв. инж.-мех. 1875—1895.
 Инженеръ по испытан. и освидѣт. заказовъ М. П. Сообщ. Луганскъ, заводъ Гартмана.
- Богдановъ, Николай Петровицъ, инж.-техн. 1912.
- Богдановъ, Петръ Алексѣевичъ, инж.-мех. 1909.
 Завѣд. газовой сѣтью при Моск. Гор. Управѣ. Москва, Газовый заводъ.

- Богдановъ, Петръ Дмитріевичъ, инж.-мех. 1906.
- Богоявленскій, Константинъ Васильевичъ, инж.-мех. 1912.
- Богоявленскій, Николай Константиновичъ, инж.-мех. 1906.
- Богушъ, Александръ Іосифовичъ, инж.-мех. 1897.
- Бодалевъ, Иванъ Александровичъ, инж.-мех. 1878. *Умеръ.*
- Бодалевъ, Иванъ Ивановичъ, инж.-мех. 1906.
Совладѣлецъ винокуреннаго завода въ г. Сарапулъ и
пивовареннаго завода въ Ижевскѣ, Вятск. губ. Москва,
Благовѣщ. пер., д. Майкова. Сарапулъ, соб. домъ.
- Боевъ, Николай Николаевичъ, инж.-мех. 1888.
Москва, Рождественка, мебл. комн. Карпенко, кв. 27.
- Бойчевскій, Александръ Петровичъ, инж.-мех. 1892.
Москва, Воздвиженка, 9, 4.
- Бойчевскій, Петръ Михайловичъ, инж.-техн. 1890.
Завѣдующ. Механич. частью по постройкѣ Южн. уч
Оренб.-Ташк. ж. дор. Ташкентъ.
- Бонастовъ, Иванъ Сергѣевичъ, инж.-техн. 1910.
Москва, Смоленск. рыпокъ, д. С. И. Бонастова.
- Бонастовъ, Сергѣй Ивановичъ, инж.-мех. 1882.
Директоръ заводовъ Московск. Т-ва Механическихъ
издѣлій. Ст. „Гривно“ Моск.-Курск. ж. дор.
- Бонлевскій, Алексѣй Петровичъ, инж.-мех. 1884.
Г. Александровскъ, Екатериносл. губ.
- Бонлевскій, Иванъ Петровичъ, уд. поч. зв. инж.-мех. 1880—
1893.
Старшій Фабричн. Инспекторъ Минск. губ. Г. Минскъ
- Боновъ, Василій Васильевичъ, инж.-мех. 1902.
Инженеръ въ Конструктивномъ бюро по отдѣлу маши-
ностр. На Коломенск. заводѣ. Ст. Голутвинъ М.-Каз. ж. д.
- Болдыревъ, Алексѣй Алексѣевичъ, инж.-мех. 1892
- Болдыревъ, Михаилъ Михайловичъ, инж.-мех. 1911.
- Болдыревъ, Сергѣй Николаевичъ, инж.-техн. 1907.
Ст. „Камышегъ“, Сибирск. ж. дор., Иркутск. губ., Ка-
мышетскій цементный заводъ.
- Болондзь, Іосифъ Юрьевичъ, инж.-техн. 1882.
Служить по Акцизу Г. Стерлитамакъ, Уфимской губ.
- Болотинъ, Николай Андреевичъ, инж.-техн. 1904.
Вышній-Волочекъ, Т-во Стекольныхъ и Химическихъ
заводовъ Болотинпой.
- Болотовъ, Алексѣй Леопольевичъ, инж.-техн. 1912.
Москва, Воевская слободка, 32, 1.
- Болотовъ, Сергѣй Ильичъ, Д. М. У.; инж.-мех. 1896.
Начальникъ Техническ. ж.-дор. училища въ Томскѣ.
- Большановъ, Аполлонъ Ивановичъ, уд. зв. инж.-мех. 1868—1883.
Умеръ.

- Бондаревъ, Евгеній Семеновичъ, Д. М. У.;** инж.-мех. 1890.
Москва, Крюковская ул., за Нѣмецк. кладбищемъ, 15/2.
- Бонновскій, Александръ Александровичъ,** инж.-техн. 1889.
Директоръ сахарн. завода. Ст. „Немерчи“, Подолск. губ.
- Бонновскій, Юліанъ Александровичъ,** инж.-мех. 1891.
Инспекторъ Мастерск. Комиссаровск. Техн. уч. Москва.
- Бордановъ, Василій Захировичъ,** инж.-мех. 1906.
Владикавказъ, Воздвиженская ул., 64.
- Борисевичъ, Василій Константиновичъ,** инж.-мех. 1907.
Завѣдующій нефт. промысл. Т-ва Бр. Нобель. Баку, Балаханы, 4-й промыселъ Нобеля.
- Борисовъ, Александръ Борисовичъ,** мех.-строит. 1871.
- Борисовъ, Василій Сергѣевичъ,** инж.-мех. 1912.
- Борисовъ, Иванъ Борисовичъ,** мастеръ. 1866.
Механикъ на ф-кѣ Миндовскаго и Бакакина. С. Шеламово, Костр. губ.
- Боришанскій, Левъ Евсѣевичъ,** инж.-мех. 1885.
Завѣдующій Аппретурной ф-кой Хишина, Москва, Земляной Валъ, ф-ка Хишина.
- Боровскій, Иванъ Францевичъ,** уч. мастеръ. 1880.
- Боровой, Александръ Алексѣевичъ,** инж.-мех. 1906.
- Бортневичъ, Эдмундъ Эдуардовичъ,** уч. мастеръ. 1878.
Черноморск. губ., гор. Хоста, Ремесленный участокъ № 107.
- Бортновскій, Карлъ Владиславовичъ,** инж.-мех. 1882.
Инженеръ при Алмазномъ каменог. акціонерн. Общ-вѣ. Почт. ст. „Юзовка“, Екатеринбург. губ.
- Борщевскій, Александръ Александровичъ,** инж.-мех. 1911.
На механ. заводѣ Пеплжева, Ст. Свѣсса.
- Бостанжогло, Константинъ Федоровичъ,** инж.-техн. 1899.
Инспекторъ для надзора за заводомъ взрывчатыхъ веществъ, Акц. Общ-ва Б. И. Виннеръ. Ст. Саблицо, Николаевской жел. дор. Заводъ Виннеръ.
- Бостельманъ, Николай Павловичъ,** инж.-мех. 1907.
Москва, Шереметевск. пер., д. Шереметева, кв. 19.
- Ботвинкинъ, Николай Николаевичъ,** Д. М. У., инж.-мех. 1899.
Штатный преподават. Ташкентск. ж.-дор. училища. Ташкентъ, Копвойная ул., 9.
- Бочарниковъ, Петръ Ефимовичъ,** инж.-мех. 1881. *Умеръ.*
- Бочаровъ, Павелъ Николаевичъ,** удост. зв. инж.-мех. 1879—1892.
Владѣлецъ Техническ. К-ры. Москва, Покровка, 44, 7.
- Бочваръ, Анатолій Михайловичъ,** инж.-техн. 1897.
Преод. металлург. и лаборантъ по каф. Технол. Минер. вѣщ. при Импер. Техн. Училищѣ. Москва.

- Бочварь, Петръ Михайловичъ, инж.-мех. 1898.
Инспектирующій Преподаватель въ Нижегородскомъ
Средн. Механ. Технич. Училищѣ въ Нижнемъ-Новгородѣ.
- Бочень, Александръ Владиміровичъ, инж.-мех. 1907.
Москва, Нѣмецкая ул., Посланников. пер., д. Владиміро-
ва, кв. 5.
- Бочнаревъ, Николай Ивановичъ, инж.-мех. 1878. *Умеръ.*
- Браверманъ, Германъ Исааковичъ, инж.-мех. 1879.
Управл. узко-колейн. ж. дор. Рязань—Владимиръ. Москва,
Пречистенск. бульваръ, д. Филиппова, кв. 4.
- Брадиновъ, Иванъ Христофоровичъ, инж.-мех. 1883.
- Бражниновъ, Василій Ивановичъ, инж.-техн. 1894.
Владѣлецъ кожевеннаго завода. Слободка Калачъ, Воро-
нежск. губерніи.
- Брандтъ, Генрихъ Эразмовичъ, уд. зв. инж.-техн. 1865—1882. *Умеръ.*
- Брандтъ, Христіанъ Эразмовичъ, уд. зв. мех.-стр. 1883. *Умеръ.*
- Брегманъ, Янкель (Яковъ) Мордуховичъ, инж.-мех. 1912.
- Брейтерманъ, Давидъ Хаймовичъ, инж.-мех. 1883.
- Брень, Александръ Ярославовичъ, Д. В. У., инж.-мех. 1898.
Старшій Инженеръ Техническ. Отд. Одесскихъ глав-
ныхъ мастерск. Ю.-З. ж. д., Одесса.
- Бреннеръ, Романъ - Николай Николаевичъ-Іоганновичъ, инж.-
техн. 1907.
Москва, Петровка, д. Севастьянова, кв. 37.
- Бржостовскій, Игнатій Валеріановичъ, инж.-мех. 1883. *Умеръ.*
- Бригевичъ, Юлій Ивановичъ, уд. зв. инж.-мех. 1878—1887.
Начальникъ Депо. Ст. Харьковъ, Кур.-Хар.-Севаст. ж. д.
- Брилингъ, Александръ Романовичъ, инж.-мех. 1897.
Инженеръ при Губернск. Земск. Управл. Тамбовѣ.
- Брилингъ, Николай Романовичъ, инж.-мех., *Doct.-Ing.*; 1906.
Преод. машиностр. и лаборантъ при Лабораторіи двиг.
внутр. сгорания Импер. Техн. Училища. Москва, Ильинка,
Ипатьевск. пер., д. Армандъ.
- Бриткинъ, Алексѣй Сергѣевичъ, инж.-мех. 1906.
Инженеръ при заводѣ Бр. Бромлей, Преод. проектиро-
ванія и Завѣд. учебно-слесарной мастерской въ Импера-
торск. Техн. Училищѣ. Москва,
- Бродскій, Михаилъ Давидовичъ, инж.-мех. 1884.
- Бромлей, Владиміръ Эмильевичъ, инж.-техн. 1911.
- Бромлей, Егоръ Эдуардовичъ, уд. зв. инж.-мех. 1890.
Владѣлецъ чугуно-литейнаго завода въ Подольск. Мо-
сковск. губ. Москва, Донская, собств. д.
- Бромлей, Федоръ Федоровичъ, инж.-мех., Д. М. У. 1899.
Москва, Арбатъ, собств. д.
- Бронфенбернеръ, Шулимъ Янкевичъ, инж.-мех. 1910.

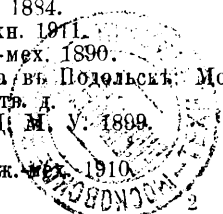

- Бронштейнъ. Ицекъ Аврамовичъ, инж.-мех. 1909.
Бронштейнъ, Яковъ Ароновичъ, Д. Н. У., инж.-техн. 1909.
С.-Петербургъ, Загородн. пр., 17, 16
- Бруевичъ, Василій Николаевичъ, инж.-мех. 1889.
Харьковъ, Рымарская, 28, Упр. Сѣверо-Донецъ. ж. д.
- Бударинъ, Михаилъ Васильевичъ, инж.-техн. 1910.
Брусникинъ, Александръ Николаевичъ, инж.-мех. 1912.
Брусникинъ, Михаилъ Ивановичъ, инж.-мех. 1911.
Брызгаловъ, Николай Николаевичъ, инж.-мех. 1912.
Брызгаловъ, Петръ Ивановичъ, уч. мастеръ. 1875.
Курскъ, Правл. Кіево-Вор. ж. д.
- Брызгаловъ, Сергій Александровичъ, мех.-строи. 1879.
Директоръ Народныхъ Училищъ Нижегородск. губ.
Н.-Новгородъ.
- Брычевъ, Алексій Алексѣевичъ, инж.-мех. 1901.
Завѣдующій Прядильнымъ Отдѣломъ. Ярославль, Боль-
шая Яросл. М-ра.
- Брюхановъ, Аполлинарій Аполлинаріевичъ, инж.-мех. 1897.
Брюхановъ, Леонтій Александровичъ, инж.-мех. 1888.
Ковровъ, Владимірска. губ., Павловск. ул., д. Страхов.
О-ва „Волга“.
- Брюхоненко, Сергій Николаевичъ, инж.-мех. 1879.
Директоръ Прав. Саратовской Мануфактуры. Саратовъ.
- Буба, Николай Владиміровичъ, инж.-мех. 1898.
Омскъ, Атаманск. Хуторъ, Нововодоунов. ул., д. Старостина.
- Бубновъ, Владиміръ Гавриловичъ, инж.-мех. 1889.
Фабричный Инспекторъ Московск. губ. Москва, у По-
кровск. моста, д. Шмелева.
- Бугриновъ, Александръ Васильевичъ, инж.-мех. 1898.
Завѣдующій Канатн. Отд. на Московск. Металлич. заводъ.
Москва, Покровка, Яковлевскій пер., д. Роопъ, кв. 6.
- Бугриновъ, Константинъ Васильевичъ, инж.-мех. 1906.
Киржачъ, Владимірска. губ., ф-ка Недыхляева.
- Бугриновъ, Николай Васильевичъ, инж.-мех. 1899.
Москва, Покровка, Яковлевск. пер., д. Роопъ, кв. 6.
- Будиновъ-Будзинскій, Борисъ Тимоѣевичъ, инж.-мех. 1903.
Помощн. Нач. Уч. Службы Тяги Сѣв. ж. д. Ст. Вологда.
- Будниковъ, Николай Ивановичъ, уч. мастеръ. 1873.
Сборный Мастеръ. Либава, Мастерск. Либ.-Роменск. ж. д.
- Бузниковъ, Владиміръ Іоновичъ, инж.-техн. 1891.
Химикъ на Казенномъ Порох. Заводъ, Преподав. Каз.
Промышлен. Училища. Казань,
- Бузниковъ, Федоръ Іоновичъ, инж.-мех. 1897.
Завѣдующій Отдѣломъ водоснабж. Служб. Тяги. Москва.
Рязанск вокз., Управл. Сл. Тяги Моск.-Каз. ж. д.

- Буйко, Стаиславъ Фаддеевичъ, инж.-мех. 1898.
- Буланинъ, Алексѣй Егоровичъ, уд. зв. уч. мастера. 1863—1888.
- Булановскій, Викторъ Адамовичъ, инж.-мех. 1886.
- Помощн. Нач. Тракціи. Варшава, Упр. Варш.-Вѣнск. ж. д.
- Булашевичъ, Николай Флоровичъ, инж.-мех. 1909.
- Инженеръ Моск. О-ва для надзора за паровыми котлами.
Москва, Таганская пл., д. Шубникова, кв. 5.
- Булашевичъ, Павелъ Ѳедосіевичъ, инж.-техн. 1889. *Умеръ.*
- Булгановъ, Георгій Ивановичъ, инж.-техн. 1911.
- Булгановъ, Тихонъ Андреевичъ, инж.-мех. 1897.
- Механикъ на фабрикѣ. Новая Вичуга, Костромск. губ.
ф-ка мануфактуръ Г. Разоренова и П. Кокорева.
- Булгакъ, Леонардъ Рудольфовичъ, инж.-мех. 1875. *Умеръ.*
- Булыгинъ, Александръ Петровичъ, инж.-мех. 1899.
- Стерлитамакъ, Уфимск. губ. и уѣзда, Земск. Управа.
- Бундшейтъ, Максимилианъ Фридриховичъ, инж.-мех. 1908.
- Бунинъ, Александръ Ивановичъ, инж.-мех. 1912.
- Буницкій, Николай Владиміровичъ, инж.-мех. 1899.
- Екатеринославъ, Городская Управа.
- Бураченно, Федоръ Егоровичъ, инж.-техн. 1871. *Умеръ.*
- Бурдановъ, Александръ Александровичъ, инж.-мех. 1896.
- Конструкторъ при Машиностроит. Заводѣ Акц. О-ва Гу-
ставъ Листъ. Москва, Бутырск. застава, заводъ Густава
Листъ.
- Бурджаловъ, Георгій Сергѣевичъ, инж.-мех. 1893.
- Артистъ Художествен. Театра. Москва.
- Буржанадзе, Ираклій Павловичъ, инж.-тех. 1910.
- Буржинскій, Владиміръ Константиновичъ, уч. маст. 1894 г. *Умеръ.*
- Бурновъ, Василій Ивановичъ, инж.-мех. 1907.
- Гор. Богородскъ, Моск. губ. ф-ка А. Елагина съ с-ми.
- Буровъ, Николай Филипповичъ, инж.-техн. 1899.
- Буровъ, Семень Васильевичъ, уч. мастеръ 1874. *Умеръ.*
- Бурче, Федоръ Яковлевичъ, инж.-мех. 1899.
- Владѣлецъ, типографіи. Москва, Тверской бульваръ домъ
Яголковскаго.
- Бурылинъ, Иванъ Дмитріевичъ, инж.-мех. 1904.
- Директоръ Правленія Т-ва Куваевской м-ры. Иваново-
Вознесенскъ, Александровская ул., собств. домъ.
- Бутковскій, Колманъ Абрамовичъ, инж.-техн. 1910.
- Бутковскій, Файвель Гершовичъ, инж.-мех. 1892.
- Инженеръ при Бессарабск. Губ. Земск. Управѣ. Хотинъ,
Бессарабск. губ.
- Бутскій, Николай Никитичъ, инж.-техн. 1884.
- Владѣлецъ Винокуреннаго Завода. Ст. Усть-Медвѣдица.
Обл. Войска Донск., сл. Амвросіевка.

- Буханцевъ, Николай Яковлевичъ, инж.-мех.** 1900.
Москва, Мал. Цаѣицынская, Уваровскій паркъ гор.
Трамвая.
- Бухаровъ, Иванъ Петровичъ, инж.-техн.** 1906.
Москва, Плющиха, 1-й Тишинскій пер., д. А. Бухарова.
- Бухвальдъ, Константинъ Ивановичъ, инж.-мех.** 1880.
- Буховцевъ, Борисъ Ивановичъ, инж.-мех.** 1902.
Директоръ Брянскаго Завода. Бѣжица, Орловской губ.
Брянскій Заводъ.
- Бухоновъ, Иннокентій Семеновичъ, инж.-мех.** 1892.
Серпуховъ, Прядильно Ткацк. ф-ка Коншина.
- Бухтѣевъ, Иванъ Егоровичъ, инж.-мех.** 1907.
Москва, Андроніевскій проѣздъ, д. Крюковой.
- Бучинскій, Максимиліанъ Адольфовичъ, уч. мастеръ.** 1875. *Умеръ.*
- Бушинскій, Эдуардъ Петровичъ, инж.-техн.** 1884.
- Бушуевъ, Александръ Федоровичъ, инж.-мех.** 1891 г.
Констр. Балтійскаго Судостр. и Механич. Завода. Пе-
тербургъ, Вас. Остр. 15 линія, 78, 6.
- Бушуевъ, Николай Федоровичъ, мех. строит.** 1878.
Преподаватель Технич. жел. дор. уч. въ Перми.
- Бушуевъ, Сергій Павловичъ, инж.-мех.** 1897.
Механикъ Мургабскихъ Удѣльныхъ Заводовъ. Байрамъ-
Алп, Закаспійск. Обл.
- Быновскій, Николай Павловичъ, механикъ** 1899.
Техникъ при Земской Управѣ. Зміевъ, Харьковск. губ.
- Быновъ, Александръ Александровичъ, инж.-мех.** 1903. *Умеръ.*
- Быновъ, Владиміръ Петровичъ, инж.-техн.** 1900.
Ст. Подсолнечн. Николаевск. жел. дор., соб. имѣніе.
- Быновъ, Николай Львовичъ, инж.-мех.** 1912.
- Быновъ, Николай Михайловичъ, инж.-техн.** 1871 *Умеръ.*
- Быновъ, Николай Николаевичъ инж.-техн.** 1906.
- Быновъ, Петръ Александровичъ, инж.-техн.** 1906.
- Былинкинъ, Николай Герасимовичъ, инж.-мех.** 1912.
- Быстровъ, Владиміръ Григорьевичъ, инж.-мех.** 1904.
Москва, Варварка, К-ра Джонъ Сумперъ.
- Быстряевъ, Василій Васильевичъ, мастеръ** 1872.
- Бычковъ, Владиміръ Игнатьевичъ, инж.-мех.** 1909.
- Бычковъ, Григорій Романовичъ, инж.-мех.** 1880. *Умеръ.*
- Бычковъ, Николай Павловичъ, инж.-мех.** 1912.
- Бѣлавинъ, Алексій Александровичъ, Д. М. У.; инж.-мех.** 1898.
Инженеръ по пряденію на ф-кѣ С. Морозова. Орѣхово-
Зуево. Никольская м-ра С. Морозова.
- Бѣлавинъ, Николай Иліодоровичъ, инж.-техн.** 1901
Завѣдующій лабораторіей Московскаго Городскаго газо-
ваго завода. Москва, Гороховск. ул., Газовскій Заводъ.

- Бѣлевичъ-Станковичъ, Николай Ѳомичъ, инж.-мех. 1886.**
Конструкторъ на механическ. заводѣ Т-ва Добровыхъ
и Набогальцъ. Москва, у Храма Хр. Спас., Лѣсной пер.,
собств. домъ.
- Бѣликовъ, Борисъ Сергѣевичъ, инж.-мех. 1909.**
Москва, Красносельская ул., 25, 153.
- Бѣликовъ, Василій Васильевичъ, Д. М. У.: инж.-мех. 1900.**
Инженеръ при Моск. Гор. Управѣ. Москва, Кудрино,
д. Курносовыхъ, кв. 20.
- Бѣленьковъ, Николай Ивановичъ, инж.-мех. 1906.**
Екатеринбургъ, Пермск. губ., Златоуст. ул., соб. домъ.
- Бѣлицай, Евгеній Васильевичъ, инж.-мех. 1900.**
Инспекторъ Технич. жел. дор. училища въ Одессѣ.
- Бѣловъ, Алексѣй Дмитріевичъ, инж.-техн. 1883.**
С.-Петербургъ, Садовая, 18, 27.
- Бѣловъ, Василій Ильичъ, инж.-мех. 1902.**
- Бѣловъ (Емельяновъ), Иванъ Степановичъ инж.-мех. 1895.**
- Бѣловъ, Николай Степановичъ инж.-мех. 1889. Умеръ.**
- Бѣловъ, Павелъ Семеновичъ, инж.-мех. 1897.**
Инженеръ при Управл. Моск.-Каз. жел. дор. Служба
Пути. Зав. отдѣломъ водоснабженія. Москва, 1-я Мѣщ.
д. Перлова, кв. 10.
- Бѣлостоцкій, Ханъмъ Хацкевичъ, Д. Мюнх. Пол., инж.-мех.
1911.**
- Бѣлоусъ, Іоакимъ Герасимовичъ, инж.-мех. 1900.**
Орель, Губернская Земская Управа.
- Бѣловъ, Сергѣй Александровичъ, инж.-техн. 1901. Умеръ.**
- Бѣлый, Василій Андреевичъ, инж.-мех. 1906.**
Неглин. проѣздъ, д. Ечкина, кв. 12.
- Бѣляевъ, Николай Николаевичъ, инж.-мех. 1911.**
- Бѣляниновъ, Михаилъ Андреевичъ, инж.-мех. 1908.**
- Бѣлянинъ, Ефимъ Захаровичъ, инж.-мех. 1911.**
Москва, Красносельская ул., 1 Красносельскій пер., 11, 9.

В.

- Вайнбергъ, Людовикъ Михайловичъ, инж.-мех. 1910.
Москва, Златоустинск. пер., 2, 8.
- Вайнцвайгъ, Григорій Александровичъ, инж.-мех. 1902.
Старшій Контролеръ Акц. Управл. Тверь.
- Вайнцвайгъ, Эммануилъ Самуиловичъ, инж.-мех. 1906.
Инженеръ Технической К-ры Мартина и К^о. Москва. Варварка, Средн. Торг. Ряды, К-ра Мартинъ и К^о.
- Валаевъ, Захарій Петровичъ, инж.-мех. 1908.
- Валевахинъ, Иванъ Петровичъ, инж.-мех. 1896.
Фабричн. Инспекторъ Моск. губ. Москва, Садовники, д. Шривалова, кв. 33.
- Валенковъ, Павелъ Федоровичъ, инж.-мех. 1884.
Влад. Чугуно-лит., Механич. и Судостр. завода. Муромъ.
- Валлеръ, Ааронъ Лазаревичъ, инж.-техн. 1892.
Владѣлецъ техн. к-ры по Водосвѣж. и Канализацин.
Москва, Мясницкая, д. Кузнецова.
- Валентиновичъ, Иванъ Иваповичъ, инж.-техн. 1906.
- Вальбергъ, Викторъ Павловичъ, инж.-мех. 1910.
- Ваниновскій, Михаилъ Петровичъ, инж.-мех. 1896.
Помощн. Нач. Дистанц. Ст. Калкуны, Либ.-Ром. ж. д.
- Ванъ-деръ-Гюхтъ, Евгеній Ивановичъ, инж.-мех. 1899.
Инженеръ при Главныхъ Мастерскихъ М.-Казанск. ж. д.
Ст. Перово, Моск.-Каз. ж. д.
- Варенинковъ, Ипполитъ Георгиевичъ, инж.-мех. 1885. *Умеръ.*
- Вартазаріанцъ, Степанъ Яковлевичъ, инж.-мех. 1875. *Умеръ.*
- Варшавскій, Николай Константиновичъ, инж.-техн. 1897.
- Василевскій, Александръ Станиславовичъ, инж.-мех. 1902.
Москва, уголь Валовой и Кузнецкой ул., д. Сибирияковой, кв. 8
- Василенко-Иваницінъ, Дмитрій Прокофьевичъ, инж.-мех. 1901.
- Василининъ, Павелъ Ивановичъ, инж.-мех. 1882.
Старшій Фабричн. Инспекторъ. Двинскъ, Орловская, 40.
- Васильевъ, Александръ Александровичъ, инж.-мех. 1885.
Начальникъ Покровскихъ Мастерскихъ и Инж.-Контролеръ Покровско-Уральск. линіи Ряз.-Ур. ж. д. Ст. Козловъ, Ряз.-Уральск. ж. д.
- Васильевъ, Александръ Васильевичъ, уд. зв. инж.-техн. 1870—1879.
Умеръ.

- Васильевъ, Алексѣй Васильевичъ, инж.-техн. 1907.
Москва, Дѣв. Поле, Саввинск. пер., ф-ка Гюбнера.
- Васильевъ, Валентинъ Сосипатровичъ, уч. мастеръ. 1867.
- Васильевъ, Василій Васильевичъ, уд. зв. инж.-мех. 1871—1878.
Ст. Бологое, Николаевск. ж. д.
- Васильевъ, Василій Дмитриевичъ, мастеръ, 1868.
Г. Везенбергъ, Эстл. губ., Вокзальн. ул., д. Тервъ, 57.
- Васильевъ, Василій Павловичъ, инж.-мех. 1891.
Страховой Инспекторъ. Москва, Никольская, Сѣверн.
Страховое О-во.
- Васильевъ, Венедиктъ Ивановичъ, инж.-техн. 1878. *Умеръ.*
- Васильевъ, Гаврилъ Васильевичъ, мастеръ, 1864.
- Васильевъ, Григорій Васильевичъ, уч. маст. 1864.
- Васильевъ, Дмитрій Васильевичъ, уч. маст. 1870.
- Васильевъ, Иванъ Васильевичъ, мастеръ, 1869.
- Васильевъ, Иванъ Васильевичъ, уд. зв. мех.-строиц. 1872—1874.
- Васильевъ, Никита Васильевичъ, мастеръ, 1864.
- Васильевъ, Николай Александровичъ, инж.-техн. 1911.
- Васильевъ, Николай Алексѣевичъ, инж.-мех. 1896.
Преподаватель по Техпол. вольниц. веществъ Импер.
Технич. Училища. Москва, Село Богородское, уголь Лѣс-
ного проѣзда п Юдинск. пер., д. Васильевой.
- Васильевъ, Николай Васильевичъ, мастеръ. 1862. *Умеръ.*
- Васильевъ, Николай Константиновичъ, инж.-техн. 1903.
Завѣдующій Механич. Отдѣломъ ф ки Т-ва Сосипатра
Сидорова. Ст. Яковлевское, Костр. губ.
- Васильевъ, Николай Сергѣевичъ, инж.-мех. 1894.
Ст. Сюзюмъ, Сызрано-Вяз. ж. д.
- Васильевъ, Павелъ Васильевичъ, мастеръ. 1871.
- Васильевъ, Петръ Васильевичъ, уд. зв. инж.-мех. 1864—1881.
Умеръ.
- Васильевъ, Петръ Васильевичъ, инж.-мех. 1873.
Инженеръ при Реутовск. М-рѣ. Москва.
- Васильевъ, Петръ Ильичъ, инж.-техн. 1889.
Контролеръ Водостоконъ и Секретарь Инженернаго Со-
вѣта при Моск. Городск. Управл. Москва, Грохольскій
пер., 4, 4.
- Васильевъ, Сергѣй Васильевичъ, уч. мастеръ. 1876. *Умеръ.*
- Васильевъ, Тимоѣей Васильевичъ, мастеръ. 1871.
Тифлисъ.
- Васильевъ, Яковъ Васильевичъ, уч. мастеръ 1863. *Умеръ.*
- Вахмистровъ, Алексѣй Матвѣевичъ, инж.-техн. 1903.
Химикъ на ф-кѣ Т-ва Гарелина съ С-ми. Иваново-Воз-
несенскъ.
- Ваховичъ, Балтазаръ Эдуардовичъ, инж.-техн. 1880.

- Вахромѣвъ, Сергѣй Ивановичъ, инж.-мех.** 1907.
Ярославль, Петропавловск. ул., соб. домъ.
- Вашковъ, Николай Николаевичъ, инж.-мех.** 1897.
Завѣдующій Службой производства това Московск. Городск. Трамвая. Москва, Каменный мостъ, Центральн. Станція Трамваевъ.
- Веберъ, Александръ Ивановичъ, уч. маст.** 1874.
Завѣд. Мастерск. Технич. ж.-дор. Училища. Красноярскъ.
- Веденскій, Михаилъ Николаевичъ, инж.-мех.** 1910.
Конструкторъ по двигателямъ Дизеля на Коломенск. Машиностр. Заводѣ, Ст. Голутвинъ, Моск.-Каз. ж. д.
- Веденскій, Николай Николаевичъ, инж.-мех.** 1906.
Помощникъ Нач. Уч. Службы Пути Уссурийск. ж. дор. Хабаровскъ, Вокзалъ, К-ра Уч. Службы Пути.
- Веденяпинъ, Александръ Николаевичъ, инж.-мех.** 1906.
Чита, Главн. Мастерскія.
- Вейденгаммеръ, Викторъ Алексѣевичъ, инж.-мех.** 1873.
Монахъ. Козельскъ, Калужск. губ., Оптина Пустынь. Скитъ.
- Вейдманъ, Альфонсъ-Фердинандъ Генриховичъ - Феофиловичъ, инж.-мех.** 1907.
Ст. Заверце, Варш.-Вѣнск. ж. д.
- Вейнберггеръ, Дмитрій Александровичъ, инж.-техн.** 1904.
Инспекторъ Штеровскаго Динамитнаго завода, Франко-Русск. О-ва. Мѣст. Ивановка, Екатерин. губ.
- Вейссе, Викторъ Федоровичъ, инж.-мех.** 1874. *Умеръ.*
- Вейсъ, Яковъ Соломоновичъ, инж.-техн.** 1908.
- Вейхель, Михаилъ Робертвичъ, инж.-техн.** 1876. *Умеръ.*
- Венеръ, Густавъ Осиповичъ, инж.-мех.** 1899.
Ст. Сартана, Екатеринбург. губ., зав. Инеполь-Мариупольск. О-ва.
- Веншинъ, Петръ Ивановичъ, инж.-мех.** 1893.
Инженеръ по дорожнымъ сооруж. при Тульск. Земск. Упр. и Завѣд. ковожелѣзн. дорогой въ Туль.
- Великановъ, Николай Матвѣевичъ, инж.-техн.** 1912.
- Великосельскій, Константинъ Васильевичъ, Д. М. У., инж.-мех.** 1890.
Фабричн. Инспекторъ Калужск. губ. Калуга.
- Велль, Генрихъ Николаевичъ, уд. зв. инж.-мех.** 1860—1874. *Умеръ.*
- Вельшь, Георгій Лукичъ, инж.-техн.** 1885.
Екатеринославъ, Потемкинск. ул., д. Верню.
- Венедиктовъ, Николай Васильевичъ, инж.-техн.** 1899.
Преод. Технич. Сельско-Хозяйств. Уч. имени Ф. В. Чижова. Кологривъ, Костр. губ.
- Венеровскій, Петръ Алексѣевичъ, инж.-мех.** 1881. *Умеръ.*
- Венцлавовичъ, Михаилъ Вацлавовичъ, инж.-мех.** 1911.

- Вердеревскій, Дмитрій Алексѣевичъ, инж.-техн.** 1895.
Нач. Мастерскихъ на Шостенскомъ Пороховомъ заводѣ.
Мѣст. Шостка, Черниговск. губ.
- Веревинъ, Павелъ Ивановичъ, уд. зв. инж.-мех.** 1879—1894. *Умеръ.*
- Верейнъ, Михаилъ Васильевичъ, инж.-техн.** 1910.
Г. Касимовъ, Рязанск. губ., Набережная, собств. домъ.
- Верейнъ, Николай Константиновичъ, инж.-мех.** 1911.
- Вержибицкій, Рафаилъ Станиславовичъ, инж.-мех.** 1911.
С.-Петербургъ, Выборгск. стор., Симбирская ул., 47, 26.
- Верландеръ, Сергѣй Константиновичъ, инж.-мех.** 1895.
Конструкторъ на Балтійскомъ Судостр. заводѣ. С.-Петербургъ, Васильевск. Остр., 14 линия, 23, 5.
- Вернье, Морисъ Адольфовичъ, инж.-техн.** 1896.
Химикъ на ф-кѣ Цинделя. Москва, ф-ка Т-ва Циндель.
- Верхоланцевъ, Василій Павловичъ, инж.-мех.** 1901.
Инженеръ при Машино-строит. заводѣ Т-ва В. Грачева и К^о. Москва, Грузины, Расторгуевск. пер.
- Веселовскій, Евгенийъ Михайловичъ, инж.-техн.** 1892. *Умеръ.*
- Вессель, Александръ Карловичъ, инж.-мех.** 1884.
Завѣдующій учебно-модельной мастерской Импер. Техн. Уч., Казначей Политехи. О-ва. Москва, Нѣмецк. ул., Посланник. пер., 3, 3.
- Ветцель, Юганнесь Каспаровичъ, инж.-техн.** 1899.
Нефтепромышленн. Тифлисъ, Михайловская, соб. домъ.
- Ветчининъ, Афанасій Николаевичъ, инж.-мех.** 1889.
- Ветчининъ, Иванъ Ивановичъ, уд. зв. инж.-мех.** 1866—1880.
Владѣлецъ котельнаго завода. Москва, Малая Семёновская ул., соб. домъ.
- Ветчининъ, Иванъ Павловичъ, инж.-мех.** 1902.
Механикъ ф-ки Т-ва Московск. Голутвинск. Ткацкой М-ры. Москва, Якиманка, Б. Голутвинск. пер., д. Т-ва Голутвинской М-ры.
- Ветчининъ, Яковъ Павловичъ, инж.-мех.** 1909.
Инженеръ при Центральной Электрическ. стціи Москов. Городского Трамвая. Москва, Б. Якиманка, Сорокумовск. пер. 10, 2.
- Вечесловъ, Евгенийъ Петровичъ, инж.-мех.** 1897.
Начальникъ Дено Ряз.-Ур. ж. дор.
- Вженевскій, Александръ Александровичъ, мастеръ.** 1873.
- Видавскій, Павелъ Павловичъ инж.-мех.** 1899.
Ст. „Батюшково“, Моск. Брестск. ж. дор. Имѣніе Лаврихица.
- Викторовъ, Петръ Петровичъ, инж.-тех.** 1900.
Совлад. Технич. К-ры Викторовъ, Кричевскій и Саламатинъ. Москва, Покровка, Лялинъ пер. 9, 6.

- Вильбоа**, Эгмонтъ Александровичъ, инж.-мех. 1898.
Директоръ завода Т-ва Добровъ и Набогольць. Москва,
Большая Татарская, 15, 2.
- Вильгельмининъ**, Григорій Михайловичъ, инж.-мех. 1882.
Начальникъ Техническ. жел.-дор. училища. Елецъ.
Орл. губ.
- Вилькенъ**, Густавъ Леоновичъ, инж.-мех. 1894.
- Вилькенъ**, Карлъ Леоновичъ, инж.-техн. 1889.
- Вильямсъ**, Владиміръ Робертовичъ, инж.-техн. 1896.
Лаборантъ въ Комерч. уч. на Остоженкѣ, Хранитель
Технич. Отдѣла Политехническ. Музея. Москва, Полн-
технич. Музей.
- Виндингъ**, Викторъ Дмитріевичъ, инж.-техн. 1908.
- Виноградовъ**, Владиміръ Сергѣевичъ, инж.-техн. 1906.
- Виноградовъ**, Дмитрій Ивановичъ, инж.-мех. 1902.
Преподав. черченія и лаборантъ при физической лабор.
Импер. Техн. учил. Секретарь Отд. Взаимопомощи По-
литехн. Об-ва. Москва, Импер. Технич. Улице, или Б.
Харитоньевск. пер., 4, или Б. Демиловскій пер., д. Бы-
линкиной.
- Виноградовъ**, Федоръ Федоровичъ, инж.-техн. 1893.
Совладѣлецъ частной гимназіи. Москва, Петровка, д. Са-
марина.
- Винокуровъ**, Александръ Александровичъ, инж.-мех. 1912.
- Винокуровъ**, Константинъ Алексѣевичъ, инж.-мех. 1903.
Преподав. низш. Механико-Технич. учил. имени Поле-
жаева. Калязинъ, Тверской губ.
- Винтерфельдтъ**, Георгъ Георгіевичъ, инж.-мех. 1910.
Инженеръ при Россійско-бумагопрядильной М-рѣ С.-Пе-
тербургъ, Рижскій просп., 50, 9.
- Винтеръ**, Павелъ (Альфредъ-Вильгельмъ) Христіановичъ (Виль-
гельмовичъ), инж.-мех. 1909.
- Виссоновъ**, Александръ Павловичъ, инж.-техн. 1884.
Инженеръ при Акцизномъ Управленіи. Уфа.
- Виталиевъ**, Василій Виталиевичъ, уч. мастеръ. 1866.
- Витковскій**, Петръ Іосифовичъ, Д. М. У., инж.-мех. 1901.
Владѣлецъ мукомольной мельницы. Гор. Мариуполь.
- Витте**, Владиміръ Карловичъ, инж.-мех. 1875.
Преподават. Технич. уч. имени Ф. В. Чижова. Кострома.
- Вихертъ**, Арвидъ Рихардовичъ, инж.-мех. 1899.
Преподаватель Мануфактурно-Промышлен. учил. Лодзь.
- Вишневецкій**, Александръ Петровичъ, инж.-мех. 1911.
- Вишневецкій**, Николай Петровичъ, инж.-мех. 1909.
Помощникъ механика. Серпуховъ, ф-ка Т-ва М-рѣ Н.
Н. Копшина.

- Вишняковъ, Константинъ Никитичъ, инж.-мех. 1897.
Ст. „Нара“, Моск.-Брянск. ж. д. ф-ка Т-ва Воскрес. М-ры.
- Вишняковъ, Михаилъ Николаевичъ, инж.-мех. 1897.
- Вишнякъ, Лазарь Веніаміновичъ, инж.-мех. 1907.
- Владиміровъ, Владиміръ Владиміровичъ, уч. мастеръ 1864.
- Владимірскій, Иванъ Алексѣевичъ, Д. Дрезд. Пол.; инж.-мех. 1906.
- Владимірскій, Сергій Алексѣевичъ, инж.-мех. 1882. *Умеръ.*
- Владимірцевъ, Яковъ Гавриловичъ, инж.-техн. 1879.
- Владыкинъ, Василиій Прокофьевичъ, инж.-мех. 1912.
- Власовъ, Иванъ Дмитріевичъ, инж.-техн. 1893.
Инспекторъ. Брестскаго Технич. жел.-дор. училища въ Москвѣ.
- Водогинскій, Хаимъ Менделевичъ (Виталий Эммануиловичъ), инж.-мех. 1909.
Владѣлецъ испытательнаго кабинета. Москва, Фурман-ный пер., 18, 61.
- Воеводинъ, Александръ Васильевичъ, инж.-мех. 1901.
Преподаватель Техн. ж.-дор. училища. Пенза, ул. Попов-ка, 70.
- Воеводинъ, Василиій Васильевичъ, инж.-мех. 1906.
Инспекторъ Техн. жел.-дор. училища. Томскъ.
- Воеводинъ, Сергій Васильевичъ, инж.-техн. 1907.
Ст. Корюковка, Черниг. губ., Сахарный заводъ.
- Возничкинъ, Николай Владиміровичъ, инж.-мех. 1881. *Умеръ.*
- Войтеховъ, Петръ Егоровичъ, инж.-мех. 1892.
Помощн. Главнаго Инженера Московск. Гор. Водопр-вода. Москва, Крестовскія Башни, Технич. К-ра.
- Войтневичъ, Иванъ Феликсовичъ, инж.-мех. 1906.
Нижній-Новгородъ, Петропавловск. ул., 32.
- Войтневичъ, Станиславъ Петровичъ, Д. М. У.; инж.-мех. 1899.
Рост. н.д. Управление Владикавказской жел. дороги.
- Волновичъ, Иванъ Марціановичъ, инж.-мех. 1890.
Директоръ „Владимірскаго“ Реальн. Технич. Училища въ Нижнемъ Новгородѣ.
- Волновичъ, Михаилъ Марціановичъ, Уч. мастеръ. 1885.
Инженеръ при Начальн. Закаспійск. военной области. Асхабадъ.
- Волковъ, Дмитрій Александровичъ, инж.-мех. 1899.
Механикъ пироксилиноваго отдѣла Михайловск. Шо-стенск. паровыхъ заводовъ. Мѣст. Шостка, Чернигов-ской губ.
- Волковъ, Иванъ Николаевичъ, инж.-техн. 1887.
Иваново-Вознесенскъ, ф-ка Гарелина С-вей.
- Волковъ, Николай Александровичъ, инж.-техн. 1891.
Управление Городск. С.-П.-В. жел. дор. Галерная, 23, 35.

- Воляковъ, Николай Егоровичъ**, уд. зв. инж.-мех. 1879—1900.
- Волковъ, Николай Феофтистовичъ**, инж.-мех. 1895.
Механикъ Верхъ-Нейвинскаго, Худянскаго и Верхне-тагильскаго заводовъ Наслѣдн. гр. Стенбокъ-Ферморъ.
Ст. Верхъ-Нейвинскъ, Пермь—Тюм. жел. дор.
- Волковъ, Сергѣй Георгіевичъ**, уд. зв. инж.-мех. 1886—1899. *Умеръ.*
- Воляъ, Осипъ Семеновичъ**, инж.-мех. 1879.
- Волюбуевъ, Степанъ Константиновичъ**, инж.-мех.: Инж. П. С. 1894.
- Вологдинъ, Григорій Яковлевичъ**, уд. зв. инж.-мех. 1871—1896.
Членъ К.-ры Кувинскаго Окр. при заводѣ графа Строганова. Кувинскій заводъ, Пермск. губ.
- Володиміровъ, Николай Николаевичъ**, инж.-мех. 1892.
Инженеръ по испытанію и освид. заказовъ М. П. С. на Брянск. заводѣ. Ст. Мальцово, Риго-Орловск. ж. д.
- Волосовъ, Сергѣй Созонтовичъ**, инж.-мех. 1910.
Механикъ на пивоваренномъ заводѣ Горшанова, Москва, Шаболовка.
- Волоховъ, Николай Ивановичъ**, инж.-мех. 1890.
Директоръ ф.-еп. Г-ва И. И. Скворцовъ. Ст. „Середа“, Сѣверн. жел. дор.
- Волосновъ, Владиміръ Михайловичъ**, инж.-техн. 1911.
- Волчковъ, Платонъ Ивановичъ**, инж.-мех. 1908.
- Воляноко, Евгенийъ Діонисовичъ**, инж.-мех. 1894.
Управляющій Нижне-Тагильск. Завода. Наслѣдн. П. П. Демидова. Нижній-Тагиль, Пермск. губ.
- Волянскій, Болеславъ (Юліанъ) Антоновичъ**, инж.-мех. 1899.
Воронежъ, Спасовская улица, д. Шустова А. Ф. Волянскому, для передачи.
- Вонзблейнъ, Федоръ Николаевичъ**, инж.-мех. 1904.
Инспекторъ Страхов. О-ва Якорь. Москва, Перуновскій пер., 3, 9.
- Ворогушинъ, Александръ Николаевичъ**, инж.-мех. 1890. *Умеръ.*
- Воронковъ, Иванъ Ивановичъ**, инж.-мех. 1903.
Москва, Казенн. пер., 2, 19.
- Воронковъ, Петръ Александровичъ**, инж.-техн. 1908.
Химикъ на Кожевен. зав. К. Тиль и К^о. Москва, Кожевники, Иващовская ул.
- Вороновъ, Иванъ Афанасьевичъ**, уч. мастеръ. 1880. *Умеръ.*
- Вороновъ, Николай Александровичъ**, инж.-мех. 1892.
Директоръ Льнопрядильн. и Бумажн. м.-ры. „Пучежъ“, Костромск. губ.
- Воронцовъ, Анатолій Васильевичъ**, инж.-мех. 1898.
- Воронцовъ, Дмитрій Александровичъ**, инж.-мех. 1895.
Инженеръ при Отдѣлѣ испытанія заказовъ М. П. С. на Брянскомъ заводѣ. Бѣжица, Орл. губ.

- Воронцовъ, Ивапъ Сергѣевичъ, инж.-мех. 1910.**
Москва, Нѣмецкая улица, Кирочный пер., домъ Бородиныхъ.
- Воскресенскій, Александръ Ивановичъ, инж.-мех. 1898.**
Варшава, Правленіе Варшавск. Округа Пут. Сообщ.
- Воскресенскій, Александръ Николаевичъ, инж.-мех. 1897.**
Инженеръ при К-рѣ Залѣсскій и Чапливъ. Москва, Б. Дмитровка, 16.
- Воскресенскій, Павелъ Ефимовичъ, инж.-мех. 1911.**
Практикантъ Москового Цеха Путиловск. Завода. С.-Петербургъ, Петербургское шоссе, 79, 16.
- Вохмянинъ, Александръ Михайловичъ, инж. техн. 1908.**
- Вылежинскій, Степанъ Владиславлевичъ, инж.-мех. 1881.**
Нач. Уч. Службы Тяги, Ржево-Вяземск. жел. дор.
- Высоцкій, Викторъ Николаевичъ, инж.-техн. 1910.**
- Высоцкій, Вячеславъ Ивановичъ, уд. зв. инж.-мех. 1893.**
- Вышелѣссскій, Степанъ Владиславовичъ, Д. М. У., инж.-мех. 1898. Умеръ.**
- Вѣтниковъ, Дмитрій Николаевичъ, инж.-мех. 1899.**
Ст. Сергѣевская пустынь, Балт. ж. д. Желѣзнодоро. ул., 5, 5.
- Вѣтниковъ, Николай Ивановичъ, инж.-техн. 1910.**
Москва, 4-я Мѣщанская, 14, 7.

Г.

- Гавеманъ, Николай Викторовичъ, инж.-мех. 1903.**
Москва, Больш. Казенный пер., д. Бунина.
- Гавриленко, Александръ Павловичъ, инж.-мех. 1882.**
Директоръ и профессоръ Импер. Москов. Техн. Уч.;
Профессоръ Коммерческ. Инст.; Почетный членъ и Предсѣдатель Политехническаго Общества. Москва, Император. Техн. Училище.
- Гавриловъ, Александръ Алексѣевичъ, инж.-мех. 1912.**

- Гавриловъ. Александръ Ивановичъ, инж.-мех. 1909.
Конструкторъ Обще-Технич. к-ры Путиловскаго завода.
Петербургъ, Екатерингофскій пр., 69, 9.
- Гавриловъ, Алексѣй Гавриловичъ, уч. мастеръ. 1863. *Умеръ.*
- Гавриловъ, Алексѣй Гавриловичъ, инж.-техн. 1889.
- Гавриловъ, Иванъ Федоровичъ, мастеръ. 1873. *Умеръ.*
- Гавриловъ, Николай Ивановичъ, инж.-мех. 1912.
Люблино-дачное, Моск.-Курск. ж. д., Китаевск. поселокъ,
д. Глазунова.
- Гавриловъ, Сергѣй Ивановичъ, Д. М. У.; инж.-мех. 1898.
Конструкторъ при заводѣ Франко-Русск. О-ва. С.-Петер-
бургъ, заводъ Франко-Русск. О-ва, Пряжка, 17.
- Гавриловъ, Сергѣй Петровичъ, инж.-мех. 1875.
Совладѣлецъ Технической конторы С. Гавриловъ и К^о.
Москва, Мясницкая, 15, 35.
- Гагаринъ, князь, Григорій Григорьевичъ, инж.-мех. 1901. *Умеръ.*
- Гаврилковичъ, Валеріанъ Александровичъ, инж.-техн. 1911.
- Гадомскій, Вацлавъ Юліановичъ, инж.-мех. 1898.
Москва, Покровка, Дѣввинъ пер., 22, 5.
- Газіевъ, Крикоръ Микиртичевичъ, инж.-мех. 1910.
Управляющій нефтяными промыслами Н-ковъ Краси-
ль-никовыхъ. Баку, Балаханы.
- Газіевъ, Нерсесъ Микиртичевичъ, инж.-мех. 1904.
Управляющій нефтяными промыслами Бр. Адамовыхъ.
Баку, Балаханы.
- Газіянцъ, Самсонъ Микиртичевичъ, инж.-мех. 1912.
- Гайдень, Николай Кирилловичъ, инж.-мех. 1876. *Умеръ.*
- Гайновичъ, Густавъ Станиславовичъ, инж.-мех. 1902.
Омскъ, Семипарская ул., д. Шестакова.
- Гаенталь, Владиміръ Фридриховичъ, инж.-мех. 1909. *Умеръ.*
- Галаховъ, Николай Дмитріевичъ, инж.-мех. 1894.
- Галевскій, Яковъ Кондратьевичъ, инж.-мех. 1881.
Совлад. Пуговичн. ф-ки Галевскаго и К^о. Москва, Ар-
мянскій пер., д. Грачевыхъ, пуговичная ф-ка.
- Галинъ, Алексѣй Андреевичъ, инж.-техн. 1902.
- Галь, Карлъ Ивановичъ, учеп. мастеръ. 1878.
Экспертъ при Таможнѣ. Ревель, Эстляндск. губ., Таможня.
- Гальманъ, Дмитрій Николаевичъ, инж.-мех. 1907.
Москва, Покровка, Дегтярный пер., 6, 5.
- Гальперинъ, Семень Гавриловичъ, инж.-мех. 1898.
Занимается устройствомъ центр. отопления и венти-
ляціи. Москва, Оружейный пер., 22.
- Гамбургеръ, Александръ Августовичъ, инж.-мех. 1899.
Начальн. 17 уч. службы пути Южной ж. дор. Станц.
Волчанскъ.

- Гамбургъ, Мордухъ Хаимовичъ, Д. Дармшт. Пол.; инж.-мех. 1910.
Москва, В. Прѣсня, 36, 50.
- Гамовъ, Измаиль Ивановичъ, уч. мастеръ. 1884. *Умеръ.*
- Гамильтонъ, Владиміръ Николаевичъ, инж.-мех. 1912.
- Гангардтъ, Егоръ Ивановичъ, уч. мастеръ. 1879.
- Гандуринъ, Александръ Лаврентьевичъ, инж.-техн. 1906.
Иваново-Вознесенскъ, Влад. губ., соб. домъ.
- Ганешинъ, Владиміръ Ивановичъ, инж.-мех. 1897.
Инженеръ при Управл. городск. трамв. Москва, Остоженка, 35, 21.
- Ганешинъ, Сергѣй Ивановичъ, инж.-мех. 1902. *Умеръ.*
- Гансъ, Адольфъ Христофор. уд. зв. инж.-мех. 1868—1874. *Умеръ.*
- Гапановичъ, Юлій Юльевичъ, инж.-техн. 1909.
- Гарелинъ, Сергѣй Ивановичъ, инж.-мех. 1881. *Умеръ.*
- Гармсень, Максимилианъ Максимилиановичъ, инж.-мех. 1904.
Инженеръ на судостроит. заводѣ Г. Николаевъ. Херсонской губ., Потемкинская ул., 15.
- Гарнишевскій, Алексѣй Михайловичъ, инж.-мех. 1893.
Воронежъ, Певловская ул., 5.
- Гарнцевъ, Афанасій Яковлевичъ, инж.-мех. 1908.
Придильный, крутильный и сповальный мастеръ. Село „Южа“. Влад. губ., ф-ка Т-ва М-ръ А. Я. Балина.
- Гаррисъ, Вольдемаръ Адальбертовичъ, инж.-техн. 1911.
Москва, Срѣтенка, Больш. Сергѣевск. пер., 11, 12.
- Гартельманъ, Моисей Иосифовичъ, инж.-мех. 1887.
Инженеръ при Одесскомъ Портѣ. Одесса, Портъ.
- Гартманъ, Ричардъ Федоровичъ, инж.-техн. 1884. *Умеръ.*
- Гартманъ, Францъ Федоровичъ, инж.-мех. 1886.
Инженеръ на арматурномъ заводѣ Ефремова. Москва, Шаболовка, 11.
- Гастевъ, Александръ Владиміровичъ, инж.-техн. 1910.
Ст. „Шелковка“, Моск.-Брестск. жел. дор. Сергѣевск.
Хрустальн. заводъ Бромлей.
- Гастевъ, Павелъ Владиміровичъ, инж.-мех. 1902. ✦
Москва, Пятницкая, д. ц. Св. Климента.
- Гашинскій, Викторъ Антоновичъ, инж.-мех. 1907.
- Гашинскій, Генрихъ Антоновичъ, инж.-мех. 1910.
Инженеръ при Губернск. земск. управѣ, Москва.
- Гашинскій, Станиславъ Антоновичъ, инж.-мех. 1902. *Умеръ.*
- Гвердцителі, Георгій Ивановичъ, инж.-мех. 1910.
- Гейлеръ, Иннокентій Васильевичъ, инж.-техн. 1912.
- Гегинъ, Сергѣй Петровичъ, инж.-техн. 1911.
- Гедовтъ, Тимопъ-Станиславъ Леопольдовичъ, Д. М. У.; инж.-мех. 1891.
Инж. Службы Пути при Управл. Ряз.-Ур. ж. д. Саратовъ.

- Гедине, Владиміръ Владиміровичъ, инж.-мех.; инж. п. с. 1890.
- Гелисъ, Вульфъ Мовшовичъ (Эльяшевичъ), инж.-техн. 1909.
- Гембицій, Самуиль Азульевичъ, инж.-мех. 1881.
Начальникъ Мастерскихъ Либаво-Роменск. ж. д. Либава.
Мастерскія Либ.-Ром. ж. д.
- Гендзель, Иванъ Людвиговичъ, инж.-мех. 1904.
Преподаватель Технич. ж.-дор. училища. Владикавказъ.
- Гензель, Александръ Петровичъ, инж.-мех. 1900. *Умеръ.*
- Генсель, Густавъ Густавовичъ, инж.-мех. 1901.
Преподаватель Брестскаго Технич. ж.-дор. училища въ
Москвѣ. Москва, 4-я Тверская-Ямская, д. Фокина, кв. 13.
- Герасимовъ, Андрей Евстафьевичъ, мастеръ. 1871.
- Герасимовъ, Владиміръ Григорьевичъ, инж.-мех. 1886. *Умеръ.*
- Герасимовъ, Григорій Михайловичъ, инж.-мех. 1898.
Завѣдующій фабрикой Соскина. Москва, Бутырки, ф-ка
Соскина.
- Герасимовъ, Дмитрій Григорьевичъ, инж.-техн. 1895.
Лаборантъ по кафедрѣ Аналитической химіи при Импер.
Технич. Училищѣ. Москва, Имп. Техн. Уч.
- Герасимовъ, Константинъ Григорьевичъ, инж.-мех. 1886.
Москва, Мясницкая, Юшковъ пер., 1/5, 50.
- Герасимовъ, Сергій Михайловичъ, инж.-мех. 1889.
Инженеръ при Богородско-Глуховской М-рѣ. Богородскъ,
Моск. губ.
- Герне, Фридрихъ Карловичъ, инж.-техн. 1906.
Лаборантъ при Импер. Техн. Училищѣ. Москва, Нѣ-
мецк. ул., Спиридоньевск. пер., 8, 4.
- Гершъ (Сырѣ), Семенъ Яковлевичъ, инж.-мех. 1911.
- Гесслеръ, Александръ Николаевичъ, инж.-техн. 1892.
Инженеръ при Тверской Губернской и Уѣздной Земской
Управѣ. Тверь.
- Гетье, Александръ Александровичъ, инж.-мех. 1887.
Преод. Машиностр. въ Импер. Техн. Уч.; Завѣд. Черт.
Бюро на заводѣ Густава Листа. Москва, Новинскій
бульваръ, д. Кузевой.
- Геціу, Михайлъ Васильевичъ, Д. М. У.; инж.-мех. 1900.
Фабричн. Инспекторъ Яросл. губ. Ярославль, Нечита, 8,
д. Сакина.
- Гибсонъ, Иванъ Карловичъ, инж.-мех. 1899.
London, N. W., 37, Charteris Road Kilburn.
- Гибшманъ, Георгій Мартиновичъ, инж.-мех. 1901.
Александровскъ, Екатериносл. губ., Садовая ул.
- Гиллертъ, Василій Арнольдовичъ, уд. зв. инж.-мех. 1880.—1894.
Умеръ.
- Гилль, Осипъ Абрамовичъ, инж.-мех. 1885.

- Гильманъ, Ааронъ Писоновъ-Беровъ, инж.-техн. 1909.
Гинглатовъ, Иванъ Федоровичъ, инж.-мех. 1892.
Преподав. Техн. жел.-дор. училища. Гомель, Могил. губ.
Гиндзбергъ, Инкель-Лейбъ Берковичъ, инж.-техн. 1908.
Гинзбургъ, Нота Лейзеровичъ, инж.-мех. 1902.
Инженеръ при Екатеринбургск. Центр. Электрич. Стан-
ции. Екатеринбургъ, Центральная Станція.
Гинзбургъ, Самуилъ Семеновичъ, инж.-мех. 1888.
Управляющ. Фирм. Полякъ и К^о. Нижн.-Новгородъ,
Больш. Печерка, соб. домъ.
Гинзбургъ, Цодекъ Лейзеровичъ, Д. М. У.; инж.-мех. 1911.
Гиппиусъ, Иванъ Ивановичъ, Д. М. У.; инж.-мех. 1891.
Петербургъ, Невскій, 170.
Гиппъ, Андрей Васильевичъ, механикъ. 1899.
Завѣдующій вагонн. мастерск. и вагонно-технич. отдѣла
Брянскаго завода. Ст. Болва, Риго-Орловск. ж. д.
Гирей-Гаджи, Магометъ Оглы, инж.-техн. 1892.
Гладнй, Александръ Владиміровичъ, инж.-техн. 1910.
Гладышевъ, Михаилъ Михайловичъ, уд. зв. инж.-мех. 1879—1892.
Члесь Губ. Земск. Управы Пермь, Набережная, соб. д., 14.
Гладышевъ, Порфирій Михайловичъ, инж.-мех. 1896.
Харбинъ, Управление Службы Тяги Вост.-Китайск. ж. д.
Глинновъ, Александръ Александровичъ, инж.-мех. 1895. *Умеръ*.
Глухаревъ, Андрей Алексѣевичъ, инж.-мех. 1901.
Начальн. 3 уч. Служб. Тяги. Ст. Орша, Моск.-Брестск. ж. д.
Глѣбовъ, Николай Андреевичъ, Д. В. У.; инж.-мех. 1895.
Штатный преподаватель Технич. ж.-дор. уч. въ Вильнѣ.
Гоголинъ, Аркадій Константиновичъ, инж.-техн. 1903.
Помощникъ Директора Отдѣльно-Красильно-Аппретурн.
ф-ки. Ст. Вичуга, Съверн. ж. д., с. Каменка, ф-ка Т-ва
М-ръ И. П. Коновалова.
Голдъ, Ханмъ Йоселевичъ, инж.-мех. 1910.
Москва, Мясницкая, д. Музея, к-ра Инженера Аркина.
Голиновъ, Николай Квинтиліановичъ, инж.-техн. 1879.
Совлад. Картоф.-Крахмальн. и Паточныхъ заводовъ,
Рязанск. губ., Спасскаго уѣзда, Березовой вол. с. Ирцы.
Голиновъ, Митрофанъ Андриановичъ, уд. зв. инж.-мех. 1866—
1894. *Умеръ*.
Головащенко, Дмитрій Феодосьевичъ, инж.-мех. 1907.
Помощн. Завѣд. Участка Московск. Городск. Кавализа-
ции. Москва, Городская управа.
Головинскій, Николай Ивановичъ, Д. М. У.; инж.-мех. 1894.
Умеръ.
Головиннъ, Михаилъ Николаевичъ, инж.-мех. 1894.
Инж. службы тяги Сиб. ж.-дор. Владивостокъ.

- Головченко, Аркадій Павловичъ, инж.-техн. 1904.
Преподаватель Техн. уч. въ Кременчугѣ, Полт. губ.
- Гололобовъ, Александръ Александровичъ, инж.-техн. 1891. *Умеръ.*
- Голубевъ, Вячеславъ Николаевичъ, инж.-техн. 1912.
- Голубинскій, Николай Михайловичъ, инж.-мех. 1910.
- Голубковъ, Александръ Алексѣевичъ, инж.-мех. 1899.
- Голубковъ, Дмитрій Антиповичъ, ул. зв. инж.-мех. 1888—1898.
Москва, Лужнецкая ул., 10, 2.
- Голубковъ, Николай Дмитріевичъ, инж.-мех. 1908.
- Голубовичъ, Федоръ Михайловичъ, инж.-мех. 1906.
Прядильный мастеръ. Ст. Кохма, Владим. губ., Фабр. Ясюнинскихъ.
- Гольдбергъ, Лейба Гершеновичъ, инж.-мех. 1911.
- Гольдбергъ, Рафаиль Григорьевичъ, инж.-мех. 1903.
Инженеръ при к-рѣ А. Коппель. С.-Петербургъ. Мойка, 42, 40.
- Гольдманъ, Маврикій Лейбовичъ, Д. Дарм. Пол., инж.-мех. 1911.
- Гольдовскій, Игнатій Борисовичъ, инж.-техн. 1892.
- Гомолитскій, Владиміръ Ивановичъ, инж.-мех. 1891. *Умеръ.*
- Гончаровъ, Григорій Минаевичъ, мастеръ. 1873. *Умеръ.*
- Голіусъ, Евгеній Александровичъ, инж.-мех. 1896.
Сверхштатный лаборантъ физико-математ. факультета Московскаго университета. Москва.
- Горбаненно, Дмитрій Ивановичъ, инж.-мех. 1910.
Помощникъ Механика. Иваново - Вознесенскъ, Владимірск. губ., ф-ка Н. Гарелина.
- Горбаненно, Иванъ Петровичъ, инж.-мех. 1904.
Помощникъ механика. Иваново-Вознесенскъ, ф-ка Покровск. М-ры П. Н. Грязнова.
- Горбачевъ, Александръ Александровичъ, инж.-техн. 1883.
- Горбачевъ, Иванъ Ефимовичъ, инж.-мех. 1893.
Инспекторъ Технич. жел. дор. училища, въ Гомелѣ, Могилевск. губ.
- Горбачевъ, Николай Николаевичъ, инж.-мех. 1908.
- Горбачевъ, Павелъ Филипповичъ, инж.-мех. 1884.
- Горбачевъ, Петръ Филипповичъ, инж.-техн. 1889.
Городской Голова (Ростовскій). Владѣлецъ кондитерск. ф-ки. Ростовъ н/Д. Донская. 12,
- Горбенно, Яковъ Моисеевичъ, инж.-техн. 1889
Завѣдующ. гор. санитарн. станціей. Ростовъ н/Д., Городск. санитарн. станція.
- Горбуновъ, Григорій Ивановичъ, инж.-мех. 1892.
Владѣлецъ Технической и Судостроительной конторы и Кирпичнаго завода. Тюмень.
- Горбуновъ, Сергій Афанасьевичъ, инж.-тех. 1884. *Умеръ.*

- Горбуновъ, Сергій Георгіевичъ, инж.-мех. 1910.
Москва, Селезневская, 13, 4.
- Гордзьяновскій, Адольфъ Ипполитовичъ, инж.-мех. 1912.
- Гордѣевъ, Сергій Иваповичъ, инж.-мех. 1906.
- Горевъ, Александръ Осиповичъ, инж.-техн. 1876.
Родники, Костромск. губ., ф-ва Красильщикова.
- Горевъ, Яковъ Осиповичъ, инж.-мех. 1893 *Умеръ*.
- Горенно, Иванъ Борисовичъ, уд. зв. уч. мастера. 1893. *Умеръ*.
- Горенцель, Иоакимъ Петровичъ, инж.-мех. 1881
Москва, Долгоруковск., д. Смирнова. кв. 33.
- Горетовскій, Николай Дмитриевичъ, инж. мех. 1904.
- Горецкій, Николай Акимовичъ, инж.-техн. 1897.
Старш. фабричный инспекторъ, въ Калишѣ, Калишск. губ.
- Горичевъ, Василій Ивановичъ, уд. зв. мех. строит. 1877.
- Горичевъ, Сергій Ивановичъ, уч. мастеръ. 1873.
- Горленко, Сергій Леонидовичъ, инж.-мех. 1892. *Умеръ*.
- Городецкій, Владиміръ Федоровичъ, инж.-мех. 1900.
Ст. „Виланъ“, Видавск. жел. дор., Крейцбургск. волости,
Двинскаго уѣзда, Витебск. г.
- Городецкій, Григорій Марковичъ, инж.-техн. 1893.
- Горошновъ, Николай Николаевичъ, инж.-мех. 1911.
- Горскій, Петръ Ивановичъ, инж.-мех. 1906.
Раменское, Бумагопряд. ф-ва Т-ва П. Малыгина С-ва.
- Гортынскій, Петръ Васильевичъ, уч. мастеръ. 1880. *Умеръ*.
- Горховеръ, Владиміръ Михайловичъ, инж.-техн. 1884.
Владѣлецъ химич. завода, произв. красильн. и апра-
тур. товар. Москва, у Поервск. моста, близъ Переведе-
новки, собств. д.
- Горюновъ, Иванъ Гавриловичъ, инж.-мех. 1896.
Николаевъ, Херсонск. губ., Судостроительн. заводъ.
- Горяиновъ, Дмитрій Иваповичъ, инж.-мех. 1902.
Ткацкій мастеръ на Богородск. Глуховской м-рѣ. Бого-
родск., Моск. губ.
- Горячининъ, Александръ Александровичъ, 1877.
- Горячининъ, Василій Прохоровичъ, Д. М. У., инж.-мех. 1894.
Ад.-проф. Сельско-хозяйственнаго Института. Москва,
Селезневск. ул., д. Федорова.
- Гофманъ, Николай Осиповичъ, инж.-мех. 1902.
Тула, Желѣзно-дорожн. мастерскія.
- Гофмейстеръ, Владиміръ Фридриховичъ, инж.-технол. 1906.
Байрамъ-Али, Средне-Азіатск. жел. дор.
- Грабовскій, Николай Александровичъ, инж.-мех. 1883.
- Грамынъ, Сергій Федоровичъ, Д. М. У., инж.-мех. 1898.
Конструкторъ завода Т-ва Грачевъ и К^о. Москва, Гру-
зинск. ул., Расторгуев. пер.

- Графскій, Сергій Алексѣевичъ, инж.-мех.** 1898.
Завѣд. Учас. Моск. Гор. Канализаціи. Москва, Полянка.
Шанючн. пер., д. Крашенинникова.
- Грачевъ, Василій Ефимовичъ, инж.-мех.** 1878. *Умеръ.*
- Грачевъ, Григорій Ивановичъ, инж.-техн.** 1887. *Умеръ.*
- Грачевъ, Константинъ Федоровичъ, инж.-техн.** 1904.
Завѣдующій Сталелитейной и Закалочн. Брянскаго
завода. Ст. „Болва“, Риго - Орловск. жел. дор.
- Грече, Вячеславъ Всеволодовичъ, уд. зв. уч. мастера.** 1891.
Контрольеръ Службы Тяги на Ст. Екатеринодаръ
Владикавказск. жел. дор.
- Грейнеръ, Карлъ Густавовичъ, инж.-мех.** 1891.
Директоръ правленія Сормовскаго завода. С.-Петербур-
бургъ.
- Грейфе, Эрнстъ Андреевичъ, инж.-мех.** 1895.
Преподав. черченія при Импер. Техн. Учили. Совладѣлецъ
Технической конторы Грейфе и Эйнеръ. Москва, Ми-
лютинскій пер., 13.
- Гренеръ, Викторъ Федоровичъ, инж.-мех.** 1881 г.
Завѣдующій мастерскими и преподаватель черченія при
Брянск. средн. техн. уч. Брянскъ, Авилловская ул., домъ
Полковниковой.
- Грень, Дмитрій Александровичъ, мех. стр.** 1880.
Оренбургъ, Введенск. ул., д. Волженцова.
- Гречинъ, Герасимъ Лукичъ, инж.-мех.** 1889. *Умеръ.*
- Грибановъ, Василій Ивановичъ, инж.-мех.** 1897.
Инж. при Московск. Городск. Трамваѣ. Москва, Арбатъ,
д. Ромейко, 40.
- Григорцевскій, Николай Геннадіевичъ, инж.-мех.** 1909.
- Григоровичъ, Осипъ Петровичъ, инж.-мех.** 1881.
- Григорьевъ, Алексій Ивановичъ, инж.-мех.** 1910.
Конструкторъ по паровымъ котламъ Брянскаго завода.
Бѣлжиза, Орловской губ. Брянск. зав. технич. отдѣлъ.
- Григорьевъ, Василій Григорьевичъ, мастеръ.** 1867.
- Григорьевъ, Иванъ Григорьевичъ, мастеръ.** 1871.
- Григорьевъ, Иванъ Кондратьевичъ, инж.-мех.** 1891.
Преподав. черченія Импер. Техническаго Училища Инженеръ
при Моск. Гор. Управлѣ. Москва.
- Григорьевъ, Николай Николаевичъ, инж.-мех.** 1901.
Инженеръ при Губернской Земской Управлѣ. Москва.
- Гридинъ, Викторъ Саввичъ, инж.-мех.** 1902.
Инспекторъ технич. жел. дорожн. училища. Тифлисъ,
Великокняжеская, 70.
- Гринбергъ, Владиміръ Даниловичъ, инж.-техн.** 1906.
Саракамышъ, Карск. обл. Въ Закавказьѣ.

- Грингауъ, Иосифъ Юльевичъ, инж.-техн. 1908.
Завѣд. Землечерп. на Сѣверн. Двинѣ. Москва, Малая Ордынка, 54, 3.
- Грингауъ, Яковъ Юльевичъ, инж.-мех. 1890.
Москва, М. Ордынка, 54, 3.
- Гриневицкій, Василій Игнатьевичъ, инж.-мех. 1895.
Профессоръ въ Импер. Техп. Учид.; Почетн. чл. и членъ Совѣта Политехн. О-ва. Москва, Гороховская, 29/31, 13.
- Гриневицъ, Леопольдъ Ивановичъ, инж.-мех. 1877.
- Гриневскій, Евгенийъ Давидовичъ, инж.-мех. 1910.
Помощникъ вагонн. мастера. Тамбовъ, вагонныя мастерскія Ряз. Ур. жел. дор.
- Гринфельдъ-Крамерь, Хаимъ Соломоновичъ, Д. Дармшт. Пол.; инж.-мех. 1911.
- Гродзинскій, Эдмундъ Осиповичъ, инж.-мех. 1881.
Нач. Депо. на Ст. „Ромпы“, Харьк.-Никол. жел. дор.
- Громанъ, Борисъ Густавовичъ, инж.-мех. 1892.
Механикъ Южно-Русск. Т-ва пеньково-канатнаго производства. Харьковъ.
- Громовъ, Николай Флегонтовичъ, инж.-мех. 1911.
- Громъ, Николай Леонтьевичъ, инж.-техн. 1893.
Фабричный Инспект. Моск. губ. Серпуховъ, Моск. губ.,
- Гросицкій, Николай Николаевичъ, инж.-мех. 1903.
- Гросицкій, Петръ Леонтьевичъ, мех.-стр. 1879. Умеръ.
- Гросманъ, Вольдемаръ Францевичъ, инж.-техн. 1903.
- Грохольскій, Аркадій Михайловичъ, инж.-мех. 1897.
Помощникъ Директора Бумагопрядильной фабрики „Южа“, Владимірск. губ., ф-ка А. Я. Балина.
- Грохольскій, Иосифъ Михайловичъ, инж.-мех. 1909.
Помощникъ Директора Прядильной ф-ки Ст. Тейково, Владимірской губ., ф-ка Т-ва А. Каретникова съ С-мъ.
- Грудневъ, Константинъ Михайловичъ, инж.-мех. 1909.
Инж. Технич. к-ры Санитарн. Техники Мандельштамъ. Москва, Арбатъ, В. Афанасьевскій, 41, 16.
- Груздевъ, Николай Александровичъ, инж.-мех. 1904.
- Грузовъ, Николай Павловичъ, ученый мастеръ. 1876.
Нач. Делю Либаво-Роменск. жел. дор. Ст. „Сновскъ“, Либаво-Роменск. жел. дор.
- Грязновъ, Алексѣй Флегонтовичъ, инж.-мех. 1892.
Директоръ Больш. Ярославск. М-ры. Ярославль.
- Губановъ, Семенъ Ивановичъ, инж.-мех. 1910.
- Губаржевскій, Федоръ Арсеньевичъ, инж.-техн. 1911.
- Губинъ, Александръ Ивановичъ, инж.-техн. 1880.
Инженеръ при Московск. Губ. Авдизномъ Управленіи.
- Губинъ, Владиміръ Алексѣевичъ, инж.-мех. 1909.

- Губинъ, Митрофанъ Александровичъ, инж.-мех. 1916.
Помощникъ Нач. паровозо-сборнаго цеха Брянскаго завода.
Ст. „Болва“, Ряго-Орловск. ж. дор.
- Губонинъ, Николай Семеновичъ, инж.-мех. 1908.
- Губыринъ, Леонидъ Александровичъ, инж.-техн. 1904.
- Гузевичъ, Дмитрій Гавриловичъ, инж.-мех. 1906.
Гор. Николаевъ, Херсонск. губ., Херсонская ул., 85.
- Гузинъ, Иосифъ Израйлевичъ, инж.-мех. 1893.
- Гунасовъ, Александръ Ивановичъ, инж.-мех. 1904.
Завѣдующій нефтяными промыслами Московско-Кавказскаго Нефтепромышл. Т-ва. Баку. Балаханы.
- Гулуловъ, Степанъ Захаровичъ, инж.-мех. 1892.
Инженеръ на промыслахъ Бр. Мирзоевыхъ. Баку.
- Гуляевъ, Римма Григорьевичъ, инж.-мех. 1890.
Ст. „Пушкино“, Сѣверн. ж. дор. Сукопная фабрика Т-ва В. А. Лыжина.
- Гумовскій, Брониславъ Симфоріушъ Петровичъ, инж.-мех. 1908.
Ивсект. при Россійск. Страхов. Союзѣ. Москва, Мясницкая, д. Кеппенъ.
- Гумовскій, Иванъ Петровичъ, инж.-мех. 1908.
Ст. Свирь, Вилепской губ., Имѣніе Петрополь.
- Гурвичъ, Маркъ Яковлевичъ, инж.-мех. 1906.
Москва, Тверская, Козицскій пер., д. Бахрушина. кв. 196.
- Гуревичъ, Михаилъ Яковлевичъ, инж.-мех. 1911.
- Гуревичъ, Осипъ Ильичъ, инж.-мех. 1903.
Инженеръ по отдѣлу сигнализациі на Путиловскомъ заводѣ. С.-Петербургъ, Фонтанка, 191.
- Гуревичъ, Семень Осиповичъ, инж.-мех. 1894. *Умеръ.*
- Гуреевъ, Аркадій Михайловичъ, инж.-техн. 1907.
Муромъ, Владимірской губ., Николо-Можайская площадь, соб. домъ.
- Гурляндъ, Исаакъ Аріашевичъ, инж.-мех. 1892.
Директоръ Дифировской мануфактуры. Москва, Больш. Лубянка, Варсонофьевск. пер., д. Гагарина.
- Гурычевъ, Владиміръ Михайловичъ, Д. М. У.; инж.-мех. 1907.
Гор. Богородскъ, Моск. губ., Богородско-Глуховская М-ра.
- Гурьянъ, Яковъ Ицковичъ, Д. Дармшт. Пол.; инж.-мех. 1910.
- Гусаревъ, Александръ Гавриловичъ, уд. зв. инж.-техн. 1882. *Умеръ.*
- Гусевъ, Александръ Васильевичъ, инж.-мех. 1904.
- Гусевъ, Григорій Дмитріевичъ, уч. мастеръ. 1875. *Умеръ.*
- Гусевъ, Леонидъ Ивановичъ, инж.-техн. 1900.
Москва, уголь Николо и Криво-Арб. пер., д. Юрасова, кв. 4.
- Гусьновъ, Сергій Александровичъ, инж.-техн. 1890. *Умеръ.*

- Гутниковъ, Василій Яковлевичъ, инж.-мех. 1906.
Москва, Пречистенск. бульваръ, домъ Иерусалимскаго
подворья, кв. 7.
- Гутовскій, Антонъ Семеновичъ, инж.-мех. 1883,
Начальникъ Депо Екатерин. ж. дор. Ст. Екатеринославъ.
- Гуттановскій, Клементій Фабіановичъ, инж.-техн. 1908.
- Гучковъ, Алексѣй Павловичъ, инж.-мех. 1910.
Москва, Новая Басманная, 28, 31.
- Гущинъ, Владиміръ Николаевичъ, инж.-мех. 1906.
Завѣдующій Технич. частью на паровомъ маслобойн.
заводѣ. Ст. Усть-Лабинская, Куб. обл.,
- Гущинъ, Николай Ивановичъ, инж.-мех. 1899.
Инженеръ при Моск. гор. трамваѣ. Москва, Сокольни-
ческой паркъ, Сокольническая ул.

Д.

- Давыденно, Николай Федоровичъ, инж.-мех 1911.
- Давыдовъ, Алексѣй Алексѣевичъ, инж.-техн. 1903.
Москва, Больш. Ордынка, 69.
- Давыдовъ, Аркадій Николаевичъ, инж.-техн. 1899.
Экспертъ-Механикъ Моск. Главн. Складочн. Таможни и
Завѣд. зданіями и ихъ ремонтомъ. Москва, Главн. Таможня.
- Давыдовъ, Василій Петровичъ, уд. зв. инж.-мех. 1875—1888.
Ст. Малаховка, Моск.-Каз. ж. д., соб. дачи.
- Давыдовъ, Исаакъ Ильичъ, уд. зв. мех.-строит. 1863—1884.
Нальчикъ, Терск. Обл., Курсовая ул.
- Давыдовъ, Михаилъ Петровичъ, мех.-строит. 1872.
- Давыдовъ, Михаилъ Степановичъ, уд. поч. зв. инж.-мех.
1873—1893. Фабричный Инспекторъ Влад. губ., Владиміръ
Губернск., уголь Больш. Мѣщ. и Никитск. ул., д. Хри-
зоменова.
- Дайдбеновъ, Адиль-Гирей, инж.-техн. 1899.
Нач. уч. Восточно-Осетинск. ж. д.

- Даниловъ, Сергѣй Михайловичъ, Д. М. У.; инж.-мех. 1895.
Начальн. 29 участка службы пути. Ст. Бѣлая Церковь,
Юго Зап. ж. д.
- Даниловъ, Флегонтъ Александровичъ, инж.-техн. 1887.
Инж. и Архитекторъ при Моск. Уѣздн. Земск. Управл.;
членъ Совѣта Политехн. Об-ва. Москва, Уѣздн. Земск. Упр.
- Даниловъ-Миловидовъ, Александръ Васильевичъ, инж.-мех. 1911.
Москва, Земляной валъ, Мало-Никольск. пер., 5, 1.
- Даниельсонъ, Николай Людвиговичъ, уд. зв мех.-строит. 1871. *Умеръ.*
- Даннвартъ, Евгеній Эдуардовичъ, инж.-мех. 1882. *Умеръ.*
- Данновъ, Матвѣй Алексѣевичъ, инж.-мех. 1897.
Москва, Арбатъ, М. Успенскій пер., 4, 9.
- Данцигеръ, Соломонъ Моисеевичъ, инж.-мех. 1888.
Инженеръ при заводѣ Акц. О-ва Густавъ Листъ. Моск-
ва, Сѣвѣйская набережная.
- Дара, Леонидъ Павловичъ, инж.-мех. 1892.
Директоръ ткацкой ф-ки Т-ва Никольской М-ры С. Мо-
розова. Ст. Орѣхово-Зуево, Ниж. ж. д., дача С. Морозова.
- Двурнаевъ, Константинъ Александровичъ, мех.-строит. 1871.
Умань, Кіевск. губ., Фонтанск. ул., д. Загорскаго.
- Двурнаевъ, Павелъ Александровичъ, мех.-строит. 1872.
Волынск. губ., Кременецк. уѣзда, с. Больш. Дедеркалы.
- Дегтяревъ, Александръ Андреевичъ, инж.-техн. 1897.
Москва, М. Лепманка, д. Коробкова.
- Дедереръ, Феликсъ Давидовичъ, инж.-мех. 1910.
- Дейша, Адрианъ Васильевичъ, Д. Карлср. Пол.; инж.-мех. 1911.
- Деливронъ, Андрей Рудольфовичъ, инж.-техн. 1883. *Умеръ.*
- Демидовъ, Антипъ Семеновичъ, Д. М. У.; инж.-мех. 1898.
Помощн. Завѣд. Механич. зав. на Никольской Ману-
фактурф. Орѣхово-Зуево, ф. Морозова, Моск.-Ниж. ж. д.
- Демосееновъ, Александръ Николаевичъ, инж.-мех. 1880. *Умеръ.*
- Демосееновъ, Сергѣй Николаевичъ, инж.-мех. 1885.
Начальникъ Кузнечн. Мастерск. Невск. Судостроит.
завода. С.-Петербургъ, Невскій Судостр. заводъ.
- Денежкинъ, Иосифъ Михайловичъ, инж.-мех. 1880. *Умеръ.*
- Денисовъ, Сергѣй Александровичъ, инж.-мех. 1882.
Директоръ ф-ки. Ст. Серета, Сѣверн. ж. д., ф-ка Бр.
Горбуновыхъ.
- Денисъ, Георгій Антоновичъ, инж.-мех. 1882.
Механикъ прядильн. ф-ки Никольской М-ры. Ст. Орѣ-
хово-Зуево, М.-Ниж. ж. д.
- Державинъ, Алексѣй Никитичъ, инж.-мех. 1889.
Завѣдующій ткацк. отдѣл. Раменской М-ры, членъ Ревн-
зійонной Комиссін Политехн. Об-ва. Ст. Раменск., Моск.-
Каз. ж. д.

Дзичканецъ, Владиміръ Владиславовичъ, уч. маст. 1881.
Динаревъ, Николай Григорьевичъ, инж.-мех. 1907.

Москва, В. Прѣсня, 21.

Дингофъ, Владиміръ Карловичъ, инж.-мех. 1881. *Умеръ.*

Дилигенскій, Викторъ Александровичъ, инж.-мех. 1912.

Дистлеръ, Леонидъ Григорьевичъ, инж.-мех. 1911.

Дитининъ, Арсевій Васильевичъ, инж.-мех. 1909.

Вогородскъ, Моск. г., с. Успенское, ф-ка Бр. Памфиловыхъ.

Дитманъ, Максимъ Викторовичъ, Д. Дрезд. Пол.; инж.-техн. 1906.

Длугоборскій, Владиславъ Фелиціановичъ, инж.-мех. 1906.

Длугонанскій, Левъ Александровичъ, инж.-мех. 1911.

Длужневскій, Станиславъ Людвиговичъ, инж.-тех. 1885.

Дмитрашъ, Федоръ Григорьевичъ, инж.-мех. 1902. *Умеръ.*

Дмитревскій, Александръ Николаевичъ, инж.-мех. 1902.

Дмитріевъ, Алексѣй Дмитриевичъ, уд. поч. зв. инж.-мех.
1873—1897.

Механикъ на Смѣлянск. сахарномъ заводѣ граф. Бобринскихъ. Кіевъ, Черкасск. ул., 1-го стапа.

Дмитріевъ, Василий Васильевичъ, инж.-мех. 1901.

Москва, Петровка, Кузнецк. пер., д. князя Горчакова.

Дмитріевъ, Василий Дмитриевичъ, мастеръ. 1865. *Умеръ.*

Дмитріевъ, Василий Дмитриевичъ, инж.-мех. 1898.

Москва, Садовая-Спасская, д. Юрасова, кв. 4.

Дмитріевъ, Владиміръ Владиміровичъ, инж.-мех. 1896.

Начальн. лафетно-снарядн. мастерской Путиловскаго завода. Петербургъ, Екатеринбургск. просп., 103, 5.

Дмитріевъ, Дмитрій Арсеньевичъ инж.-мех. 1892.

Владиміръ, Губернская Земская Управа.

Дмитріевъ, Иванъ Михайловичъ, инж.-мех. 1898.

Дмитріевъ, Михаилъ Александровичъ, инж.-мех. 1911.

Инженеръ на Коломенск. заводѣ. Ст. „Голутвинъ“ Моск. Каз. жел. дор.

Дмитріевъ, Михаилъ Николаевичъ, уд. зв. мех.-стр. 1870—1877
Умеръ.

Дмитріевъ, Николай Александровичъ, уд. зв. инж.-мех. 1884—1895.

Козловъ, Питейн. ул., д. Мягкова.

Дмитріевъ, Павелъ Алексѣевичъ, инж.-мех. 1898.

Дмитріевъ, Павелъ Михайловичъ, инж.-мех. 1897. *Умеръ.*

Дмитріевъ, Сергѣй Александровичъ, инж.-техн. 1910.

Дмитріевъ, Сергѣй Васильевичъ, инж.-мех. 1897.

Инженеръ при Редвинскомъ заводѣ. Редвинскій заводъ, Пермск. губ., Екатеринбург. уѣзда.

Дмитріевъ-Масловъ, Василий Михайловичъ, инж.-мех. 1907.

Преподав. исполн. об. инспектора техн. учил. Комарова въ Рыбинскѣ.

- Дмоховскій, Казиміръ Карловичъ, инж.-мех. 1903.
Оренбургъ, Успенскій пер., д. Жоравовичъ.
- Добнинъ, Янкель, Ельевичъ, Д. Мюнх. Пол., инж.-мех. 1910.
- Добровольскій, Владиміръ Владиміровичъ, инж.-мех. 1906.
- Добровольскій, Константинъ Александровичъ, инж.-мех. 1911.
Конструкторъ паровозо-технич. отдѣла. Брянск. завода.
Ст. „Болва“, Риго-Орловск. жел. дор.
- Добровъ, Александръ Матвѣевичъ, инж.-техн. 1906.
Завѣдующій красильно-отдѣлочной ф-кой. Ст. Тейково,
Владимірек. губ., ф-ка А. Каретниковой съ С-мъ.
- Добровъ, Алексѣй Алексѣевичъ, уд. зв. инж.-мех. 1864-1871. *Умеръ.*
- Добровъ, Сергѣй Алексѣевичъ, уд. зв. инж.-мех. 1867—1870.
Управл. заводомъ Т-ва Доброва и Наболицъ. Москва,
Б. Татарская, соб. домъ.
- Доброгурскій, Сергѣй Осиповичъ, инж.-мех. 1902.
Механикъ и завѣдующій ф-кой. Муромъ, Т-во Бумаго-
ткацкой М-ры.
- Добролюбовъ, Александръ Ефимовичъ, инж.-мех. 1910.
- Добронравовъ, Алексѣй Алексѣевичъ, инж.-техн. 1880. *Умеръ.*
- Добротворскій, Веніаминъ Федоровичъ, инж.-мех. 1879.
Инженеръ по испытанію и освидѣт. заказовъ М. П. С.
на Путиловск. заводѣ. С.-Петербургъ, Измайловск. полкъ,
4-я рота, 7.
- Доброхотовъ, Иванъ Яковлевичъ, инж.-мех. 1912.
Инженеръ на заводѣ „Двигатель“ въ Ригѣ.
- Доброхотовъ, Павелъ Ивановичъ, инж.-мех. 1911.
- Добрынинъ, Николай Яковлевичъ, инж.-мех. 1886.
Начальникъ Красноярскаго жел. дорож. училища. Кра-
сноярскъ, Евсейск. губ.
- Добрянновъ, Иванъ Алексѣевичъ, инж.-технол. 1892.
Инженеръ при Городской Управѣ. Саратовъ.
- Добрянновъ, Иванъ Филипповичъ, инж.-мех. 1907.
Ст. Акуловка, Никол. жел. дор., Писчебумажная ф-ка
В. Н. Пасбурга.
- Добычинъ, Петръ Емельяновичъ, инж.-тех. 1888.
Акцизный надзиратель Гродненск. губ., Гродн. губ.,
Мал. Крышки.
- Довлатбениацъ, Артемій Степановичъ, Д. Н. У.; инж.-мех. 1907.
Тифлисъ, Аргутинская, 62.
- Довнарвнчъ, Стефанъ Яновичъ, инж.-мех. 1904.
- Догадинъ, Павелъ Михайловичъ, инж.-мех. 1901.
Механикъ на Коломенскомъ заводѣ. Ст. Голутвинъ,
Моск. Каз. жел. дор.
- Доновскій, Степанъ Петровичъ, инж.-техн. 1890.
Техникъ при Акцизномъ Управленіи.

- Доковский, Тимофей Петровичъ, инж.-мех. 1891.
Инженеръ на заводъ Гартмана. Въ Луганскѣ.
- Донсъ, Валеріанъ Полихроніевичъ, инж.-мех. 1874. *Умеръ.*
- Донторовъ, Александръ Петровичъ, Д. М. У., инж.-мех. 1880.
Москва, Бутырки, Масловка, соб. домъ.
- Долговъ, Александръ Николаевичъ, инж.-мех. 1909.
Помощн. Завѣдующ. Газовой сѣтью при Моск. Городск. Управѣ. Москва, Городск. газов. заводъ.
- Долговъ, Давидъ Сергѣевичъ, уд. зв. инж.-мех. 1893. *Умеръ.*
- Долголенно, Александръ Дмитриевичъ, инж.-мех. 1896.
Конструкторъ на Балтійск. судостр. заводѣ. Петербургъ, Васильевск. остр., 15 лин., 8, 16.
- Долголенно, Валеріанъ Яковлевичъ, инж.-мех. 1894.
Мастеръ по сборкѣ въ механич. мастерской Балтійск. завода. Петербургъ, Васильск. остр., 14 лин., 45, 6.
- Долголенно, Викторъ Яковлевичъ, инж.-мех. 1891.
Главный конструкторъ на Балтійск. судостр. заводѣ. Петербургъ, Васильск. остр., 15 лин., 8.
- Долинскій, Леонидъ Гавриловичъ, инж.-тех. 1892.
Надзиратель 1-го Округа, Акц. сбор., Рязанск. г., Рязань.
- Доллежалъ, Отто Фердинандовичъ, инж.-мех. 1898.
Инженеръ при Уѣздной Земской Управѣ. Екатеринославъ, Дачная ул., 53.
- Донде, Абрамъ Моисеевичъ, инж.-мех. 1894.
Занимается торговлей. Москва, Гаврик. пер., д. Вакманъ.
- Донецкій, Давидъ Федоровичъ, инж.-мех. 1907.
Ст. „Разсыпная“, Екатерининск. жел. дор.
- Донецкій, Михаилъ Федоровичъ, инж.-тех. 1908.
Ст. „Разсыпная“, Екатерининск. жел. дор.
- Донцовъ, Сергѣй Степановичъ, инж.-мех. 1904.
- Дормидонтовъ, Александръ Мартыновичъ, мех.-стр. 1878. *Умеръ.*
- Дормидонтовъ, Алексѣй Мартыновичъ, инж.-мех. 1888. *Умеръ.*
- Дормидонтовъ, Борисъ Александровичъ, инж.-мех. 1911.
Помощникъ Начальника Электрическ. цеха Брянск. завода. Ст. „Болва“, Риги-Орловск. ж. дор.
- Дормидонтовъ, Николай Мартыновичъ, инж.-мех. 1887. *Умеръ.*
- Дормидонтовъ, Сергѣй Мартыновичъ, мех.-строит. 1878.
Окружной инспекторъ Технич. ж.-дор. училищъ. Петербургъ, Измайловск. пр., 7, Учеб. Отд. М. П. С. или Васил. остр., 12 лин., 23.
- Доросеевъ, Владиміръ Матвѣевичъ, инж.-мех. 1904.
Москва, Охотный рядъ, гостин. Лондонъ.
- Досмановъ, Сергѣй Петровичъ, инж.-мех. 1896.
Завѣд. Технич. бюро отд. маст. электрич. трамвая. Москва, Арбатъ, Б. Афанасьевск. пер., д. Бакланова, кв. 12.

- Досужевъ, Андрей Алексѣевичъ, инж.-мех. 1900.
Инж. на субонной ф-кѣ Досужева близъ Воробьевыхъ
горъ. Москва, Руновск. наб. каналъ, ф-ка Досужева.
- Дрейеръ, Левъ Владиміровичъ, инж.-техн. 1899.
Инж. при Моск. городск. трамваѣ, Москва, Новинск.
бульв., д. Князева. кв. 5.
- Дроздовъ, Владиміръ Александровичъ, инж.-мех. 1892.
Завѣд. Технич. к-рой „Нештуль“, Москва, Разгулий. 3.
Предсѣд. Отд. Взаимопомощи и членъ Эксплоат. Ком.
Дома Политехп. О-ва.
- Дроздовъ, Сергій Семеновичъ, инж.-мех. 1909.
- Дронсейко, Василій Гиларіевичъ, инж.-мех. 1898.
Инженеръ по службѣ пути на Владикавказской жел. до-
рогѣ. Ростовъ н/Д.
- Дроновъ, Андрей Степановичъ, инж.-мех. 1901.
- Дружининъ, Александръ Федоровичъ, мех.-строит. 1875. *Умеръ.*
- Дружининъ, Дмитрій Ивановичъ, Инж. II. С; инж.-мех. 1883.
- Дубининъ, Яковъ Абрамовичъ, мех.-строит. 1871. *Умеръ.*
- Дубовъ, Николай Алексѣевичъ, уч. мастеръ. 1888. *Умеръ.*
- Дубровинъ, Иванъ Ивановичъ, инж.-мех. 1891.
Москва, Вахметьевская, 27, 4.
- Дубровскій, Петръ Михайловичъ, инж.-мех. 1911.
- Дубынинъ, Федоръ Дмитріевичъ, инж.-мех. 1912.
- Дунельскій, Исаакъ Зейликовичъ, инж.-техн. 1892.
- Дунаевъ, Андрей Федоровичъ, уд. зв. инж.-мех. 1867—1874.
Помощникъ главно-управляющаго Демидовскими заво-
дами. Нижн. Тагилъ, Пермск. губ.
- Дунаевъ, Константинъ Федоровичъ, уд. зв. инж.-мех. 1874. *Умеръ.*
- Дурденевскій, Петръ Игнатъевичъ, инж.-мех. 1889.
Вязники, Владим. губ., механикъ ф-ки Т-ва В.Ф. Демидова.
- Дурилинъ, Николай Васильевичъ, инж.-техн. 1911.
- Душманъ, Саулъ Янкелевичъ, инж.-техн. 1887. *Умеръ.*
- Дымковъ, Николай Семеновичъ, инж.-мех. 1882.
Москва, Мал. Толстовск. пер., д. Орловой.
- Дьяковъ, Владиміръ Федоровичъ, инж.-мех. 1891.
Ростовъ Яросл., Ярославск. ул., д. 35.
- Дьяковъ, Козьма Максимовичъ, инж.-техн. 1883.
Старшій ревизоръ при Департаментѣ неокладн. сбо-
ровъ. Петербургъ.
- Дьяковъ, Николай Николаевичъ, инж.-мех. 1906.
Старшій лаборантъ при Донскомъ Политехническомъ
Институтѣ. Новочеркасскъ, Покровская ул., 19.
- Дьяковъ, Петръ Федоровичъ, инж.-мех. 1901.
Инженеръ при Моск. Земской Управѣ. Москва, Новинск.
бульв., Деятинскій пер., 3, 3.

- Дьяконовъ, Варфоломей Федоровичъ, инж.-мех. 1899.
Zürich, Hauptpostamt, Postlagernd.
- Дьяконовъ, Николай Николаевичъ, инж.-техн. 1888.
Инженеръ на ф-кѣ Кокорева и Разоренова. На ст. „Вичуга“, Моск.-Яросл. ж. дор.
- Дѣловъ, Владиміръ Николаевичъ, Д. М. У.; инж.-мех. 1895.
Помощникъ Директора промысловъ Биби-Эйбатскаго нефтян. о-ва. въ Баку.
- Дѣловъ, Яковъ Николаевичъ, инж.-мех. 1899.
Тифлисъ, Управление Закавказск. жел. дор.
- Дѣяновъ, Яковъ Федоровичъ, инж.-мех. 1906.
Инженеръ при мастерскихъ Моск.-Врестск. ж. дор.
Москва, Страстная площ., Управление Моск.-Врестск. жел. дор., служба тяги.
- Дюковъ, Андрей Евгеніевичъ, инж.-мех. 1901.
Екатеринбургъ, Водочная, 32.
- Дюкоммюнь, Юлій Павловичъ, инж.-мех. 1911.
Конструкторъ водопровода. бюро на Брянскомъ заводѣ. Ст. „Болва“, Рнго-Орловск. жел. дор.

Е.

- Евгеновъ, Андрей Пригкипсовичъ, инж.-мех. 1908.
- Евдокимовъ, Иванъ Алексѣевичъ, инж.-мех. 1906.
Шуя, Владимірска. губ., Милліонн. ул., д. Корняловой.
- Евсѣевъ, Иванъ Евсѣевичъ, мастеръ. 1863.
- Егоровъ, Александръ Леонтьевичъ, инж.-техн. 1881.
- Егорозъ, Алексѣй Егоровичъ, уд. зв. уч. маст. 1871—1888.
Помощникъ Завѣдующ. мастерскими ж.-д. технич. училища въ Пензѣ.
- Егоровъ, Иванъ Васильевичъ, мастеръ. 1865. Умеръ.
- Егоровъ, Иванъ Егоровичъ, мастеръ. 1873. Умеръ.
- Егоровъ, Иванъ Сергѣевичъ, инж.-техн. 1889.
Совладѣлецъ фабр. обоевъ Шулейкина и Егорова. Москва. Боженіновск. пер., д. Шулейкинскихъ.

- Егоровъ, Игнатій Ивановичъ, инж.-мех. 1908.
Егоровъ, Михаилъ Егоровичъ, мастеръ. 1868.
Егоровъ, Николай Егоровичъ, уд. зв. мех.-строит. 1860—1874.
Егоровъ, Николай Егоровичъ, уч. маст. 1881.
Начальн. Депо на ст. Бѣлгородъ, Курско-Харьк.-Сев. ж. д.
Егоровъ, Петръ Егоровичъ, мастеръ. 1870.
Егоровъ (Ивановъ), Петръ Егоровичъ, инж.-мех. 1871. *Умеръ.*
Егоровъ, Петръ Ивановичъ, инж.-мех. 1912.
Егоровъ, Петръ Степановичъ, инж.-мех. 1904.
Преподаватель технического ж.-дор. училища въ Елецк., Орловск. губ.
Егоровъ, Семень Сергѣевичъ, инж.-техн. 1892.
Помощникъ Участков. Инженера при Моск. Гор. Управлѣ.
Москва, Городск. Упр.
Ежовъ, Александръ Степановичъ, инж.-мех. 1878.
Ейгеръ, Абрамъ Моисеевичъ. Д. Дармшт. Пол.; инж.-техн. 1910.
Елинъ, Козьма Родионовичъ, инж.-мех. 1899.
Елицуръ, Андрей Глѣбовичъ, инж.-мех. 1907.
Саратовъ, Илинск. площадь, 14-е мужск. училище.
Емельяновъ, Макаръ Макаровичъ, инж.-мех. 1910.
Москва, Мясницкая, Козловск. пер., д. Ермакова, кв. 1.
Енишерловъ, Константинъ Васильевичъ, инж.-мех. 1889.
Инженеръ при Водопров. Отд. Моск. Городск. Управы,
Преподаватель Комисс. технич. училища. Москва.
Енишерловъ, Николай Петровичъ, инж.-мех. 1887. *Умеръ.*
Енкенъ, Павелъ Карловичъ, инж.-мех. 1897.
Епанешниковъ, Василій Семеновичъ, инж.-мех. 1880.
Помощн. Нач. Службы Подвижн. состава и Тяги Сѣверн.
ж. д. Москва, Ярославск. вокзалъ, Управление Дороги.
Епанешниковъ, Иванъ Семеновичъ, инж.-мех. 1874. *Умеръ.*
Епанешниковъ, Сергѣй Михайловичъ, инж.-мех. 1911.
Москва, 1-я Мищанская, 52/54.
Епифановъ, Александръ Зиновьевичъ, инж.-мех. 1883.
Преподаватель Ремесленн. училища. Ловичъ, Варшавск. г.
Епифановъ, Степанъ Зиновьевичъ, инж.-техн. 1889.
Инженеръ при Губернск. Акцизн. Управленіи въ Житомирѣ, Волынк. губ.
Ергопуло, Викторъ Федоровичъ, инж.-мех. 1894.
Управляющій буревіемъ и механич. мастерскими Мос-
ковско-Кавказскаго нефтяного О-ва. Баку, Балаханы.
Еремѣевъ, Дмитрій Дмитріевичъ, инж.-мех. 1904.
Москва, Лужнецкая ул., д. Маклѣва, кв. 27.
Ерзинковъ, Оганесъ Аветиковичъ, инж.-мех. 1910.
Завѣд. участк. на промыслахъ Терч.-Аконова. Баку.
Ермиловъ, Александръ Яковлевичъ, инж.-мех. 1876. *Умеръ.*

- Ермиловъ, Стефанъ Андреевичъ, инж.-техн. 1911.
Ермиловъ, Степанъ Арсеньевичъ, инж.-мех. 1899.
Баку. Биби-Эйбатское нефтяное О-во.
Ермоловъ, Сергѣй Петровичъ, инж.-мех. 1903.
Техникъ по дорожнымъ сооруженіямъ. Рязань, Губернская Земск. Управа.
Еронтъевъ, Николай Михайловичъ, инж.-мех. 1912.
Ерофѣевъ, Николай Викторовичъ, инж.-техн. 1912.
Ершовъ, Александръ Ивановичъ, инж.-мех. 1880.
Есиповъ, Константинъ Анатоліевичъ, инж.-мех. 1900.
Директоръ Нижне-Тагильскаго Техническ. училища.
Пулх. Тагиль, Пермск. губ.
Ефремовъ, Андрей Васильевичъ, инж.-мех. 1884. Умеръ.
Ефремовъ, Владиміръ Григорьевичъ, инж.-техн. 1910.
Ефремовъ, Михаилъ Андреевичъ, инж.-мех. 1892.
Инспекторъ Городскаго ремесленнаго училища Маклаковыхъ. Путивль.

Ж.

- Жадинъ, Владиміръ Васильевичъ, инж.-техн. 1910.
Жаковъ, Павелъ Ивановичъ, инж.-мех. 1892.
Преподаватель механики въ Казанскомъ промышленномъ училищѣ. Казань, Арское Поле.
Жарновъ, Михаилъ Николаевичъ, Д. М. У.; инж.-мех. 1904.
Препо.д. Инженерн. и геометр. черчепъ въ Императорск. Моск. Инженери. Училищѣ. Москва, Бахметевская.
Ждановъ, Федоръ Васильевичъ, инж.-мех. 1892.
Инженеръ Управленія Казанск. Округа Путей Сообщенія. Казань.
Жевелековъ, Исаакъ Карabetовичъ, инж.-техн. 1910.
Жегинъ, Іосифъ Федоровичъ. инж.-техн. 1887.
Слобода Глушкова, Курск. губ., хуторъ Юрасова.
Желобовъ, Иванъ Степановичъ, инж.-техн. 1904.
Преподав. технич. училища въ Кологривѣ, Костромск. губ

- Жемочкинъ, Михаилъ Николаевичъ, инж.-техн.** 1912.
Жемочкинъ, Сергій Ивановичъ, инж.-техн. 1899.
Инженеръ на собств. кожевенномъ заводѣ. Москва, Кожевики, кожевенный заводъ Жемочкиныхъ.
- Женишекъ, Иосифъ Иосифовичъ, инж.-мех.** 1898.
Дорожный инженеръ при Вятск. Губ. Земск. Управл. Вятка.
- Женишекъ, Николай Иосифовичъ, инж.-мех.** 1899.
Инженеръ при Управл. Сѣверн. ж. д. Москва.
- Живаго, Владиміръ Ивановичъ, инж.-мех.** 1898.
Москва. Цвѣтн. бульв., 1-й Знаменскій пер., 16, 30.
- Живиловъ, Александръ Ивановичъ, инж.-мех.** 1875.
Директоръ реальнаго училища въ Вышн. Волочкѣ.
- Жилевичъ, Люціанъ Федоровичъ, уч. мастеръ.** 1881.
Завѣдующій мастерск. технич. ж.-д. училища въ Самарѣ.
- Жилинъ, Веніаминъ Филипповичъ, инж.-мех.** 1912.
- Жонгловичъ, Станиславъ Адольфовичъ, инж.-мех.** 1894.
Инженеръ при постройкѣ казенныхъ винныхъ складовъ. Ревель, Эстляндск. губ., Липовая ул., 174.
- Жуновскій, Николай Егоровичъ, Докт. матем. М. У.: уд. зв. инж.-мех.** 1911.
Заслуженный профессор Моск. универс. и Имп. Техническ. училища, почетн. членъ Политехи. О-ва. Москва, Мыльниковъ пер., д. Соколова.
- Жуновъ, Алексій Евгеньевичъ, инж.-мех.** 1904.
Москва, Арбатъ, Больш. Афанасьевск. пер., д. Куколевскаго.
- Жуковъ, Владиміръ Яковлевичъ, инж.-техн.** 1908.
- Жуновъ, Леонидъ Петровичъ, инж.-техн.** 1889.
- Жуновъ, Федоръ Петровичъ, инж.-мех.** 1878.
Занимается консультаціями и частными постройками. Москва, Остоженка, 1-й Ильинскій пер., д. Бурова.
- Жуковскій, Александръ Михайловичъ, инж.-мех.** 1912.
- Журинъ, Алексій Ивановичъ, мех.-строит.** 1873. *Умеръ.*
- Жученновъ, Дмитрій Ивановичъ, инж.-мех.** 1892.
Совладѣлецъ механич. завода Акціонерн. О-ва „Аксай“. Нахичевань н/д., контора О-ва „Аксай“.
- Жучковъ, Иванъ Степановичъ, инж.-мех.** 1897.
Кивешма, Костромск. губ., с. Павлово, ф-ка Миндовскаго и Бакакина.

3.

- Забаевъ, Александръ Петровичъ, инж.-мех. 1874. *Умеръ.*
- Забонлицій, Янъ-Вацлавъ Адольфовичъ, инж.-техн. 1908.
Почт. ст. Трубетчино, Тамб. губ., сахарный заводъ.
- Заболотскій, Николай Александровичъ, инж.-мех. 1911.
- Заборовскій, Сергѣй Ильичъ, Д. М. У.; инж.-мех. 1893.
Нач. дистанціи Ряз.-Ур. ж. д. Ст. Тамбовъ.
- Завадскій, Александръ Павловичъ, инж.-мех. 1883.
Начальн. Вагон. Отд. Службы Подвижн. Сост. и Тяги.
Кіевъ, Управление Юго-Западн. ж.-д. Вагонное Отдѣленіе.
- Завадскій, Андрей Андреевичъ, инж.-техн. 1891.
С.-Петербургъ, улица Глинки, 3, мебл. комн. Анпеевской.
- Завьенко, Дмитрій Власовичъ, инж.-мех. 1887. *Умеръ.*
- Завьяловъ, Александръ Григорьевичъ, инж.-техн. 1906.
Инженеръ при Госуд. контролѣ Моск.-Курск. ж.д. Москва,
Рождественка, д. Хлудовыхъ, Контроль Моск.-Курск. ж.д.
- Заднѣпровскій, Гавріиль Федоровичъ, инж.-мех. 1901.
Преподаватель средн. техн. уч. Ростовъ н/Д., Средній
Проспектъ, 52.
- Зазулевскій, Иванъ Михайловичъ, инж.-техн. 1893.
- Зайковскій, Николай Яковлевичъ, уд. зв. инж.-мех. 1888—1904.
Помощн. Завѣд. мастерск. технич. ж.-дор. училища въ
Харьковѣ.
- Зайцевъ, Георгій Герасимовичъ, инж.-мех. 1912.
- Зайцевъ, Федоръ Діонисьевичъ, мастеръ. 1871. *Умеръ.*
- Закатовъ, Владиміръ Николаевичъ, инж.-мех. 1900.
Инженеръ по водоснабж. при Моск. Гор. Упр. Москва.
- Занъ, Лазарь Госелевичъ, инж.-техн. 1892.
- Залипаевъ, Владиміръ Григорьевичъ, уд. зв. мех.-стр. 1871—
1873. *Умеръ.*
- Зальцбергъ, Рувинъ Израилевичъ, Д. Дармшт. Пол.; инж.-мех. 1911.
- Залѣссскій, Андрей Каэтановичъ, инж.-техн. 1895.
Начальникъ главныхъ Оренбургскихъ мастерскихъ Таш-
кентск. ж. д. Оренбургъ.
- Залѣссскій, Владиміръ Петровичъ, инж.-техн. 1901.
Преподав. Промышленнаго училища. Москва, Спиридо-
новка, д. Бойцова, кв. 9.

- Залѣссій, Іосифъ Петровичъ, инж.-техн. 1893.**
Завѣд. учебно-литейн. мастерской Импер. Техн. Училища. Москва, Поварская, Борисоглѣбск. пер., 13, 8.
- Замятинъ, Борисъ Петровичъ, инж.-мех. 1910.**
- Зандгагенъ, Петръ Петровичъ, уд. зв. инж.-мех. 1883—1893.**
Нач. уч. Службы Тяги Николаевск. ж. д. Москва, Николаевск. вокзалъ.
- Занинъ, Владиміръ Ивановичъ, инж.-мех. 1906.**
- Заремба, Василій Николаевичъ, инж.-техн. 1890.**
Директоръ Туркест. сахарнаго завода. Ст. Кауфманская Ср.-Азіатск. жел. дор., сахарный заводъ.
- Заринъ, Владиміръ Алексѣевичъ, инж.-мех. 1904.**
Завѣд. дѣлами пенсіон. кассы и страх. служащихъ на Пермской ж. д. Пермь, Управление дороги.
- Зарубинъ, Николай Павловичъ, уд. зв. мех.-строит. 1877.**
- Засыпкинъ, Иванъ Гавриловичъ, инж.-мех. 1891.**
Помощникъ Завѣдующ. Техническ. к-рой паровозн. отд. Невскаго завода. С.-Петербургъ, Невскій судостр. заводъ или Загородный, 21, 63.
- Захаровъ, Григорій Егоровичъ, инж.-мех. 1904.**
Завѣдующій механич. отдѣленіемъ. Ст. „Щелково“, Сѣверной жел. дор., Т-во красильно-аппретурн. ф-ки.
- Звонаревъ, Николай Ивановичъ, учен. мастеръ. 1868. Умеръ.**
- Зворыкинъ, Владиміръ Васильевичъ, инж.-мех. 1891.**
Владѣлецъ Технич. конторы; преподаватель машиностр. Имп. Техн. Училища; Предс. инж.-мех. отд. Политехн. Об-ва. Москва, Нѣмецкая, соб. домъ.
- Зворынинъ, Гурій Ивановичъ, инж.-мех. 1891.**
Преподават. женской гимназій, въ Екатеринбургѣ.
- Зворынинъ, Иванъ Дмитріевичъ, инж.-мех. 1893.**
Директоръ фабрики Муромской льнопрядильной мануфактуры. Муромъ.
- Зворынинъ, Леонидъ Степановичъ, инж.-мех. 1904.**
- Звѣревъ, Сергѣй Ильичъ, инж.-мех. 1893.**
Владѣл. магазина техническихъ моделей и игръ. Москва, Петровскія линіи.
- Звѣржановскій, Николай Григорьевичъ, инж.-мех. 1896.**
Нач. участка Службы Тяги Юго-Зап. жел. дор.
- Звѣринцевъ, Николай Евграфовичъ, инж.-мех. 1880.**
Ярославъ, Власьевск. ул., д. Смирнова.
- Звягинскій, Яковъ Яковлевичъ, инж.-мех. 1906.**
Инженеръ по канализ. при Моск. Городск. Управѣ. Москва, Мясницкая, Милют. пер., д. Фалѣевыхъ.
- Здвиженскій, Илья Петровичъ, инж.-техн. 1906.**
- Зевене, Вилліамъ Карловичъ, инж.-мех. 1911.**

- Зейвангъ**, Михаилъ Артуровичъ, инж.-мех. 1904.
Зейденбергъ, Карлъ Иосифовичъ, инж.-техн. 1910.
Зеленинъ, Николай Филипповичъ, инж.-мех. 1904.
Помощникъ Директора ф-ки Т-ва Ново-Костромской
льняной М-ры. Кострома, Кашинская ф-ка.
Зеленовъ, Константинъ Васильевичъ, инж.-техн. 1906.
Зеликинъ, Яковъ Самуиловичъ, Д. Мюнх. Пол.; инж.-мех. 1910.
Зельвянскій, Мееръ Иоселевичъ, инж.-мех. 1909.
Зензиновъ, Иннокентій Михайловичъ, инж.-мех. 1900.
Зенинъ, Константинъ Константиновичъ, инж.-техн. 1884.
Зерновъ, Алексѣй Алексѣевичъ, инж.-мех. 1906.
Лаборантъ при Механическ. лабор. Импер. Техн. Училища. Москва.
Зерновъ, Борисъ Сергѣевичъ, Д. М. У.; инж.-мех. 1904.
Преод. матем. и механ. Имп. Техн. Училища. Москва,
Остожевка, Бутиковскій пер., 5, 24.
Зерцевъ, Михаилъ Петровичъ, инж.-мех. 1895.
Начальникъ дистанціи Ряз.-Ур. ж. дор. Ст. Елецъ, Орл. г.
Зиллеръ, Людвигъ-Эдуардъ Генриховичъ (Индриковичъ), инж.-техн. 1909.
Химикъ на ф-кѣ Т. Д. Н. Гарелина С-вья. Иваново-Вознесенскъ, Влад. губ., Садовая, д. Бурлаковой.
Зильбербергъ, Владиміръ Мейеровичъ, инж.-техн. 1909.
Зиминъ, Борисъ Николаевичъ, инж.-мех. 1902.
Совладѣлецъ технич. к-ры „Нептунъ“. Москва, Разгуляй, 3.
Зиминъ, Николай Макаровичъ, инж.-мех. 1892. *Умеръ*.
Зиминъ, Николай Николаевичъ, инж.-мех. 1901.
Совладѣлецъ технич. к-ры „Нептунъ“. Москва, Разгуляй, 3.
Зиминъ, Николай Петровичъ, уч. инж.-мех. 1873—1893. *Умеръ*.
Зиминъ, Сергѣй Николаевичъ, инж.-мех. 1903.
Киржачъ, Владимірской губ., ф-ка Аленчкова и Зиминова.
Зиновьевъ, Владиміръ Андреевичъ, Д. М. У.; инж.-мех. 1912.
Зиновьевъ, Иванъ Михайловичъ, инж.-техн. 1887. *Умеръ*.
Зиновьевъ, Михаилъ Андреевичъ, инж.-мех. 1912.
Знаменскій, Александръ Петровичъ, инж.-мех. 1899.
Фабричный Инспекторъ, Москва, Кудринская ул., д. Ка-
лугина, кв. 16.
Знаменскій, Иосифъ Иосифовичъ, Д. П. У.; инж.-мех. 1910.
Знаменскій, Николай Михайловичъ, Д. Кроншт. Морск. Техн.
Уч.; инж.-мех. 1894.
Морской Техническ. Комитетъ. С.-Петербургъ, Измай-
ловскій полеъ, 10-я рота, 14, 7.
Зографъ, Константинъ Юрьевичъ, инж.-техн. 1878.
Директоръ Московскаго Промышленнаго училища. Мо-
сква, Миусская площадь.

- Золотаревъ, Александръ Константиновичъ, инж.-мех. 1898.
Начальникъ Дистанціи Юго-Вост. ж. дор. Ст. „Арчеда“, Юго-Вост. жел. дор.
- Золотаревъ, Павелъ Алексѣевичъ, уч. мастеръ. 1884.
- Зоринъ, Николай Григорьевичъ, инж.-мех. 1910.
Инженеръ при Технич. к-рѣ Эрихсонъ. Москва, Мясницкая, 20.
- Зоринъ, Сергѣй Павловичъ, инж.-мех. 1910.
Москва. Пятницкая, 27, 5.
- Зотиковъ, Викторъ Викторовичъ, инж.-мех. 1871.
Помощи. Директора Раменск. м-ры. Ст. „Раменское“, Моск.-Казанской жел. дор.
- Зотиковъ, Владиміръ Евгеньевичъ, инж.-мех. 1811.
Ст. „Раменское“, Моск.-Каз. ж. дор., ф-ка Малютина.
- Зотиковъ, Евгенийъ Викторовъ, инж.-мех.; Инж. Пут. Сообц. 187
Москва, Новослободская, 50.
- Зотовъ, Алексѣй Козьмичъ, инж.-мех. 1879.
Владѣлецъ Технич. к-ры. Москва, Б. Лубянка, Срѣтенскій пер.
- Зотовъ, Николай Козьмичъ, инж.-мех. 1878.
Владѣлецъ Технич. к-ры. Москва, Мясницкая, 47.
- Зотовъ, Петръ Петровичъ, инж.-мех. 1911.
- Зотовъ, Сергѣй Васильевичъ, мех.-стронт. 1879.
- Зубаревъ, Дмитрій Васильевичъ, инж.-мех. 1888.
Преподаватель технич. черчен. Импер. Техн. Учил.; механикъ на ф-кѣ Администр. Бр. Кирилловыхъ. Москва, Б. Демидовскій пер., д. Кузьмичевой.
- Зубаревъ, Николай Васильевичъ, инж.-мех. 1895.
Помощи. Зав. загородн. канализац. участк. Моск. Городск. канализаціи. Ст. „Люблино“, Моск.-Курск. ж. д., Поля орошенія.
- Зубновъ, Алексѣй Николаевичъ, инж.-техн. 1897.
Инженеръ на ф-кѣ Т-ва Зубковыхъ. Иваново - Вознесенскъ, ф-ка Зубковыхъ.
- Зубновъ, Владиміръ Александровичъ, инж.-техн. 1911.
- Зубчаниновъ, Василій Михайловичъ, инж.-мех. 1898.
Завѣдующій прядильной фабрикой. Вязники, Владиміръ губ., ф-ка Сенькова С-ья.
- Зѣванинъ, Владиміръ Ивановичъ, инж.-мех. 1880.
Директоръ бумаго-прядильн. ф-ки Кормилицына и Разоренова. Кипешма, Костр. губ.
- Зябловъ, Алексѣй Алексѣевичъ, инж.-мех. 1887.
Директоръ-Распорядитель Акціонерн. О-ва „Двигатель“. С.-Петербургъ, Литейный пр., 5.
- Зябревъ, Николай Васильевичъ, инж.-мех. 1902.

И.

- Ивановъ, Александръ Дмитриевичъ, инж.-мех. 1903.
Москва, Мясницкая, д. Гуськова, кв. 1.
- Ивановъ, Александръ Ивановичъ, уд. зв. мех.-строит. 1870—1877.
- Ивановъ, Александръ Иванов., уд. зв. мех.-стр. 1870—1882. *Умеръ.*
- Ивановъ, Александръ Ивановичъ, инж.-мех. 1874. *Умеръ.*
- Ивановъ, Александръ Константиновичъ, мех.-стр. 1873. *Умеръ.*
- Ивановъ, Александръ Константиновичъ, инж.-техн. 1903.
Преподават. Московск. Промышлен. учил. Москва, Миус-
ская площадь.
- Ивановъ, Александръ Николаевичъ, уд. зв. мех.-стр. 1868—1876.
- Ивановъ, Алексѣй Алексѣевичъ, инж.-техн. 1903.
- Ивановъ, Афанасій Ивановичъ, мастеръ. 1866.
- Ивановъ, Василий Ивановичъ, мастеръ. 1867.
- Ивановъ, Василий Ивановичъ, уд. зв. мех.-стр. 1868—1884.
Завѣд. мастерск. Бологовск. Технич. ж.-дор. уч. Ст. „Бо-
логое“, Никол. жел. дор.
- Ивановъ, Василий Ивановичъ, мастеръ. 1872.
Чертежникъ на Моск.-Курск. жел. дор. Москва, Ура-
вленіе Моск.-Курск. жел. дор.
- Ивановъ (Гамбургевъ), Василий Ивановичъ, мех.-стр. 1873. Москва.
- Ивановъ, Василий Ивановичъ, мех.-стр. 1875.
Инспекторъ Технич. жел.-дор. училища, въ Ростовѣ н/Д.
- Ивановъ, Викторъ Фаддеевичъ, уд. зв. инж.-мех. 1867—1877.
Владимірск. губ., Больш. Ременники, д. Архангельскаго.
- Ивановъ, Владиміръ Павловичъ, инж.-мех. 1897.
Почт. отд. „Пучки“, Моск. губ., ф-ва Крестовниковыхъ.
- Ивановъ, Георгій Евгениевичъ, инж.-техн. 1904.
Техникъ 5-го Акцизнаго участка въ Баку, Белый городокъ.
- Ивановъ, Данилъ Ивановичъ, мастеръ. 1863.
- Ивановъ, Дмитрій Ивановичъ, мастеръ. 1862.
- Ивановъ, Евгсній Ивановичъ, инж.-мех. 1900.
Инженеръ при заводѣ Г. Листъ. Москва, Софійская на-
бережная, заводъ Г. Листъ.

- Ивановъ, Ефимъ Ивановичъ, мастеръ. 1854. *Умеръ.*
Ивановъ, Иванъ Андреевичъ, инж.-мех. 1893. *Умеръ.*
Ивановъ, Ивацъ Ивановичъ, мастеръ. 1866.
Технич. Агентъ на Моск.-Каз. жел. дор. Москва.
Ивановъ, Илья Ивановичъ, мастеръ. 1863. *Умеръ.*
Ивановъ, Константинъ Викторовичъ, инж.-мех. 1898.
Директоръ прядильно-ткацк. ф-ки. Чернышева. Ст. Мы-
тищи, Сѣвер. ж. д.
Ивановъ, Максимъ Ивановичъ, уд. зв. инж.-мех. 1869—1876. *Умеръ.*
Ивановъ, Михаилъ Ивановичъ, мастеръ. 1862.
Завѣд. Шпало - пропиточнымъ заводомъ. Ст. Лазарево,
Моск.-Курск. жел. дор.
Ивановъ, Михаилъ Ивановичъ, уд. зв. мех.-строит. 1877. *Умеръ.*
Ивановъ, Михаилъ Ивановичъ, уд. зв. мех.-строит. 1881.
Ивановъ, Мстиславъ Ивановичъ, инж.-мех. 1903.
Ивановъ, Никита Ивановичъ, мастеръ. 1870. *Умеръ.*
Ивановъ, Николай Александровичъ, уч. мастеръ. 1874.
Помощн. завѣдующ. мастерск. технич. жел. дор. училища
въ Холмѣ, Любл. губ.
Ивановъ, Николай Алексѣевичъ, инж.-мех. 1904.
Нач. механ. маст. Ижевскаго оружейн. зав. Вятск. губ.
Ивановъ, Николай Васильевичъ, инж.-мех. 1874.
Ивановъ, Николай Васильевичъ, инж.-мех. 1901.
Прядильный мастеръ Ярцевской Лынопряд. Ф-ки Т-ва
В. Ф. Демидова. Вязники, Владим. губ..
Ивановъ, Николай Владиміровичъ, инж.-мех. 1906.
Ивановъ, Николай Евгениевичъ, инж.-мех. 1895.
Главн. инжен. по газоснабженію г. Москвы. Москва,
Гороховск. ул., Газовый заводъ.
Ивановъ, Николай Ивановичъ, мастеръ. 1872.
Ивановъ, Николай Ивановичъ, инж.-мех. 1900.
Завѣд. мастер. сред.-технич. уч. въ Касимовѣ, Рязанск.
губерніи.
Ивановъ, Николай Ильичъ, инж.-мех. 1891.
Механикъ на ситце-набивн. ф-кѣ т-ва м-ръ Н. Н. Ков-
шина. Серпуховъ, Московск. ул., д. Бурхановской.
Ивановъ, Николай Николаевичъ, инж.-мех. 1909.
Г. Подольскъ, Моск. губ., ф-ка Зингеръ.
Ивановъ, Николай Степановичъ, инж.-техн. 1891.
Ивановъ, Павелъ Васильевичъ, инж.-мех. 1890.
Управляющій собств. вальц. мельниц. и имѣніями. Ека-
теринбургъ, Уктусская ул., 26.
Ивановъ, Павелъ Владиміровичъ, инж.-мех. 1909.
Инженеръ при Зарайской Уѣзд. Земск. Управъ. Зарайскъ,
Рязанск. губ.

- Ивановъ, Павелъ Ивановичъ, уч. мастеръ. 1868.
Ивановъ, Павелъ Михайловичъ, инж.-техн. 1887.
Петровско-Разумовск. Лихоборск. пер., 3.
Ивановъ, Сергѣй Алексѣевичъ, инж.-мех. 1906.
Служить на Моск.-Виндавск.-Рыбинск. жел. дор. С.-Петербургъ, Серпуховская, 7, 2.
Ивановъ, Сергѣй Ивановичъ, уд. зв. мех.-строит. 1863-1876. *Умеръ.*
Ивановъ, Сергѣй Никитичъ, уч. мастеръ. 1866.
Ивановъ, Сергѣй Сергѣевичъ, инж.-мех. 1907.
Ивановъ, Яковъ, Ивановичъ, уч. мастеръ. 1866.
Ивановъ-Барто, Николай Ивановичъ, инж.-мех. 1903.
Помощн. механ. на прядильн. ф-кѣ С. Морозова. Орѣхово-Зуево, Моск. губ.
Ивановъ-Денисовъ, Николай Ивановичъ, мех.-строит. 1874. *Умеръ.*
Иванушкинъ, Иванъ Федоровичъ, инж.-мех. 1911.
Ивлѣвъ, Константиъ Федоровичъ, инж.-мех. 1910.
Игнатовъ, Константиъ Михайловичъ, инж.-мех. 1895.
Преподават. Импер. Техн. Училища; занимается частными работами. Москва, Чистые пруды, Доброслободскій пер., 5, 1.
Игнатьевъ, Иванъ Игнатьевичъ, мастеръ. 1867.
Игумновъ, Владиміръ Ивановичъ, Д. М. У., инж.-мех. 1896.
Преподав. Промышленнаго Училища. Москва, Поварская Борисогл. пер., 4.
Игумновъ, Иванъ Петровичъ, инж.-техн. 1891. *Умеръ.*
Игумновъ, Константиъ Ивановичъ, инж.-мех. 1876. *Умеръ.*
Игумновъ, Михаилъ Ивановичъ, инж.-мех. 1883.
Пост. членъ технич. комит. Военн. М-ва при Главн. инт. упр. отд. тканей. С.-Петербургъ, Подъяческая ул., 14, 1.
Ижболдинъ, Григорій Дмитріевичъ, инж.-техн. 1895.
Владѣлецъ кожевеннаго завода по выдѣлкѣ юхтовыхъ кожъ. Сарапулъ, Вятск. губ., кожевенный заводъ.
Извъновъ, Гавріилъ Бенедиктовичъ, уд. зв. инж.-мех. 1875—1893.
Фабричн. Инспекторъ Подольск. губ. Вивница, Подольск. губ.
Измайловъ, Константиъ Александровичъ, инж.-мех. 1881.
Владѣлецъ Крахмалн зав. Рязанск. губ., Спасскій уѣздъ.
Изновсовъ, Дмитрій Яковлевичъ, М. У., инж.-мех. 1899.
Инженеръ на механич. заводѣ К. А. Веретенникова и К^о. Въ Воронежѣ.
Изотовъ, Анатолій Николаевичъ, инж.-мех. 1902.
Младшій Губернск.-Инженеръ. Москва, Спирidonъевск. пер., д. кв. Долгоруковой, кв. 10.
Израиловичъ, Иеремія Елемовичъ, инж.-мех. 1912.
Иконниновъ, Николай Васильевичъ, инж.-мех. 1910.

- Иловайскій, Владиміръ Михайловичъ, инж.-мех. 1906.
Подмастеръ Корабельной мастерск. Невскаго судостр.
завода. С.-Петербургъ, Ковная 28, 13.
- Ильинскій, Иванъ Федоровичъ, инж.-мех. 1909.
Иваново-Вознесенскъ. Владим. губ., собств. домъ.
- Ильинскій, Николай Яковлевичъ, инж.-мех. 1901.
Зарайскъ, Рязанск., губ., Больш. ул., д. Татаринава.
- Ильинскій, Петръ Николаевичъ, инж.-мех. 1895.
Смоленскъ, Солдатская слобода, д. Ильинскаго.
- Ильинъ, Николай Николаевичъ, инж.-мех. 1880. *Умеръ.*
- Ильинъ, Петръ Васильевичъ, инж.-мех. 1904. *Умеръ.*
- Ильинъ, Петръ Сергѣевичъ инж.-мех. 1895.
С. Дятьково, Орловск. губ., заводъ Мальцова.
- Ильинъ, Сергѣй Вячеславовичъ, инж.-техн. 1896.
Москва, Каретная Садовая, д. Дукмасова, кв. № 5.
- Иловайскій, Владиміръ Михайловичъ, инж.-мех. 1906.
- Инштетовъ, Александръ Семеновичъ, инж.-техн. 1889. *Умеръ.*
- Инштетовъ, Сергѣй Семеновичъ, уч. мастеръ. 1887.
Москва, Гагаринск. пер., д. Кеслеръ.
- Ирзаевъ, Абузаръ-Али-Аскеръ-Радумъ-Оглы, инж.-мех. 1899.
- Исаевъ, Анатолій Ростиславовичъ, инж.-мех. 1908.
С.-Петербургъ, Кронверкскій, 23.
- Исаевъ, Василій Лукьяновичъ, уд. зв. инж.-мех. 1870—1893.
Нач. Брестскаго уч. служ. тяги Привисл. жел. дороги.
Ст. Брест.-Литовскъ, Привисл. жел. дор.
- Исановичъ, Альбертъ Юсифовичъ, инж.-техн. 1892.
- Исаянцъ, Исай Погосовичъ, инж.-мех. 1881.
Елисаветполь, Дондуковская ул., собств. домъ.
- Исэрзонъ, Израиль Самуиловичъ, инж.-мех. 1911.
- Ишунинъ, Александръ Алексѣевичъ, инж.-мех. 1898.
Владѣлецъ Кирпичн. завода. Курскъ, Московск. ворота,
собств. домъ.
- Ишунинъ, Иванъ Алексѣевичъ, инж.-мех. 1906.
Курскъ, Московскія ворота, собств. домъ.

I.

- Гевлевъ, Алексѣй Семеновичъ, уч. мастеръ. 1892.
Инспекторъ на Казен. вин. складѣ. Москва. Дѣвичье поле, Б. Царицынская, Казен. вин. складъ.
- Гевлевъ, Петръ Степановичъ, инж.-мех. 1885.
Начальникъ Дельвиговскаго технич. жел. дор. училища. Москва, 2-я Мѣщанск., 65.
- Голлесъ, Борисъ Зусмановичъ, инж.-мех. 1906.

К.

- Кабановъ, Александръ Филимоновичъ, инж.-мех. 1909.
Г. Кирсановъ, Тамб. губ.
- Кабановъ, Владиміръ Семеновичъ, инж.-мех. 1874.
- Кабановъ, Павелъ Алексѣевичъ, инж.-мех. 1912.
- Кабачинскій, Николай Васильевичъ, инж.-мех. 1893.
Инж.-Консультантъ при пароходствѣ Бр. Каменскихъ на Волгѣ; Инж. при правленіи Коломенскаго машиностр. завода. Нижн.-Новгородъ; контора Бр. Каменскихъ.
- Каверинъ, Леонидъ Николаевичъ, инж.-мех. 1902.
- Кагановъ, Авраамъ Иосифовичъ, Д. Дармшт. пол.; инж.-мех. 1911.
- Коганъ, Спарій Исаковичъ, инж.-техн. 1902.
- Кадагидзе, Дмитрій Леоновичъ, инж.-мех. 1892.
Начальн. мастерск. Сызр.-Вяз. ж. дор. въ Калугѣ.
- Кадень, Николай Максимилановичъ, инж.-мех. 1909.
Москва, Лужнецкая, 13.
- Кадэ, Андрей Октавьевичъ, инж.-техн. 1909.
- Казановъ, Гавріиль Ивановичъ, инж.-технол. 1881.
Начальникъ Депо Ряз.-Ур. ж. дор. Пенза.
- Казанскій, Александръ Александровичъ. Д. М. У.; инж.-мех. 1901. Техническій Отд. Моск.-Казанск. ж. дор. Москва. Меггарный пер., д. Баскакова.

- Казанскій, Викторъ Евгевіевичъ, инж.-мех.** 1898.
Оренбургъ. Главныя ж.-д. мастерскія.
- Казанцевъ, Алексѣй Павловичъ, инж.-мех.** 1893.
Инженеръ по отопленію городскихъ зданій при Московск.
Городской Управѣ. Москва, уг. Воронцова Поля и Садовой, д. Мыслиной.
- Казиміровъ, Андрей Ивановичъ, инж.-техн.** 1903.
- Казначеевъ, Константинъ Алексѣевичъ, учен. инжен. - механ.**
1881—1888. *Умеръ.*
- Калабинъ, Николай Сергѣевичъ, инж.-мех.** 1892.
Директоръ Русско-Балт. вагонно-строит. завода въ Ригѣ.
- Калашниковъ, Владиміръ Федоровичъ, инж.-техн.** 1901.
Москва, 1-я Мѣщанская, д. Кудриныхъ, кв. 3.
- Калашниковъ, Николай Антоновичъ, уд. зв. инж.-мех.** 1875—1892.
Инженеръ при Москов. Гор. Упр. по приѣмкѣ трубъ. Москва, Калужскія ворота, д. Воробьева, кв. 14.
- Калининъ, Василій Васильевичъ, инж.-мех.** 1907.
- Калининъ, Дмитрій Николаевичъ, инж.-техн.** 1907.
Инженеръ при Моск. Гор. Управѣ Москва, Цвѣтной бульв., д. Торопова, кв. 74.
- Калининъ, Михаилъ Александровичъ, инж.-мех.** 1908.
Москва, Мал. Ордынка, 5, 11.
- Калинниковъ, Иванъ Андреевичъ, Д. М. У.; инж.-мех.** 1902.
Завѣдыв. Механич. лаборатор. и преподав. машиностр. при Импер. Техн. Училищѣ. Москва, Стар. Басманная 15, 10.
- Калианиди, Федоръ Ивановичъ, инж.-мех.,** 1907.
Москва, Тверская, 76, 26.
- Калугинъ, Петръ Ивановичъ, инж.-мех.** 1891.
Преподав. техн. жел. дор. училища въ Воронежѣ.
- Калустовъ, Гавріилъ Никитичъ, инж.-мех.** 1881.
- Кальяновъ, Алексѣй Александровичъ, инж.-техн.** 1909.
Химикъ на фабрику Т-ва Покровской М-ры П. Н. Грязнова въ Иваново-Вознесенскѣ, Влад. губ.,
- Калягинъ, Александръ Никаноровичъ, уд. зв. инж.-мех.** 1872—1895. *Умеръ.*
- Камберъ, Мордхель Явкелевичъ, инж.-мех.** 1910.
- Камбици, Константинъ Герасимовичъ, инж.-мех.** 1904.
Нач. IV уч. службы тяги Оренб.-Ташкентск. ж. дор. Г. Перовскъ, Сыръ-Дарьинской Области.
- Каменевъ, Василій Платоновичъ, инж.-мех.** 1900.
- Каменевъ, Иванъ Платоновичъ, инж.-мех.** 1895.
Москва, Покровка, д. Арбатскихъ, кв. 11.
- Каменевъ, Сергѣй Ивановичъ, инж.-мех.** 1876.
Механикъ при мѣстномъ арсеналѣ въ Кіевѣ.

- Каменецкій**, Гершенъ Беніаміновичъ, инж.-техн. 1912.
Каменскій, Александръ Болеславовичъ, инж.-мех. 1902.
Старшій ревизоръ службы тяги. Асхабадъ, Управление
тяги Средн.-Азіатск. ж. д.
Каменскій, Михаилъ Васильевичъ, Мастеръ. 1870.
Машинистъ на Козл.-Ворон.-Рост. ж. дор. Козловъ.
Каменцевъ, Иванъ Ефимовичъ, инж.-мех. 1909.
Каменьщиковъ, Тимофей Ермиловичъ, инж.-мех. 1904.
Инженеръ при Техническ. крѣ. Москва, Большая Спас-
ская, д. Грейсъ, кв. 19.
Камзолкинъ, Василій Петровичъ, инж.-техн. 1911.
Инж. при Технич. конт. Р. Эрихсонъ. Ст. Пушкино,
Сѣверн. ж. д., дачи Д. и В. Камзолкиныхъ.
Каминеръ, Михаилъ Яковлевичъ, инж.-мех. 1904.
Преподав. Механико-Технич. училища въ Костромѣ.
Каминеръ, Бенціонъ Залмавовичъ, инж.-мех. 1908.
Канеманъ, Георгъ (Вильгельмъ-Готфридъ) Давидовичъ, инж.-мех.
1908.
Москва, Таганка, Семеновская ул., д. Тимистеръ.
Канцель, Александръ Семеновичъ, инж.-мех. 1896.
Инженеръ при отдѣленіи техническ. конторы инж. А. В.
Бари въ Грозномъ, Терск. обл.
Канъ, Владиміръ Лазаревичъ, инж.-техн. 1911.
Канъ, Леонъ Газіасовичъ (Германовичъ), инж.-мех. 1911.
Москва, Мясницкая, Юшковъ пер. 5, 61.
Капельнинъ, Анатолій Федоровичъ, инж.-мех. 1902.
Инженеръ котельнаго цеха Сормовскаго завода. Ниж-
вій-Новгородъ, Сормово.
Капельнинъ, Константинъ Федоровичъ, инж.-мех. 1902.
Инспекторъ Низшаго Механ.-Технич. уч. имени Н. П.
Пастухова въ Ярославлѣ. Духовская ул.
Капланъ, Абрамъ-Ицко Мееровичъ, инж.-мех. 1912.
Каплинскій, Овсей Бишковичъ, инж.-мех. 1892.
Капель, Владиміръ Павловичъ, инж.-мех. 1906.
Самара.
Каптеревъ, Всеволодъ Александровичъ, инж.-мех. 1900.
Инспекторъ при Россійск. Взаимп. Страхов. Союзѣ. Мо-
сква, Мясницкая, д. Кешленъ.
Капустинъ, Николай Петровичъ, инж.-мех. 1908.
Карагодинъ, Леонидъ Ивановичъ, инж.-мех. 1903.
Инженеръ по дорожн. сооруж. при Губ. Земск. Управлѣ.
Смоленскъ.
Караманенко, Иванъ Федоровичъ, инж.-мех. 1899.
Помощникъ Нач. Дистанціи. Кіево-Воронеж. ж. дор., ст.
„Сухиничи“.

- Карамышевъ, Владиміръ Григорьевичъ, мастеръ, 1868.
- Карасевъ, Сергій Петровичъ, инж.-техн. 1909.
Завѣд. химич. лабор. и установкой электро-автомат. вѣ-
совъ при Московск. развѣсной чайной фирмы Т-ва Губ-
кинъ, Кузнецовъ и К^о. Москва 1-я Мѣщ. 38.
- Каратаевъ, Григорій Федоровичъ, инж.-технол. 1900.
Директоръ Боринск. сахарн. завода. Липецкъ, Тамб. губ.
- Карачистовъ, Петръ Николаевичъ, инж.-мех. 1906.
Инженеръ при Коломенскомъ машиностр. заводѣ по уста-
новкѣ двиг. внутр. сгорания. Ст. Голутвинъ, М.-Каз. ж. д.
- Каревъ, Иванъ Сергѣевичъ, инж.-мех. 1908.
- Карельскихъ, Константинъ Павловичъ, инж.-мех. 1876.
Главный инженеръ Московскаго Водопровода. Москва,
Алексѣвская водокачка.
- Каретниковъ, Петръ Васильевичъ, инж.-техн. 1883. *Умеръ.*
- Каржавинъ, Александръ Федоровичъ, инж.-техн. 1900.
Помощникъ завѣдующ. па Стеклан. заводахъ Нечаева-
Мальцева, Владим. губ. Ст. „Курлово“ Ряз.-Владим. ж. д.
- Карлинь, Алексѣй Ивановичъ, инж.-мех. 1901.
- Карльсень, Эмилій Егоровичъ, инж.-мех. 1882.
Инженеръ на цементн. заводѣ Моск. Акц. О-ва въ По-
дольскѣ, Моск. губ.
- Кармановъ, Петръ Матвѣевичъ, уч. мастеръ 1871. *Умеръ.*
- Карнѣевъ, Владиміръ Александровичъ, инж.-мех. 1892.
Москва, Новослободская, 31, 16.
- Карнѣевъ, Иванъ Ивановичъ, инж.-мех. 1899.
Нижній-Новгородъ. Дворянская, 13.
- Карпачевскій, Иванъ Васильевичъ, инж.-мех. 1893.
Младшій ревизоръ Московск. Контрольной Палаты и
преподават. слесарн. Ремесл. учил. Москва, Кудринская
пл., д. Россійск. Страх. О-ва.
- Карповъ, Аполлонъ Александровичъ, инж.-техн. 1891.
Директоръ Красильн. Отд. Ситце-набивн. ф-ки Коншина.
Москва, 1-я Мѣщ. 59, 15.
- Карповъ, Левъ Яковлевичъ, инж.-тех. 1910.
- Карповъ, Николай Карповичъ, уд. зв. инж.-техн. 1867—1886.
Кузнечн. маст. Минскъ, Мастерскія Моск.-Врестск. ж. д.
- Карповъ, Федоръ Ивановичъ, инж.-техн. 1888.
- Карповъ, Федоръ Ивановичъ, инж.-техн. 1891.
- Карташевъ, Михаилъ Ивановичъ, уд. зв. мех.-стр. 1888.
Служить при бумаго-ткацк. ф-кѣ С. Моргунова и П. С.
Соколова. Озеры, Моск. губ.
- Карташевъ, Николай Ивановичъ, инж.-мех. 1897.
Завѣдующій бумаго-ткацк. фабр. С. Моргунова и П. С.
Соколова. „Озеры“ Моск. губ.

- Карчагинъ, Александръ Александровичъ, инж.-техн. 1890.
Завѣдующій амміачн. зав. О-ва „Любимовъ Сольва в К“. С.-Петербургъ, 8-й Ростовскій, 14, 6.
- Карчагинъ, Дмитрій Александровичъ, инж.-мех. 1894.
Директоръ прядильной ф-ки Иваново-Вознесенской мануфактуры. Иваново-Вознесенскъ.
- Карякинъ, Иванъ Михайловичъ инж.-техн. 1910.
- Карякинъ, Николай Александровичъ, инж.-тех. 1899.
Преод. и руковод. практич. занятій химико-технич. мастерскихъ Промышленнаго училища имени Чижова въ Костромѣ.
- Карякинъ, Федоръ Михайловичъ, инж.-мех. 1900.
Владѣлецъ соб. фабрики. Москва, Нижн. Хашиловская, 64.
- Касатинъ, Владиміръ Ивановичъ, инж.-мех. 1878. *Умеръ.*
- Касатинъ, Сергѣй Васильевичъ, инж.-мех. 1901.
Главный механикъ Брянскаго машиностр. завода. Ст. „Болва“, Риго-Орловск. жел. дор.
- Касимовъ, Сергѣй Михайловичъ, инж.-мех. 1901.
Преподав. Технич. Училища въ Егорьевскѣ, Моск. губ. Москва, Ново-Васманная, д. церкви Св. Петра и Павла, квартира свящ. Касимова.
- Каспаровъ, Арташесъ Варгановичъ, инж.-мех. 1897. *Умеръ.*
- Каспарьянцъ, Багдасаръ Погосовичъ, инж.-мех. 1909.
- Кастальскій, Александръ Всеволодовичъ, инж.-мех. 1901.
Завѣд. механич. завод. земледѣльч. машин. и орудій Г-ва Столь и К^о, въ Челлбинскѣ, Оренб. губ.
- Кастальскій, Всеволодъ Дмитріевичъ, инж.-мех. 1876.
- Кастальскій, Дмитрій Всеволодовичъ, инж.-мех. 1900.
Начальникъ механич. мастерской Брянскаго завода. Бѣжица, Орловской губ.
- Кастальскій, Николай Дмитріевичъ, инж.-мех. 1876.
Занимается частными работами по канализаціи. Москва.
- Кастальскій, Николай Николаевичъ, инж.-мех. 1904.
Механикъ на I Казен. винномъ складѣ. Москва.
- Кастальскій, Сергѣй Дмитріевичъ, инж. мех. 1892.
Инженеръ при Земской управѣ. Верхне-Дибровскѣ, Екатериносл. губ.
- Катушовъ, Яковъ Матвѣевичъ, инж.-техн. 1912.
Инж. при Технич. бюро „Экспертъ“. Москва, профздъ Чистопрудн. бульв., 11.
- Катцъ, Владиміръ Захаровичъ, инж.-мех. 1912.
- Кафманъ, Владиміръ Ивановичъ, инж.-мех. 1900.
Младшій механикъ на Порохов. заводѣ. Казань.
- Кацановичъ, Гальманъ Авраамовичъ, Д. Н. У., инж.-мех. 1900.

- Нацауровъ, Сергѣй Семеновичъ, инж.-мех. 1898.
Управляющій заводами Администраціи по дѣламъ т-ва С. М. Шибаевъ и К^о. Баку, Бѣлый городъ, заводъ С. М. Шибаевъ и К^о.
- Наценеленбейгинъ, Исаакъ Абрамовичъ, инж.-мех. 1901.
Москва, Петровск. линіи, 2-й подъѣздъ, кв. 11.
- Качевскій, Николай Михайловичъ, инж.-техн. 1885.
Контролеръ Волынскаго Акцизнаго Обруча. Житомиръ.
- Качновъ, Федоръ Яковлевичъ, инж.-мех. 1900.
Фабричный Инспекторъ 5-го уч. Лифляндск. губ. Юрьевъ, Лифляндск. губ., Петербургск. ул., 143.
- Качмарскій, Чеславъ Петровичъ, инж.-мех. 1907.
Ст. Ярцево, Моск. Врест. жел. дор.
- Кашаевъ, Анатолій Ивановичъ, инж.-мех. 1898.
Ст. Урочъ, Сѣверн. жел. дор.
- Кашинцевъ, Сергѣй Андреевичъ, инж.-мех. 1909.
- Кашкадановъ, Бедрось (Петръ) Мѣиртичъ (Никитичъ), инж.-мех. 1899.
Москва. Мясницк., д. музея, кв. 13.
- Кашунъ, Тодрисъ Давидовичъ, инж.-мех. 1901. Баку.
- Каяловъ, Степанъ Яковлевичъ, инж.-техн. 1898.
При строит. к-рѣ Специально желѣзо-бетонъ. Ростовъ, н.Д., Большая Садовая, 43.
- Кванъ, Робертъ Яновичъ, инж.-мех. 1901.
Помощн. Завѣд. прядильн. ф-ки т-во м рь Щербакова С-ей. Озеры, Моск. губ.
- Квятновскій, Владиславъ Феликсовичъ, инж.-техн. 1887.
- Квятновскій, Донатъ Адамовичъ, инж.-мех. 1890.
Начальникъ депо ст. „Михайлово“, Закавказск. жел. дор.
- Квятновскій, Николай Адамовичъ, инж.-техн. 1887.
Ректификаторъ на I Казенномъ винномъ складѣ. Москва.
- Кедровъ, Иванъ Ивановичъ, инж.-мех. 1879.
- Кедровъ, Максимъ Ивановичъ, инж.-мех. 1880.
Техникъ отдѣла казенной продажи питей главн. управл. неокладн. сборовъ и казен. продажи питей. Петербургъ, Загородный, 23.
- Келеръ, Александръ Рудольфовичъ, инж.-мех. 1900.
Помощникъ механика на ф-кѣ т-ва Людовика Рабенека. Ст. „Щелково“, Сѣверн. жел. дор.
- Келеръ, Робертъ Генриховичъ, инж.-мех. 1881.
Завѣд. тягой Восточн. уч. сл. тяги Ряз.-Ур. жел. дороги. Саратовъ, Упр. Ряз.-Ур. жел. дороги.
- Кельбереръ, Отто Карловичъ, уд. зв. инж.-мех. 1878—1894.
Нач. уч. тяги Моск. Врест. жел. дор. Ст. „Погодино“ Моск. Врестск. жел. дор.

- Нельчевскій, Станиславъ Станиславовичъ, инж.-техн. 1881.
Умеръ.
- Немарскій, Иванъ Николаевичъ, инж.-мех. 1899.
Нижн.-Новгородъ, Грузинскій пер., соб. домъ.
- Неммерихъ, Эмиль Эдмундовичъ, инж.-мех. 1901.
Инженеръ при ф-кѣ т-ва Коишина. Москва, Больш. Лу-
бянка, 1-е Россійск. Страх. О-во.
- Нерайтись, Тосифъ Людвиговичъ, инж.-мех. 1899.
Казань, Компсаріатск. ул., д. Баратынскаго.
- Нервалидзе, Иванъ Захаровичъ, инж.-техн. 1911.
- Неркисъ, Сруль Янкелевичъ, инж.-мех. 1911.
- Несслеръ, Юлій Федоровичъ, инж.-мех. 1884.
- Нестнеръ, Евгеній Генриховичъ, инж.-мех. 1903.
Преподаватель машиностр. Импер. Технич. училища, исп.
об. ад.-проф. Импер. Инженер. училища. Москва. Ко-
ровій Бродъ, д. Яновой-Усковой.
- Нефели, Яковъ Абрамовичъ, инж.-мех. 1898.
- Нечеджіевъ, Арутюнъ Карапетовичъ, инж.-мех. 1904.
- Нивокурцевъ, Николай Петровичъ, инж.-мех. 1896.
Кливы, Черниговск. губ., Средне-технич. училище.
- Нипарисовъ, Александръ Никодимовичъ, инж.-мех. 1903.
Судовой инж.-мех. на миноносцѣ „Прозорливый“. Гель-
сингфорсъ, миноносцѣ „Прозорливый“.
- Кирично, Самсонъ Григорьевичъ, механ.-стр. 1873.
Членъ Моск. Уѣздной Земской Управы. Москва, Крас-
ныя Ворота, д. Афремова, кв. 19.
- Кирпичниковъ, Николай Александровичъ, инж.-техн. 1892.
Фабричный Инспекторъ Яросл. губ. Ярославль.
- Киршъ, Карлъ Васильевичъ, инж.-мех. 1901.
Преподаватель машиностр. Импер. Техн. Училища, членъ
совѣта Политехн. О-ва. Москва.
- Кирьяновъ, Дмитрій Александровичъ, инж.-мех. 1882.
Начальникъ технич. жел. дор. училища. С.-Петербургъ,
Экидажнал, 20.
- Кирѣевъ, Дмитрій Ивановичъ, инж.-техн. 1911.
- Кирѣевъ, Ованесъ Георгіевичъ, инж.-техн. 1910.
- Киселевъ, Прокопій Петровичъ, инж.-мех. 1896.
Фабричный Инспекторъ Бакинск. губ. Баку.
- Кислаковскій, Леонидъ Діодоровичъ, инж.-техн. 1894.
Инженеръ при главной складочной таможнѣ. С.-Пе-
тербургъ.
- Кисловъ, Владиміръ Николаевичъ, инж.-техн. 1911.
- Кисловъ, Николай Гавриловичъ, инж.-техн. 1901.
Помощн. Нач. Депо Моск.-Ниж. жел. дор. Москва.
- Кистеръ, Артуръ Фердинандовичъ, инж.-мех. 1897.

- Китасвъ, Тимофей Николаевичъ, инж.-мех. 1880.
Помощн. Главн. Контролера Риго-Орл. жел. дор. Рига.
железнодорожной контроль.
- Киферъ, Людвигъ Генриховичъ, инж.-мех. 1893.
Преподаватель машиностроения при Импер. Технич. и
при Импер. Инженерн. училищахъ. Секретарь Политехн.
Общ. Москва, Яузскій бульв., 13, 26.
- Киченно, Петръ Федоровичъ, инж.-техн. 1912.
Ейскъ, Кубанск. обл. Михайловск ул., 45.
- Кишинь, Григорій Николаевичъ, инж.-технол. 1890.
Управляющій Моск. Городск. Газовымъ заводомъ. Мо-
сква, Газовый заводъ.
- Кленевскій, Валеріанъ Семеновичъ, уч. мастеръ. 1879. *Умеръ.*
- Климентовъ, Николай Алексѣевичъ, уд. зв. инж.-мех. 1879—
1893.
Старшій ревизоръ службы тяги Моск.-Каз. жел. дороги.
Москва, Рязанск. вокзалъ.
- Климовъ, Андрей Михайловичъ, уд. зв. инж.-мех. 1857—1873.
- Клоснеръ, Иванъ Вильгельмъ Давыдовичъ, инж.-мех. 1906.
Почт. Ст. „Петровское“, Моск. губ., имѣніе Марьино.
- Клочковъ, Борисъ Николаевичъ, инж.-техн. 1903.
- Клубовъ, Владиміръ Степановичъ, инж.-мех. 1911.
- Ключаревъ, Кириллъ Васильевичъ, инж.-техн. 1883.
- Клячко, Іосифъ Давыдовичъ, уч. мастеръ. 1880. *Умеръ.*
С.-Петербургъ, Азовскій Банкъ.
- Кнерцеръ, Николай Николаевичъ, инж.-мех. 1893.
Фабричный Инспекторъ Рязанск. губ. Рязань, Соборн.
ул., д. Фроловой.
- Кнорре, Евгенийъ Карловичъ, уд. зв. инж.-мех. 1890.
Занимается подрядами. Москва, Смоленск. рынокъ, д.
Орлова.
- Кнорре, Михаилъ Евгениевичъ, инж.-мех. 1900.
Инженеръ по устройству основаній мостовъ. Тюмень—
Омск. ж. д. у Е. К. Кнорре.
- Кнорре, Федоръ Федоровичъ, инж.-мех. 1889.
Подрядчикъ по сборкѣ москвовъ черезъ Волгу у Яро-
славля и Казани.
- Кнорре, Эрнестъ Владиміровичъ, инж.-мех. 1899.
Инженеръ при Моск. Гор. Управлѣ. Москва.
- Князевъ, Андрей Степановичъ, инж.-мех. 1911.
- Князевъ, Василій Александровичъ, инж.-мех. 1904.
Вышній Волочекъ, ф-ка Рябушинскихъ.
- Кобеловъ, Леонидъ Васильевичъ, уч. мастеръ. 1872.
- Кобцевъ, Николай Григорьевичъ, инж.-мех. 1909.
- Ковалевскій, Анатолій Георгиевичъ инж.-техн. 1910.

- Ковалевскій, Петръ Григорьевичъ, Д. М. У.; инж.-мех. 1892.
Предсѣд. отд. по технич. образ. Политехн. Об-ва. Москва, Бахметьевская ул., Институтскій пер., 36, 10.
Харьковъ, Технологическая ул., 13, 14.
- Ковалевъ, Иванъ Ивановичъ, инж.-мех. 1909.
- Коваленно, Петръ Іоакимовичъ, инж.-мех. 1897.
Ревизоръ уч. службы тяги, Винд. жел. дор. Виндава.
- Коврайскій, Евгений Николаевичъ, инж.-техн. 1897.
Инженеръ при Ярославск. Губ. Земск. Упр. Ярославль.
- Когановъ, Федоръ Семеновичъ, инж.-мех. 1879.
Владѣлецъ винокур., мукомольнаго и солодовен. заводовъ. Владимірск. губ., Муромск. уѣзда, Добровской волости, село Кондрастово.
- Коганъ, Исаакъ Рувиновичъ, инж.-мех. 1909.
- Коганъ, Іоакимъ (Михаилъ) Соломоновичъ, инж.-мех. 1908.
Москва, Варсонофьевск. пер., д. кн. Гагарина.
- Коганъ, Іосифъ Ароновичъ, инж.-мех. 1904.
С.-Петербургъ, 3-я Рождественская, 12, 32.
- Коганъ, Рудольфъ Львовичъ, инж.-техн. 1881.
Химикъ на сахарн. заводѣ. Развѣздъ 174, Курско-Харьково-Севаст. жел. дор.
- Кожевниковъ, Константинъ Васильевичъ, инж.-мех. 1881.
Механикъ на больш. Ярославской м-рѣ. Ярославль.
- Кожевниковъ, Петръ Алексѣевичъ, инж.-мех. 1889.
Механикъ фабрики „Анненской м-ры“. Коновалова. Кинешма, Костромск. губ.
- Кожевниковъ, Яковъ Яковлевичъ, инж.-мех. 1889.
Москва, Тверск. бульв., Богословск. пер., 9, 20.
- Кожуховъ, Василій Сергѣевичъ, инж.-техн. 1903.
- Козинъ, Сергій Ксенофоновичъ, инж.-мех. 1911.
- Козловскій, Александръ Ивановичъ, инж.-техн. 1902.
Акцизный чиновн. на Грозненск. нефтяныхъ промыслахъ. Г. Грозный, Терской области.
- Козловскій, Елисей Ивановичъ, инж.-техн. 1892.
Младшій ревизоръ Закавказскаго Акцизнаго Управленія. Тифлисъ, Табачн. Акцизь.
- Козловъ, Павелъ Петровичъ, инж.-мех. 1901.
Завѣдующій мельницей. Ст. „Атхарскъ“, Саратовск. губ.
- Козловъ, Федоръ Киприановичъ, инж.-мех. 1884.
Директоръ бумаго-прядильн. ф-ки Гарелина С вей. Иваново-Вознесенскъ.
- Козыревъ, Порфирій Дмитріевичъ, уч. мастеръ. 1868.
- Козьминъ, Владиміръ Александровичъ, инж.-техн. 1892.
Фабричный Инспекторъ Волынской губ. Г. Житомиръ.
- Козьминъ, Михаилъ Козьмичъ, уд. зв. мех.-стр. 1884.

- Козьминъ, Сергѣй Александровичъ**, инж.-мех. 1890.
Старш. Инженеръ отд. вспомог. предиріятій Ряз.-Ур.
жел. дор. Саратовъ, Никольская ул., д. Очкина.
- Козьминныхъ-Ланинъ, Иванъ Михайловичъ**, инж. мех. 1899.
Фабричный Инспекторъ Моск. губ. Москва, Тихвинск.
пер., 11, 23.
- Кокоревъ, Герасимъ Ивановичъ**, инж.-мех. 1909.
- Кокоревъ, Дмитрій Ивановичъ**, инж.-техн. 1909.
Новая Вичуга, Костр. губ.
- Кокоревъ, Егоръ Васильевичъ**, инж.-техн. 1871. *Умеръ.*
- Кокоревъ, Иванъ Васильевичъ**, инж.-мех. 1876. *Умеръ.*
- Кокоревъ, Федоръ Геннадіевичъ**, инж.-мех. 1884.
Директоръ бумаго-прядильн. ф-ки Кокорева. Ст. „Ви-
чуга“, Сѣверн. ж. дор.
- Кокуринъ, Павелъ Герасимовичъ**, инж.-мех. 1889.
- Колдаевъ, Владиміръ Федоровичъ**, инж.-мех. 1890.
Начальн. участка тяги М.-Курск. ж. дор. Ст. „Орель“.
- Коленда, Константинъ Константиновичъ**, Д. М. У., инж.-мех.
1890.
Занимается антрепризой. С.-Петербургъ, Спасскій, 17.
- Колмогоровъ, Иванъ Яковлевичъ**, уч. мастеръ. 1871.
Казань. Адмиралтейская слободка, д. Вухарева.
- Коломеннинъ, Сергѣй Николаевичъ**, инж.-мех. 1876. *Умеръ.*
- Колосовскій, Константинъ Константиновичъ**, инж.-мех. 1899.
Екатеринославъ, Архіерейская площадь, д. Кригеръ.
- Колокшо, Витольдъ Антоновичъ**, инж.-мех. 1904.
Вязьма, Смоленск. губ., Калужск. ул., д. Монюкова.
- Колышинъ, Николай Михайловичъ**, инж.-мех. 1898.
Инженеръ при Нижне-Тагильск. заводѣ. Плжній - Та-
гиль, Пермской губ.
- Кольцовъ, Василій Николаевичъ**, инж.-мех. 1903.
- Кольцовъ, Сергѣй Константиновичъ**, инж.-мех. 1895.
Завѣдующій прядильной ф-кой Прохоровск. Трехгорн.
м-ры. Москва, Прѣсня.
- Комаркицкій, Николай Дмитріевичъ**, инж.-мех. 1911.
- Комаровичъ, Михаилъ Васильевичъ**, инж.-мех. 1892. *Умеръ.*
- Комаровскій, Антонъ Викторовичъ**, инж.-техн. 1899.
Ст. Бѣлая Церковь, Кіевск. губ., Узинск. сахарн. заводъ.
- Комаровъ, Александръ Никаноровичъ**, инж.-мех. 1911.
- Комаровъ, Владиміръ Лаврентьевичъ**, мастеръ. 1859. *Умеръ.*
- Комаровъ, Петръ Лаврентьевичъ**, уд. зв. инж.-мех. 1864—1876.
Ст. „Потоки“, близъ Кременчуга, Полтавск. губ.
- Комовъ, Антонъ Александровичъ**, инж.-техн. 1888.
Начальникъ Технич. жел.-дор. училища въ Асхабадѣ.
- Кондауровъ, Петръ Николаевичъ**, мастеръ. 1873. *Умеръ.*

- Кондратьевъ, Александръ Александровичъ, инж.-техн.** 1907.
Москва, Бол. Дмитровка, Салтыковск. пер., д. Егорова.
- Кондратьевъ, Василий Михайловичъ, инж.-мех.** 1882. *Умеръ.*
- Кондратьевъ, Константинъ Федоровичъ, инж.-мех.** 1903.
Помощн. Нач. Депо на ст. Нахичевань, Владикавк. ж. д.
- Кондрашевъ, Александръ Васильевичъ, инж.-мех.** 1900.
Завѣд. технич. конт. Моск. Городск. водопров. Москва,
Савинск. пер., 6, 11.
- Кондрашевъ, Федоръ Никитичъ, уд. зв. инж.-мех.** 1887—1900. *Умеръ.*
- Коноваловъ, Александръ Юакимовичъ, инж.-мех.** 1875.
Инженеръ при Уральскомъ войсковомъ хозяйств. Управ-
леніи въ Нижне-Уральскѣ.
- Коноваловъ, Александръ Петровичъ, инж.-мех.** 1884. *Умеръ.*
- Коноваловъ, Карпъ Константиновичъ, инж.-мех.** 1897.
Преподаватель Электротехнич. училища въ г. Петров-
скѣ, Дагестанской обл.
- Константиновичъ, Аполлонъ Васильевичъ, инж.-техн.** 1891. *Умеръ.*
- Константиновичъ, Камилль Антоновичъ, уч. мастеръ.** 1879.
Помощн. Нач. уч. тяги. Омскъ, Сибирск. ж. дор.
- Константиновъ, Александръ Константиновичъ, уд. зв. мех.-стр.**
1864—1870.
- Константиновъ, Ефимъ Константиновичъ, мастеръ.** 1866.
- Константиновъ, Константинъ Михайловичъ, инж.-мех.** 1899.
Инжен. при Моск. Гор. Управѣ. Москва, Петровка, 25.
- Константиновъ, Михаилъ Николаевичъ, инж.-мех.** 1904.
Служить у Инж. Е. К. Кнорре по устройству основаній
Тюмень—Омск ж. д.
- Конторъ, Даниль Григорьевичъ, инж.-мех.** 1883.
Пароходный техникъ М. П. С.; Инженеръ на заводѣ О-ва
Пароходства по Дону и Черн. морю. Ростовъ н/Д., Са-
домцева ул., 15.
- Коньковъ, Александръ Николаевичъ, Д. М. У., инж.-мех.** 1895.
- Коняевъ, Андрей Николаевичъ, инж.-мех.** 1896.
Инспекторъ Тверской школы ремесленныхъ учениковъ.
Тверь, Набережная, д. Коняевой.
- Копельманъ, Исаакъ Бенъяминовичъ, Д. Дармшт. Пол.; инж.-
мех.** 1911.
- Копосовъ, Василий Васильевичъ, мастеръ.** 1868.
- Коппе, Гарри Романовичъ, инж.-мех.** 1906.
Москва, Новая Басманная, 23, 12.
- Копыринъ, Сергѣй Иннокентьевичъ, инж.-мех.** 1904.
Помощн. пач. уч. тяги. Ст. Оловянная, Забайк. ж. д.
- Кораблевъ, Александръ Илларионовичъ, мастеръ.** 1873.
Механикъ при Университетской типографіи, Москва,
Страстной бульваръ.

- Коривнъ-Піотровскій**, Медардъ Антоновичъ, инж.-мех. 1906.
Пермской губ., Висимо-Шайтанскій заводъ.
- Коргановъ**, Георгій Александровичъ, инж.-мех. 1901.
- Кордесъ**, Сергій Эдуардовичъ, инж.-мех. 1888. *Умеръ.*
- Кордюновъ**, Иванъ Андреевичъ, инж.-техн. 1909.
Помощникъ Завѣд. Химической Лаборатор. Брянскаго завода. Ст. „Болва“, Риго-Орловск. жел. дор.
- Коренблитъ**, Ааронъ Ильичъ, инж.-техн. 1884.
Технической Директоръ сахарнаго завода у Высокаго-моста, въ Москвѣ.
- Корецкій**, Абрамъ Иосифовичъ, Д. Дармшт. Пол.; инж.-мех. 1910.
Москва, Театральн. площ., магазинъ Мюръ и Мерилизъ. Техническ. Отдѣль.
- Корецкій**, Михаилъ Васильевичъ, инж.-техн. 1884. *Умеръ.*
- Коржевннъ**, Дмитрій Николаевичъ, инж.-мех. 1894. *Умеръ.*
- Коринъ**, Петръ Алексѣевичъ, инж.-техн. 1890.
Владѣлецъ пароходства и транспортн. конторы. Саратовъ, Б. Сергіевск. ул., соб. д.
- Кормановъ**, Григорій Степановичъ, инж.-мех. 1909.
Механикъ на фабрикѣ. Г. Шуя, Владимірской губ., ф-ка Т-ва м-ръ И. В. Небурчилова съ С-ми.
- Корневъ**, Викторъ Алексѣевичъ, инж.-мех. 1897.
Инженеръ при Судостроит. Технн еск. конторѣ. С.-Петербургъ, Садовая, 63, 8.
- Корниловъ**, Николай Степановичъ, инж.-техн. 1910.
- Коробановъ**, Анатолій Степановичъ, инж.-мех. 1906.
Завѣдующій пригготовительнымъ отд. ф-ки Малютина. Ст. Раменское, Моск.-Каз. ж. дор.,
- Коробановъ**, Михаилъ Николаевичъ, инж.-мех. 1880. *Умеръ.*
- Коровай**, Стефанъ Людвиговичъ, инж.-техн. 1900.
Инженеръ при Технич. в-рѣ Мюръ и Мерилизъ. Москва,
- Коровинъ**, Александръ Александровичъ, инж.-мех. 1890.
Муромъ, Владимірск. губ., школа ремеслен. учениковъ.
- Коровинъ**, Василій Ивановичъ, инж.-мех. 1907.
Моск. губ., Звенигор. уѣзда, Павловская слобода, д. Тимошкина.
- Коровинъ**, Николай Николаевичъ, инж.-мех. 1906.
Инженеръ при паровой мельницѣ и сахарномъ заводѣ. Интенд. Вѣдомства. Ново-Николаевскъ, Томской губ., Интенд. продов. заведеніе.
- Королевъ**, Алексѣй Петровичъ, инж.-техн. 1879. *Умеръ.*
- Королевъ**, Василій Павловичъ, инж.-мех. 1901.
Дорожный инженеръ Пермской губ. Земской Управы. Камышловъ, Пермск. губ., д. Холодковской.

- Королевъ, Владиміръ Александровичъ, Д. М. У.;** инж.-мех. 1892.
Завѣдующ. механич. лаборатор. на Балтійск. суд. и механич. заводѣ. С.-Петербургъ, Петерб. сторона, Ждановка, Офицерск. пер., 4, 3.
- Корелевъ, Владиміръ Парамоновичъ, инж.-мех.** 1904.
Москва, Средній Тишинскій пер., 34, 17.
- Королевъ, Яковъ Павловичъ, инж.-техн.** 1902.
- Корольковъ, Владиміръ Ефимовичъ, инж.-мех.** 1901.
Инспекторъ Пермск. ж.-дор. училища. Пермь, Совинская, д. Ядахиной.
- Коротенно, Дмитрій Михайловичъ, инж.-мех.** 1907.
Г. Дубоссары, Херсонск. губ.
- Коротенно, Леонидъ Михайловичъ, инж.-мех.** 1904.
Ст. Хилокъ, Забайкальск. ж. дор.
- Коротковъ, Петръ Николаевичъ, инж.-мех.** 1890.
Директоръ бумаго-прядильной ф-ки А. В. Смирнова. Ст. Ликино, Орѣховскій подъѣздной путь. Моск.-Нижег. ж. д.
- Корсанъ, Симонъ Брониславовичъ, инж.-мех.** 1910.
- Корфъ, баронъ, Михаилъ Николаевичъ, Д. М. У., инж.-мех.** 1891.
Управл. собств. имѣніемъ. Воронежск. губ., Валуйск. уѣзда, село Погромець.
- Косенко, Аркадій Васильевичъ, уч. мастеръ.** 1874.
- Коссаковскій, Александръ Владиміровичъ, инж.-мех.** 1910.
- Костеловскій, Михаилъ Михайловичъ, мех.-строит.** 1876. *Умеръ.*
- Костеловскій, Михаилъ Михайловичъ, инж.-мех.** 1901.
Сухумъ, Кутаисской губ., уголь Заводской и Екатерининск., д. Галицкой.
- Костецкій, Газимиръ Осиповичъ, инж.-мех.** 1882.
- Костецкій, Станиславъ Осиповичъ, уч. мастеръ.** 1891.
Завѣд. учеб. мастер. Брестск. жел.-дор. уч., въ Москвѣ.
- Костинъ, Иванъ Васильевичъ, инж.-техн.** 1907.
Моск. уѣзда, Измайловск. звѣрипець, дача Егорова.
- Костогаровъ, Михаилъ Васильевичъ, инж.-мех.** 1907.
Москва, Нѣмецкая ул., Гарднер. пер., д. Клицкой, кв. 28.
- Костроминъ, Сергій Семеновичъ, инж.-мех.** 1892. *Умеръ.*
- Костылевъ, Георгій Алексѣевичъ, инж.-техн.** 1912.
- Костюченко, Петръ Павловичъ, инж.-тех.** 1895.
Помощн. Нач. вагонныхъ мастерскихъ. Посадъ Крюковъ, Полтавск. губ., мастерск. Харьк.-Никол. ж. дор.
- Костяновъ, Владиміръ Митрофановичъ, инж.-мех.** 1903.
Преподаватель спеціальн. предметовъ. Технич. жел.-дор. училища въ Вологдѣ.
- Косюра, Петръ Сергѣевичъ, инж.-мех.** 1897.
Шт.-капиталь учебнаго Артиллерійск. отряда. С.-Петербургъ, 3-я Рождественская, 18.

- Котельниковъ, Алексѣй Ивановичъ, инж.-мех.** 1892.
Инженеръ по испытан. и освидѣт. заказовъ М. П. Сообщ.
Ст. Мытищи, Сѣверн. ж. д., Вагонностр. заводъ.
- Котельниковъ, Алексѣй Павловичъ, инж.-техн.** 1888.
Старшій Фабричн. Инспект. Эстляндск. губ. Ревель.
- Котковъ, Сергѣй Александровичъ, инж.-техн.** 1892.
- Котляревскій, Михаилъ Амвросіевичъ, Воен. инж.; инж.-мех.**
1879. Инженеръ-строитель Николаевск. военного порта;
Пожизненный членъ Политехн. О-ва. Г. Николаевскъ,
Херсонской губ., В. Морская, 17.
- Котлярвъ, Филиппъ Ивановичъ, инж.-мех.** 1892.
Фабричн. Инспекторъ Области Войска Донского. Нахи-
чевая, на Дону, 27 линия, 3.
- Котовъ, Евгений Васильевичъ, инж.-мех.** 1899.
Инженеръ Амударьинской флотиліи. Г. Чарджуй, Тур-
кест. Округа, Заб. обл., Новый Городокъ, д. Баньковского.
- Котовскій, Николай Александровичъ, инж.-мех.** 1901.
Управляющій нефтяными промыслами „Каспійское Т-во
Кавказъ“. Баку, Балаханы.
- Кохановскій, Stanisлавъ Людвиговичъ, инж.-мех.** 1883.
Инженеръ на ф-вѣ Армандъ. Ст. „Пушкино“, Сѣверн. ж. д.
- Кочергинъ, Михаилъ Гавриловичъ, инж.-мех.** 1906.
Завѣдующій Ватернымъ отдѣломъ. бумаго-пряд. ф-ки
Т-ва П. Малютина. Ст. „Раменское“, Моск.-Каз. ж. дор.
- Кочетковъ, Константинъ Александровичъ, инж.-техн.** 1911.
Фабрикантъ. Ст. „Лопасня“, Моск.-Курск. жел. дор.
- Кравцовъ, Александръ Александровичъ, инж.-мех.** 1899.
Инж. при Моск. Гор. Управѣ. Москва, Песочный пер., 10.
- Краевскій, Михаилъ (Станиславъ) Юсифовичъ, инж.-мех.** 1906.
Витебскъ, Гоголевская ул., соб. домъ.
- Кранкъ, Александръ Васильевичъ, инж.-мех.** 1899.
Инженеръ при чугуно-литейномъ и механич. зав. В. А.
Краккъ въ Пензѣ.
- Крапивинъ, Владиміръ Гавриловичъ, инж.-техн.** 1889.
Москва, Б. Никитская, Кустарн. Музей Москов. Земства.
- Красавинъ, Александръ Ивановичъ, мастеръ.** 1868.
- Красавинъ, Григорій Ивановичъ, мастеръ.** 1871.
- Красильниковъ, Иванъ Васильевичъ, инж.-мех.** 1896.
Представитель Т. д. И. Г. Алексѣевъ и К^о. Москва, Иль-
инка, Старо-Гостинный дворъ, № 14.
- Краснопѣтцевъ, Леонидъ Михайловичъ, инж.-мех.** 1909.
Инженеръ снаряжателн. патронныхъ мастерскихъ. Тула,
О-во Тульск. мѣдно-прокатн. и патронныхъ заводовъ.
- Красовскій, Викторъ Аркадьевичъ, инж.-мех.** 1910.
- Красовскій, Николай Николаевичъ, инж. мех.** 1884. *Умеръ.*

- Красоткинъ, Николай Егоровичъ, инж.-мех. 1895.**
Инспекторъ Взаимнаго страхового Союза. Москва, Пятницкая, 28, 8.
- Краузе, Викторъ Юльевичъ, инж.-мех. 1902.**
Инженеръ при Коломенскомъ машиностр. заводѣ. Ст. „Голутвино“ М.-Каз. ж. д.
- Краузе, Федоръ Германовичъ, инж.-мех. 1884. Умеръ.**
- Крафтъ, Владиміръ Владиміровичъ, инж.-мех. 1899.**
Фабричный инспекторъ Нижегородск. губ. Ниж.-Новгородъ, фабричный инспекторъ.
- Крахтъ, Владиміръ Федоровичъ, уд. зв. инж.-мех. 1881.**
Владѣлецъ доменныхъ Заводовъ.
- Крашениниковъ, Василій Дмитріевичъ, инж.-мех. 1911.**
Инж. при Владимірск. Губ. Земск. Управлѣ. Владиміръ.
- Крашениниковъ, Василій Николаевичъ, инж.-техн. 1888.**
- Крейтереръ, Евгеній Гевриховичъ, инж.-мех. 1912.**
- Кременецкій, Андрей Пикитичъ, инж.-мех. 1901.**
Инспекторъ и преподаватель прядильно-ткацкаго уч.;
Лабор. при Инст. Волоен. веществъ Импер. Тех. Училища. Москва, Донская, 78.
- Крестешниковъ, Михаилъ Ивановичъ, инж.-мех. 1903.**
Инж. при отд. службы тяги Ник. ж. дор. С.-Петербургу, Невскій, 162, 15.
- Крестовъ, Дмитрій Алексѣевичъ, инж.-мех. 1903.**
Помощн. завѣд. механич. завод. Орѣхово-Зуево, Моск.-Ниж. ж. д. Ф-ка С. Морозова.
- Крестовъ, Іосифъ Алексѣевичъ, инж.-мех. 1903.**
Орѣхово-Зуево, Моск. губ., д. Крестовыхъ.
- Кречетовъ, Петръ Никитичъ, инж.-техн. 1883.**
Москва, Мясницк. профъздъ, 2.
- Кречмеръ, Николай Василевичъ, уд. зв. инж.-мех. 1888—1893.**
Фабричный Инспекторъ Владимірской губерніи. Муромъ.
- Кречмеръ, Петръ Васильевичъ, уд. зв. уч. мастера. 1873—1888.**
Завѣд. мастерской технич. ж.-дор. училища въ Одессѣ.
- Крживецъ, Александръ Венедиктовичъ, инж.-мех. 1900.**
Инженеръ при Электротехнич. к-рѣ „Свѣтъ“. С.-Петербургъ, Рождественская ул. 44, 12.
- Кржижановскій, Адріашъ Эразмовичъ, инж.-мех. 1895.**
Варшава, заводъ Рудзкій и К^о.
- Кржижановскій, Всеволодъ Львовичъ, инж.-мех. 1900.**
Екатеринодаръ, Ростовская ул., 134.
- Кривоносовъ, Ханмъ Лейбовичъ, инж.-мех. 1896.**
Завѣд. Моск. конт. О-ва Николаевск. судостр. и Литейн. заводовъ и занимается сборкой мостовъ. Москва, Мясницкая, Фроловскій пер., 84, 18.

- Кривошеинъ, Иванъ Ивановичъ, инж.-мех.** 1911.
Механикъ на пороховомъ заводѣ въ Казани.
- Кричко, Иванъ Федоровичъ, инж.-мех.** 1899.
Инженеръ при к-рѣ Шписъ и Прентъ. Москва, Варварка.
- Кроль, Левъ Афанасьевичъ, инж.-мех.** 1896.
Завѣдующ. центр. электрич. станціей въ Екатеринбургѣ.
- Кронебергъ, Алексѣй Алексѣевичъ, инж.-мех.** 1890.
Инженеръ при директорѣ Надеждинскаго завода. Екатеринбургъ, Колобовская, 4.
- Кронебергъ, Дмитрій Алексѣевичъ, инж.-мех.** 1895.
Инж. отдѣла по испыт. и освидѣтельству заказовъ М. П. С. на Донецкомъ заводѣ. Ст. „Юрьевка“ Курск.-Харьк.-Севаст. ж. дор., Юрьевскій заводъ.
- Кропанинъ, Леонидъ Николаевичъ, инж.-техн.** 1889.
Директоръ Одесскаго рафинаднаго завода. „Одесса, рафинадный“.
- Кротковъ, Левъ Андреевичъ, инж.-мех.** 1889.
Занимается частными работами по водопроводу, канализации и отопленію. Преподаватель Комиссаровск. Техническаго Училища. Москва, Гнѣздников. пер., домъ Лутковского, кв. 53.
- Крохонягинъ, Сергѣй Константиновичъ, Д. М. У.; инж.-мех.** 1906.
Пом. механика на фабрикѣ С. Морозова въ Орѣхово-Зуевѣ.
- Кругловъ, Александръ Гавриловичъ, инж.-техн.** 1893. *Умеръ.*
- Кругъ, Карлъ Адольфовичъ, инж.-мех.; Д. М. У.; Doct.-Ing.** 1898.
Преподават. электротехники при Имп. Техн. Училищѣ; Предсѣд. инж.-электротехн. отд. Политехн. об-ва. Москва, Стар. Басманная, 13, 12.
- Круновскій, Гиршъ Мовшевичъ, Д. М. У.; инж.-тех.** 1890. *Умеръ.*
- Крупскій, Казиміръ-Томашъ Бонифациевичъ, инж.-мех.** 1908.
Москва, М. Спасская, д. Лазарева, кв. 9.
- Крутиковъ, Алексѣй Николаевичъ, инж.-техн.** 1909.
Москва, Трехгорн. застава, Даниловск. рафинадн. заводъ.
- Крушельницкій, Лука Александровичъ, инж.-мех.** 1884.
Фабричный инспекторъ, Тамбовск. губ. Тамбовъ.
- Крыловъ, Александръ Марковичъ, инж.-мех.** 1900.
Экстраординарн. проф. Томскаго Технол. Инст. Томскъ.
- Крыловъ, Василій Ивановичъ, инж.-техн.** 1910.
Инж. при Владимірск. Губ. Землеустр. Комиссін. г. Владиміръ.
- Крыловъ, Михаилъ Алексѣевичъ, инж.-мех.** 1906.
- Крыловъ, Сергѣй Сергѣевичъ, инж.-техн.** 1910.
Помощн. механика сталелѣвательнаго цеха Ижевскаго зав., Вятск. губ.

- Крымъвъ, Николай Алексѣвичъ**, уд. зв. инж.-техн. 1870—1886.
Помощн. аэдижн. надзират. Кіевск. губ. Кіевъ.
- Крюковъ, Василій Васильевичъ**, инж.-мех. 1877. *Умеръ.*
- Крюковъ, Иванъ Кирилловичъ**, Д. М. У.; инж.-мех. 1896.
Москва, Брестская ул., Ново-Васильевск. пер., д. Бура-
саковой, кв. 12.
- Крюковъ, Павелъ Николаевичъ**, инж.-мех. 1899.
Начальн. участка тяги Ряз.-Уральск. ж. д. Ст. Уральскъ,
Ряз.-Уральск. ж. д. Паровозное депо.
- Крюковъ, Петръ Федоровичъ**, инж.-мех. 1904.
Завѣдующій механич. отд. красильной фабрики. Ст. Орѣ-
хово-Зуево, Ниж. ж. д. ф-ка В. Морозова.
- Крюковъ, Сергій Николаевичъ**, инж.-мех. 1911.
С.-Петербургъ, Вас. Остр. 11 линія, 30, 2.
- Кубасовъ, Петръ Васильевичъ**, инж.-мех. 1879. *Умеръ.*
- Кувалдинъ, Петръ Ильичъ**, инж.-техн. 1910.
- Кувшинниковъ, Викторъ Павтелѣвичъ**, инж.-мех. 1888.
Ст. „Няндомъ“, Сѣверн. жел. дор.
- Кувшинниковъ, Павелъ Павловичъ**, уч. мастеръ. 1888. *Умеръ.*
- Кугушевъ, князь, Леонидъ Николаевичъ**, инж.-техн. 1890.
Земскій Начальникъ Нижне-Ломовск. уѣзда, Пензенск.
губ. Ст. „Титово“, Сызр.-Вяземск. ж. д., собств. имѣніе.
- Кудасовъ, Николай Петровичъ**, инж.-мех. 1896.
Завѣд. механич. и строит. отд. на заводѣ бр. Крестов-
никовыхъ въ Казани.
- Кудасовъ, Павелъ Николаевичъ**, инж.-мех. 1899.
Помощн. Нач. Депо. на ст. „Чита“, Забайкальской
жел. дор.
- Кудрявцевъ, Алексій Ивановичъ**, инж.-мех. 1899.
Владѣл. Технич. к-ры въ Москвѣ; преподават. въ торг.
школѣ бр. Кузьминыхъ. Москва, Тверская застава, соб.
домъ.
- Кудрявцевъ, Алексій Михайловичъ**, инж.-техн. 1888.
Фабричный Инспекторъ Моск. губ. Павловскій Посадъ.
- Кудрявцевъ, Иванъ Тимофѣевичъ**, инж.-мех. 1882.
Начальникъ Депо, Кіево-Воронежск. ж. дор. Кіевъ.
- Кудрявцевъ, Михаилъ Ивановичъ**, инж.-мех. 1884. *Умеръ.*
- Кудрявцевъ, Николай Николаевичъ**, инж.-техн. 1881.
- Кудрявцевъ, Николай Николаевичъ**, инж.-мех. 1911.
- Кузнецовъ, Александръ Михайловичъ**, инж.-мех. 1903.
Нач. Электрическ. станц. и завѣдующій всѣми водопрод-
вод. Харьковскаго паровозостроит. завод. Харьковъ.
- Кузнецовъ, Иванъ Михайловичъ**, уч. мастеръ. 1884.
Домовладѣлецъ. Москва.
- Кузнецовъ, Иванъ Михайловичъ**, инж.-техн. 1885.

- Кузнецовъ, Константинъ Александровичъ, инж.-техн. 1903.
Помощн. Директора ф-ки Т-ва Покровской м-ры П. Н. Грязнова. Иваново-Вознесенскъ.
- Кузнецовъ, Константинъ Кузьмичъ, инж.-мех. 1894.
- Кузнецовъ, Михаилъ Филипповичъ, инж.-мех. 1908.
Уфа, Центральная ул., 8.
- Кузнецовъ, Николай Николаевичъ, Д. М. У.; инж.-мех. 1902.
Помощникъ фактического контролера Московско-Курск. Нижегород. и Муромск. жел. дор. Москва, Рождественка, д. Хлудовыхъ.
- Кузнецовъ, Сергій Андреевичъ, инж.-мех. 1895.
Начальникъ 3-ей дистанц. Сѣверн. жел. дор. Вологда.
- Кузнецовъ, Сергій Павловичъ, инж.-мех.; Инж. Пут. Сообщ. 1890.
- Кузьминъ, Иванъ Евграфовичъ, инж.-мех. 1887.
Инженеръ при Костромской Губ. Земской Управѣ. Кострома, Дворянская ул., д. Головачевой.
- Кузьминъ, Николай Аркадьевичъ, инж.-мех. 1895.
Инженеръ при Моск. Гор. Управѣ. Москва, Владиміро-Долгоруковская, д. Титовой, кв. 101.
- Кузьминъ, Николай Егоровичъ, инж.-мех. 1876.
Завѣдующій мастер. технич. ж.-дор. училища въ Пепзѣ.
- Кузьмичевъ, Владиміръ Федотовичъ, уд. зв. уч. маст. 1871—1888.
Ревизоръ вагоновъ на Московск.-Нижегород. жел. дор. Москва.
- Кузьмичевъ, Павелъ Федоровичъ, уд. зв. мех.-стр. 1878.
- Кузюринъ, Георгій Ивановичъ, инж.-мех. 1911.
- Кукинъ, Николай Николаевичъ, инж.-мех. 1900
Довѣренный фирмы А. и В. Сапожниковыхъ. Москва, Каланчевская, 4, 6.
- Куколевскій, Иванъ Ивановичъ, инж.-мех. 1902.
Преподават. машиностр. при Импер. Технич. Училищѣ. Москва, Нѣмецкая ул., д. Клепикова.
- Куксенно, Николай Николаевичъ, инж.-мех. 1891.
Инженеръ при Московской Городск. канализациі. Москва, Городская Управа.
- Кулагинъ, Николай Григорьевичъ, инж.-мех. 1894. *Умеръ.*
- Кулеша, Борисъ Станиславовичъ, инж.-техн. 1907.
- Куликовъ, Сергій Михайловичъ, инж.-мех. 1912.
- Кулишоръ, Александръ Исеровичъ, Д. Карлср. Пол.; инж.-мех. 1911.
Москва, Б. Спасскій пер., 6, 41.
- Кулишоръ, Моисей Израилевичъ, инж.-мех. 1887. *Умеръ.*
- Кульчицкій, Михаилъ Яковлевичъ, инж.-мех. 1883.
Москва, Губернская Земская Управа.
- Куманинъ, Николай Гордіановичъ, инж.-мех. 1908. Тюмень.*

- Нуманинъ, Сергѣй Даниловичъ, Д. М. У.;** инж.-мех. 1897.
Москва, Алексѣевская насосная станція.
- Кундуховъ, Николай Николаевичъ;** инж.-мех. 1899.
Начальникъ Депо. Мервѣ.
- Куннинъ, Владиміръ Іоасафовичъ,** инж.-техн. 1902.
Инженеръ при Тверской Губернской Земской Управѣ.
Вышній Волочекъ, Дворянская ул.
- Кунъ, Федоръ Андреевичъ,** инж.-мех. 1874.
Кіевъ, Александровская ул., 53.
- Купецкій, Александръ Викторовичъ,** 1887.
Инженеръ при Управленіи Волго-Вяткой жел. дор.
С.-Петербургъ.
- Куприченновъ, Дмитрій Игнатьевичъ,** инж.-мех. 1904.
- Купріяновъ, Борисъ Алексѣевичъ,** инж.-техн. 1912.
Москва, Елоховская, 16, 2.
- Купріяновъ, Григорій Александровичъ,** инж.-мех. 1906.
Москва, Покровск. бульваръ, 158, 10.
- Купріяновъ, Сергѣй Викторовичъ,** инж.-мех. 1895.
Директоръ ф-ки Т-ва м-ръ И. Коновалова съ С-номъ въ
Боячкахт. Ст. Вичуга, Сѣверн. ж. дор.
- Купецъ, Степанъ Адамовичъ,** инж.-техн. 1884. *Умеръ.*
- Купцовъ, Петръ Степановичъ,** уч. мастеръ. 1869.
- Купчикъ, Сергѣй Ивановичъ,** инж.-техн. 1910.
- Куренковъ, Василій Ивановичъ,** инж.-мех. 1910.
Инж. на суконн. фабр. Іокишъ. Москва, близъ Петровско-Разумовскаго.
- Курепинъ, Василій Алексѣевичъ,** инж.-мех. 1902.
Завѣдующій мастерскими училища кондукторовъ Пут.
Сообщ. въ Вышнемъ-Волочкѣ, Николаевск. жел. дор.
- Курицынъ, Алексѣй Федоровичъ,** инж.-мех. 1910.
- Курицынъ, Константинъ Федоровичъ,** инж.-мех. 1897.
Начальникъ Депо. Ст. Рязань.
- Курицынъ, Михаилъ Федоровичъ,** инж.-мех. 1890.
Ст. „Малаховка“, Моск.-Каз. ж. дор., Михневская ф-ка.
- Курицынъ, Федоръ Федоровичъ,** инж.-мех. 1910.
- Курносовъ, Василій Ивановичъ,** инж.-мех. 1910.
Ст. „Болшево“, Сѣверн. ж. дор., ф-ка Сапожниковыхъ.
- Курносовъ, Петръ Ефимовичъ,** инж.-мех. 1904.
Инженеръ по продажѣ машинъ завода Фр. Гебауэръ,
при Техн. конторѣ Р. Кольбе. Москва, Маросейка.
- Курныгинъ, Николай Семеновичъ,** инж.-мех. 1884. *Умеръ.*
- Курныгинъ, Павелъ Семеновичъ,** инж.-мех. 1885.
Москва.
- Куровъ, Георгій Петровичъ,** инж.-мех. 1909.
Ст. „Бутчино“, Калужск. губ.

- Курочнинъ, Иванъ Ивановичъ, инж.-техн. 1896.
Фабричный Инспекторъ 2-го уч. Симбирской губ. Симбирскъ.
- Кусановъ, Николай Евстафьевичъ, инж.-мех. 1912.
- Кустовъ, Иванъ Сергѣевичъ, инж.-мех. 1902.
Лаборантъ при лаборатор. паров. машинъ Император. Технич. Училища. Москва.
- Кутарнинъ, Леонидъ Алексѣевичъ, инж.-мех. 1912.
- Кутеповъ, Федоръ Дмитриевичъ, инж.-техн. 1891.
Завѣдующій отдѣлочной ф-кой Т-ва Рябушинскихъ въ Вышнемъ-Волоцкѣ, Никол. жел. дор.
- Кучеровъ, Алексѣй Ивановичъ, инж.-мех. 1911.
- Кучеровъ, Евгений Ивановичъ, инж.-техн. 1882.
Инженеръ при Портовой таможенѣ С.-Петербургу. Камен-ноостр. пр. 1.
- Кушнаревъ, Степанъ Ивановичъ, инж.-мех. 1909.

Л.

- Лабунскій, Іосифъ Іосифовичъ, инж.-мех. 1897.
Инженеръ при Дибровскомъ чугуно-плавильномъ заводѣ. Ст. „Каменская“, близъ Екатеринослава.
- Лаврентьевъ, Борисъ Лаврентьевичъ, уд. зв. инж.-мех. 1871—1881.
Умеръ.
- Лаврентьевъ, Владиміръ Петровичъ, инж.-мех. 1908.
Москва, Александровская ул., 8, 41.
- Лавровъ, Василій Флегонтовичъ, инж.-техн. 1893.
С.-Петербургъ, Управл. водныхъ и шоссеин. сообщеній.
- Лавровъ, Владиміръ, уч. мастер. 1869.
- Лавровъ, Иванъ Мелитоновичъ, инж.-мех. 1899.
г. Козловъ.
- Лавровъ, Сергѣй Флегонтовичъ, инж.-мех. 1898.
Начальн. инструмент. мастерск. Путиловск. завода.
С.-Петербургъ, Галерная, 69.

- Лагучевъ, Иванъ Дометіевичъ, инж.-мех. 1910.
Ст. „Рузаевка“, Моск.-Каз. ж. дор., д. Попова.
- Ладыгинъ, Сергѣй Васильевичъ, инж.-мех. 1909.
Москва, Мыловаренный Заводъ Ю. Миллеръ.
- Ладыженскій, Андрей Федоровичъ, мех.-стр. 1876. *Умеръ.*
- Лазаревъ, Александръ Львовичъ, мех.-стр. 1875.
- Лазаревъ, Александръ Александровичъ, инж.-мех. 1911.
- Лазаревъ, Аркадій Александровичъ, инж.-мех. 1906. *Умеръ.*
- Лазаревъ, Владиміръ Александровичъ, инж.-техн. 1910.
- Лазаревъ, Михаилъ Константиновичъ, инж.-мех. 1901.
Старш. помощникъ ревизора при 2-мъ Московскомъ винномъ складѣ. Москва, Бол. Афанасьев. пер., д. Лазарева.
- Лалетинъ, Валентинъ Митрофановичъ, инж.-мех. 1900.
Завѣдующій Электрическ. станц. мастерскихъ Сызрано-Вяземскихъ жел. дор. Ст. Калуга, Сызрано-Вяз. ж. дор. Мастерскія.
- Ламанинъ, Александръ Андреевичъ, инж.-мех. 1897.
Преподав. технич. черченія Импер. Технич. Училища; Инженеръ при Моск. Гор. Упр. по отд. Канализацин. Москва, Домниковскій пер., д. Финляндскаго.
- Лампси, Борисъ Митрофановичъ, инж.-мех. 1912.
- Ланге, Борисъ Леонидовичъ, инж.-мех. 1912.
- Ланге, Готфридъ Адольфовичъ, инж.-мех. 1906.
Инженеръ при Губ. Земск. Упр. въ Нижнемъ Новгородѣ.
- Ланговой, Сергѣй Петровичъ, инж.-техн. 1888.
Ад.-проф. Импер. Технич. Училища. Членъ Совѣта Политехнич. Об-ва. Москва, Покровск. Ворота, Введенск. пер., д. Такво, кв. 2.
- Ландсбергъ, Генрихъ Абрамовичъ, инж.-мех. 1911.
Инженеръ при фирмѣ А. А. Бауэра. Москва.
- Ланинъ, Леонидъ Николаевичъ, инж.-техн. 1903.
Химикъ при заводѣ минеральн. водъ Т-ва Ланина Москва, Софійск. Набережн.
- Ланковичъ, Вильгельмъ Фридриховичъ, инж.-мех. 1899.
Директоръ Технич. уч. имени Комарова въ Рыбинскѣ.
- Ланинъ, Болеславъ Юсифовичъ, инж.-техн. 1889.
Страховой оцѣнщикъ въ Царствѣ Польскомъ при Мин. Внутренн. Дѣлъ. Сувалки.
- Ланинъ, Владиміръ Николаевичъ, инж.-мех. 1910.
- Ланинъ, Сергѣй Алексѣевичъ, уч. мастер. 1883.
Управляетъ собственнымъ имѣніемъ въ Моск. губ., Звенигор. уѣзда.
- Лаписовъ, Александръ Григорьевичъ, инж.-тех. 1887.
Фабричный Инспекторъ Варшавск. губ. Варшава, Парковая ул., 23.

- Лапшинъ, Борисъ Сергѣевичъ, инж.-мех. 1912.
Лапшинъ, Иванъ Максимовичъ, инж.-мех. 1881.
Начальникъ Технич. ж.-дор. Училища въ Борисоглѣбскѣ,
Тамбовской губ.
- Лапшинъ, Николай Васильевичъ, инж.-мех. 1909.
Гродно. Акцизное Управление.
- Лапшинъ, Николай Павловичъ, Д. М. У.; инж.-мех. 1895.
Ассистентъ Кіевск. Политехн. Института. Кіевъ.
- Лапшинъ, Сергій Ивановичъ, инж.-мех. 1878.
- Ларичевъ, Викторъ Алексѣевичъ, инж.-мех. 1912.
- Ларионовъ, Герасимъ Ларионовичъ, уд. зв. инж.-мех. 1875—1894.
Руковод. работ. студентовъ въ литейн. мастерск. Импер.
Технич. Училища. Нѣмецк. ул., Спиридоновъ пер., д. Со-
коловой, кв. 1.
- Ларионовъ, Михаилъ Герасимовичъ, инж.-мех. 1911.
Инспекторъ Страхового Об-ва „Якорь“. Москва.
- Лашневичъ, Федоръ Юсифовичъ, инж.-техн. 1906.
Саратовъ, Большая Казачья, 51.
- Лбовъ, Александръ Григорьевичъ, инж.-мех. 1901.
Директоръ Льнопрядильн. ф-ки Т-ва Демидова. Вяз-
ники, Владимірска. губ.
- Лебедевскій, Александръ Никитичъ, инж.-мех. 1912.
- Лебедевъ, Иванъ Никитичъ, инж.-тех. 1876.
Акцизный надзиратель. Житомиръ.
- Лебедевъ, Константинъ Алексѣевичъ, инж.-мех. 1907.
Москва. Нѣмецкая ул., 33, 1.
- Лебедевъ, Леонидъ Федоровичъ, инж.-мех. 1902.
Инженеръ при К-рѣ Моск. Гор. Водопроводовъ. Москва,
Покровка, Введенск. пер., 14, 19.
- Лебедевъ, Леонидъ Федоровичъ, инж.-мех. 1903.
Инж. при Земск. Управлѣ. Луганскъ, Екатериносл. губ.
- Лебедевъ, Сергій Алексѣевичъ, инж.-техн. 1893. Умеръ.
- Левачевъ, Александръ Николаевичъ, инж.-мех. 1910.
Москва, Меблированныя комнаты „Курскъ“, № 18.
- Левенштейнъ, Юлій Яковлевичъ, инж.-мех. 1881.
Завѣдующій газовымъ, шпалопродит. и лѣсопильнымъ
заводомъ. Ст. Грязи, Юго-Вост. ж. д.
- Левенштейнъ, Сруль-Беръ Мордковичъ, Д. Дармшт. Пол.; инж.-
мех. 1909.
- Леви, Александръ Ивановичъ, Д. М. У.; инж.-мех. 1897.
Членъ Правленія Т-ва Вешъ. Москва, Срѣтенск. буль-
варъ, д. Страх. Об-ва Россія, кв. 131.
- Левинсонъ, Давидъ Борисовичъ, инж.-мех. 1911.
Москва, Козловскій пер., д. Левинсонъ.
- Левинъ, Евель Янкелевичъ, инж.-мех. 1912.

- Левинъ, Моисей Сауловичъ, Д. Дармиг. Пол.; инж.-мех. 1911.
- Левитъ, Лейзеръ Шименовичъ, Д. Мюнх. Пол.; инж.-мех. 1910.
- Левитъ, Мовша Займовичъ, инж.-мех. 1896.
- Левковичъ-Гнеславъ, Шмуль Мордеовичъ, Д. Вѣнск. Пол. инж.-мех. 1912.
- Левковъ, Михайль Михайловичъ, инж.-мех. 1904.
Москва, Долгоруковск. ул., д. Кн. Трубецкой.
- Левонтинъ, Исхель Лейбовичъ, инж.-мех. 1888.
- Леденцовъ, Максимилянъ Христофоровичъ, инж.-мех. 1898.
Управляетъ соб. имѣніемъ. Хуторъ „Ангель“, Тамбовск. губ., Ново-Томниково.
- Леденцовъ, Христофоръ Христофоровичъ, инж.-мех. 1893.
Москва. Мансуровскій пер., 4.
- Ледеръ, Михайль Ароновичъ, Д. Дрезд. Пол.; инж.-мех. 1911.
- Лейбензонъ, Леонъ Самуиловичъ, Д. М. У.; инж.-мех. 1906.
Инжен. при копторѣ А. В. Баря. Москва, Мясницкая 22.
- Лейхманъ, Леонидъ Карловичъ, инж.-техн. 1899.
Редакторъ - издатель журнала „Техническ. Вѣстникъ“. С.-Петербургъ, Стекланный, Смоляная, 9.
- Лейцингеръ, Родіонъ Рудольфовичъ (Гогановичъ) инж.-мех. 1896.
Начальникъ дистанціи на ст. Балашевъ Ю.-В. Ж. Д.
- Ледневъ, Климентъ Петровичъ, инж.-мех. 1909.
Помощникъ механика на ф-ѣ Т-во Малютина. Ст. Раменское, М.-Каз. ж. д.
- Лельковъ, Василій Васильевичъ, инж.-мех. 1903.
Инж. при Правленіи Об-ва „Ока“. Москва, Неглинный проѣздъ, д. Полякъ.
- Леманъ, Николай Карловичъ, инж.-мех. 1899.
Завѣдующій колеснымъ паркомъ на ст. Москва, Моск.-Брестск. ж. д.
- Лембне, Владиміръ Константиновичъ, инж.-мех. 1900.
Инж. по расширенію Московск. Городск. Газоваго Завода. Москва, Гороховская ул., Газовый заводъ.
- Лембне, Константинъ Эдуардовичъ, Д. Цюрихс. Пол.: ул. зв. инж.-мех. 1890. *Умеръ.*
- Ленгольдъ, Александръ Павловичъ, инж.-мех. 1878. *Умеръ.*
- Леоновичъ, Валеріанъ Сергѣевичъ, инж.-мех. 1909.
Инж. при Технич. Отд. Служб. Тяги. Москва, Старая Басманная, Управление Моск. Курск.-Нижег. ж. дор.
- Леоновичъ, Евгенийъ Степановичъ, инж.-мех. 1903.
Новороссійск. Портъ, Мастерскія Владикавк. ж. дор.
- Лепарскій, Дмитрій Владиміровичъ, инж.-мех. 1912.
- Лепехинъ, Михайль Ивановичъ, инж.-мех. 1892. *Умеръ.*
- Лепешкинъ, Алексѣй Ивановичъ, уч. мастеръ. 1863. *Умеръ.*
- Лернеръ, Янкель Хацкелевичъ, инж.-мех. 1910.

- Лесневскій, Евзевій Викентьевичъ, инж.-мех. 1896.
Лещинскій, Самуилъ Леопольдовичъ, инж.-мех. 1909.
Либанъ, Густавъ Густавовичъ, инж.-техн. 1894.
Инж. по канализац. при Моск. Городск. Управѣ. Москва. Калужскія ворота, Житная ул., 29.
Либерманъ, Вильгельмъ Августовичъ, инж.-мех. 1886.
Преподаватель промышленнаго училища. Москва, Вознесенская ул., соб. домъ.
Либерманъ, Лейбъ Абрамовичъ, инж.-мех. 1903.
Ливонъ, Альфредъ Эдуардовичъ, инж.-мех. 1882. *Умеръ.*
Ливонъ, Германъ Эдуардовичъ, инж.-техн. 1889.
Фабричный инспекторъ, Виленской губ. Вильна.
Ливонъ, Леопольдъ Эмильевичъ, инж.-мех. 1897.
Фабричный инспекторъ, Лифляндск. губ. Перновъ, Лифл. губ.
Лившицъ, Наумъ Ильичъ, Д. Цюрихс. Пол.; инж.-мех. 1890.
Владѣлецъ электротехнической конторы. Москва, Георгиевскій пер.
Липгартъ, Георгій Эмильевичъ, инж.-мех. 1899.
Инженеръ при фабр. землед. машинъ и орудій Т-во Э. Липгартъ и К^о. Москва, Мясницкая, 59.
Липгартъ, Эрнстъ Эдуардовичъ, инж.-мех. 1895.
Директоръ фабр. земледѣл. машинъ и орудій Т-ва Э. Липгартъ и К^о. Москва, Мясницкая, 59.
Липпингъ, Вильгельмъ Иогановичъ, инж.-мех. 1900.
Москва, Пречистенка, Хрущ. пер., мебл. комп. Гупствъ 15.
Липно—Парафьевскій, Андрей Васильевичъ, инж.-мех. 1902.
Листъ, Викторъ Федоровичъ, инж.-мех. 1884.
Инженеръ Акціонерн. О-ва Густавъ Листъ. Москва, Спиридоновка, 36, 6.
Листъ, Николай Густавовичъ, инж.-мех. 1889.
Директоръ механ. завода О-ва Г. Листъ. Москва, Покровск. бул., Больш. Трехсвятительскій пер., д. Морозова.
Литвиновъ, Дмитрій Николаевичъ, мех.-стр. 1879.
Уч. хранит. Ботан. музея Акад. Наукъ. С.-Петербургъ, Васил. Остр., Университ. линія, 1.
Литковъ, Сергій Николаевичъ, инж.-мех. 1900.
Москва, Елоховская площ., д. Поповой.
Лихачевъ, Сергій Александровичъ, инж.-мех. 1906.
С.-Петербургъ, Васил. Остр., 8-я линія, 75, 19.
Лихтенштейнъ, Нотель Янкелевичъ, инж.-техн. 1893.
Лобановъ, Михаилъ Алексѣевичъ, инж.-мех. 1909.
Завѣдующ. мастерскими Технич. учили. Комарова въ Рыбинскѣ.
Лобачевъ, Владиміръ Петровичъ, инж.-мех. 1912.

- Лобачъ-Жученко, Иванъ Демьяновичъ, уд. зв. инж.-мех. 1875—1890.
Помощн. Нач. Дѣпо. Ст. Полтава-Сортировочная.
- Логвиновъ, Николай Владиміровичъ, инж.-мех. 1898.
- Логинъ, Александръ Осиповичъ, инж.-мех. 1896.
Начальникъ Телеграфа Моск.-Сѣверн. ж. дор. Москва,
Ярославскій вокзалъ.
- Лозовскій, Евгенийъ Ильичъ, инж.-мех. 1899.
- Локшинскій, Николай Исааковичъ, инж.-мех. 1891.
Инж. при Техн. Отд. Служб. Пути. Управл. Моск.-
Курск.-Нижег. ж. д. Москва, Ст. Басманная,
- Ломанинъ, Николай Александровичъ, инж.-мех. 1883.
Старш. Фабр. Инспект. Сѣдлецк. губ. Сѣдлецъ.
- Ломовъ, Михайлъ Антоновичъ, инж.-мех. 1910.
Екатеринбургъ, Тарасовск. наб., 2.
- Лонцій, Романъ Ипполитовичъ, Д. М. У.; инж.-мех. 1897.
- Лопатинъ, Владиміръ Семеновичъ, Д. М. У.; инж.-мех. 1906.
Ярославль, Пробойная ул., д. Лопатиныхъ.
- Лопатинъ, Измаилъ Николаевичъ, инж.-мех. 1897.
Директоръ Правленія Т-ва м-ръ Ивана Коновалова съ
С-ми. Москва, Пречистенка, д. Исакова.
- Лоранъ, Альфредъ Михайловичъ, Д. М. У.; инж.-мех. 1897.
Начальн. дистанціи Сѣверн. ж. д. Ст. „Нялдома“, Сѣ-
верн. ж. дор.
- Лосевъ, Константинъ Лукичъ, инж.-техн. 1885.
Директоръ Правленія Собинской м-ры. Москва.
- Лосевъ, Сергѣй Лукичъ, уч. мастеръ. 1880.
Москва, Поварская, д. Шведкова.
- Лошановъ, Николай Владиміровичъ, инж.-мех. 1906.
Москва, Сущевская ул., соб. домъ.
- Луноцкий, Николай Михайловичъ, инж.-мех. 1896.
Директоръ правленія Россійскаго Взаимнаго Страховаго
Союза. Москва, Мясницкая, д. Кеппенъ.
- Лузинъ, Сергѣй Александровичъ, инж.-техн. 1907.
Москва, Пятницкая, д. Поцовой.
- Луи, Евгенийъ Гуговичъ, инж.-техн. 1906.
- Луценбергъ, Борисъ Александровичъ, инж.-мех. 1911.
Москва, Б. Татарская, заводъ Т-ва Добровъ и Наболицъ.
- Лунашъ, Николай Николаевичъ, инж.-мех. 1880. *Умеръ.*
- Лунинъ, Константинъ Александровичъ, инж.-техн. 1882.
Абдизный Надзиратель.
- Лунинъ, Матвѣй Григорьевичъ, инж.-мех. 1897.
Преподав. машиностр. Импер. Техн. Училища; Преподав.
спец. предм. техн. жел.-дор. училища Моск.-Каз. жел.
дор., въ Москвѣ. Москва, Новая Басманная, д. Маль-
цова, кв. 35.

- Лукинъ, Петръ Петровичъ, инж.-мех. 1903.
С.-Петербургъ, Церковная, 4-а.
- Лукинъ, Θεодоръ Григорьевичъ, уд. зв. инж.-мех. 1884—1894.
Умеръ.
- Луниановъ, Ираклій Захарьевичъ, Д. Мюнх. Пол.; инж.-мех. 1911.
С.-Петербургъ, Невскій пр., 132, 18.
- Лукинъ, Давидъ Евграфовичъ, инж.-мех. 1899.
Преподаватель. С.-Петербургъ.
- Луковниковъ, Алексѣй Ефимовичъ, инж.-техн. 1874.
- Лунцъ, Алексѣй Самуиловичъ, инж.-мех. 1910.
- Лурья, Ааронъ Нахимовичъ, инж.-мех. 1883.
- Лухинъ, Иванъ Васильевичъ, инж.-мех. 1884.
Завѣдующій механич. мастерской завода Об-ва Г. Листъ.
Москва, Бутырская застава.
- Лучининъ, Александръ Козьмичъ, уд. зв. инж.-мех. 1876—1894.
Помощн. Нач. Сл. Тяги Моск.-Курск. - Нижег. ж. дор.
Москва, Ст. Басманная, Управление Московско-Курской
жел. дор.
- Лыжинъ, Иванъ Ивановичъ, инж.-техн. 1893.
- Лысениновъ, Сергѣй Копстантиновичъ, Д. М. У.; инж.-мех. 1894.
Участков. инженеръ при Моск. Гор. Управѣ.
Москва, Полянка, Шапочн. пер., д. Лысенкова.
- Львовъ, князь, Михаилъ Дмитріевичъ, инж.-мех. 1902.
Инж. при Коломенск. машиностр. заводѣ. Ст. Голутвинъ,
Моск.-Каз. ж. дор.
- Льсохинъ, Афонимъ Фалковичъ, Д. Мюнх. Пол.; инж.-мех. 1911.
- Любавинъ, Борисъ Николаевичъ, инж.-мех. 1899.
Москва, Новипск. бульв., Дурновск. пер., д. Шанявскаго.
- Любавинъ, Дмитрій Николаевичъ, инж.-мех. 1900.
Техникъ Торговаго порта. Архангельскъ, Вѣдомство
Торговаго Мореплаванія.
- Любеновъ, Владиміръ Сергѣевичъ, инж.-мех. 1897.
Нач. уч. службы тяги. Ст. „Узловая“, Сызрано-Вязем.
жел. дор.
- Любжинскій, Абрамъ Гершевичъ, инж.-мех. 1911.
- Любимовъ, Александръ Яковлевичъ, инж.-мех. 1898.
Инженеръ при Добрянскомъ заводѣ графа Строганова.
Пермь.
- Любимовъ, Иванъ Михайловичъ, инж.-техн. 1898.
Москва, Варварская площадь, Дѣловой дворъ, подъѣздъ 4.
- Любимовъ, Николай Амплиевичъ, инж.-мех. 1906.
Москва, Сокольники, д. Скалкина, кв. 25.
- Любинскій, Мордва Шулемовичъ, Д. Мюнх. Пол.; инж.-мех. 1911.
- Любомировъ, Дмитрій Иринарховичъ, инж.-мех. 1899.
Рязань, Московская ул., д. Селивановыхъ.

- Людвигъ, Фридрихъ Оттовичъ, инж.-мех. 1903.
Совладѣлецъ завода Людвигъ и Смитъ. Москва, Садов-
ники, 90.
- Лайманъ, Марьянъ Карловичъ, инж.-мех. 1901.
Пом. Нач. 15 уч. Ст. Пути Сѣверн. ж. дор. Ярославль,
Нагорная ул., д. Сазонова.
- Ляленковъ, Иванъ Филипповичъ, инж.-мех. 1898.
Курск. Упр. Московско-Курск. ж. дор.
- Лялинъ, Леонидъ Михайловичъ, инж.-техн. 1892.
Проф. Донского Политехн. Инст. Новочеркасскъ.
- Ляминъ, Сергій Ивановичъ, мех.-стр. 1876.
Москва, Новинскій бульв. 109 2.
- Ляндау, Иванъ Густавовичъ, инж.-мех. 1880.
- Ляндау, Соломонъ Яковлевичъ, инж.-мех. 1881.
С.-Петербургъ, 6-я Рождественская, 4, 16.
- Ляпинъ, Николай Анатоліевичъ, уч. мастеръ. 1874.
- Ляпустинъ, Михаилъ Васильевичъ, инж.-техн. 1885.
Техникъ Подольскаго Губернск. Управл. Каменецъ По-
дольскъ, Нов. Шанъ, Высокая ул., д. Гринчака.
- Лятновскій, Валеріанъ Антоновичъ, инж.-мех. 1901.
- Ляуданскій, Александръ Ивановичъ, инж.-мех. 1883.
Преподаватель учительск. семинаріи, въ Эривани.
- Ляховъ, Борисъ Николаевичъ, инж.-мех. 1912.

М.

- Магановъ, Григорій Петровичъ, инж.-мех. 1911.
Москва, Черкасскій пер., 9.
- Мадатовъ, Аюпъ Исааковичъ, инж.-мех. 1894.
Инженеръ на нефт. промыслахъ Каспійскаго т-ва, Ба-
ку, Балаханы.
- Мазоверъ, Янкель Гершевичъ, инж.-техн. 1910.
- Маевскій, Николай Григорьевичъ, инж.-мех. 1884.
Петербургъ, Екатерининск. каналъ, 160.

- Мазингъ, Евгений Карловичъ, инж.-мех. 1906.
Лаборантъ при лаборат. двиг. внутр. сгорания Импер.
Техн. Училища. Преподав. при реальн. учил. К. Мазинга.
Москва.
- Мазовъ, Иринархъ Васильевичъ, мех.-стр. 1872. *Умеръ.*
- Макаевъ, князь, Вахтангъ Захарьевичъ, инж.-техн. 1910.
- Макаренко, Павелъ Прокофьевичъ, инж.-техн. 1899.
Техникъ Тамб. губ. земск. управы по оцѣнкѣ промыш-
ленныхъ завед. Тамбовъ.
- Макаровъ, Александръ Александровичъ, Д. М. У., инж.-техн. 1911.
Инженеръ при техническ. комитетѣ Главнаго штаба.
С.-Петербург., Екатерингофск. просп., 51.
- Макаровъ, Александръ Васильевичъ, инж.-мех. 1906.
Препод. технич. ж.-д. уч., въ Калугѣ.
- Макаровъ, Александръ Васильевичъ, Д. М. У. инж.-мех. 1910.
- Макаровъ, Иванъ Макаровичъ, уч. маст. 1871. *Умеръ.*
- Макаровъ, Иванъ Степановичъ, уд. зв. мех.-стр. 1872—1880.
Механикъ на сахарн. заводѣ. Мѣст. Носовка, Черниговск.
губ., Нѣжинск. уѣзда.
- Маниръевъ, Павелъ Θεодоровичъ, инж.-техн. 1896.
Завѣд. оцѣноч. отдѣл. Тамб. губ. зем. управы. Тамбовъ.
- Манедонскій, Александръ Павловичъ, инж.-мех. 1882.
Главный инженеръ на Балт. судостр. и механич. заводѣ.
Петербург., Балтійск. судостр. заводъ.
- Манедонскій, Константинъ Николаевичъ, инж.-мех. 1912.
- Манлоцовъ, Николай Ивановичъ, уч. мастеръ. 1877.
- Максимовичъ, Георгій Ивановичъ, инж.-мех. 1884. *Умеръ.*
- Максимовъ, Александръ Александровичъ, инж.-техн. 1901.
Завѣдующ. отдѣлочн. ф-ой Т-ва М-ръ Ф. Щербакова
С-ей. Озеры, Моск. губ.
- Максимовъ, Иванъ Никитичъ, инж.-мех. 1896.
Инженеръ при паровозн. отд. Сормовскаго завода. Сор-
мово, Нижег. губ.
- Максимовъ, Матвѣй Максимовичъ, мастеръ. 1865.
- Максимовъ, Николай Максимовичъ, инж.-мех. 1906
Помощн. механика, на ф-ѣ Крестовниковыхъ. Почт. отд.
„Пучки“, Моск. губ.
- Максимовъ, Петръ Александровичъ, инж.-мех. 1898.
Инженеръ при частн. канализац. к-рѣ. А. Руффель, въ
Москвѣ.
- Малаховскій, Викторъ Николаевичъ, инж.-техн. 1899.
Вильна. Ботаническая, 9.
- Малаховъ, Константинъ Николаевичъ, Д. М. У., инж.-мех. 1901.
Ст. „Кусково“, Моск. Ниж. дор., дача Колокольниковъ.
- Малешевскій, Александръ Александровичъ, инж.-мех. 1880.

- Маливзасовъ, Михаилъ Ивановичъ**, уд. зв. уч. маст. 1871—1889.
Нач. уч. тяги, Моск.-Каз. ж. д. Рязань.
- Малининъ, Владиміръ Оеодоровичъ**, инж.-мех. 1895.
Членъ Московск. гор. управы. Москва, Каретная Са-
довая, 10, 26.
- Малининъ, Николай Ивановичъ**, инж.-техн. 1892.
Ревизоръ хоз. службы, Ряз.-Ур. ж. дор. Саратовъ, Ла-
бораторія хозяйств. служб. Ряз.-Ур. ж. дор.
- Малиновскій, Александръ Николаевичъ**, инж.-мех. 1907.
- Малиновскій, Николай Александровичъ**, инж.-техн. 1893.
- Малиновскій, Николай Ивановичъ**, инж.-мех. 1894.
Завѣд. ф-кой т-ва бр. Носовыхъ. Москва, Малая Семе-
новская ул.
- Малиновскій, Сергій Андреевичъ**, инж.-мех. 1876. *Умеръ.*
- Малиновскій, Эдуардъ Николаевичъ**, инж.-мех. 1893.
Механикъ на ф-кѣ И. Коновалова., ст. Вичуга, Сѣверн.
ж. д. Село Бонячки.
- Малининъ, Исаакъ Лейбовичъ**, инж.-мех. 1912.
- Малининъ, Іосифъ Евсеѣвичъ**, инж.-техн. 1894.
Инспекторъ страх. о-ва „Россія“. Одесса.
- Малининъ, Моисей Лейбовичъ**, инж.-мех. 1912.
- Малкиель, Матвѣй Семеновичъ**, инж.-техн. 1878.
Инж. при т-вѣ „Свѣтъ“. С.-Петербургъ ул. Жуковского, 29.
- Маллачи-Ханъ, (Маллачихановъ), Богадуръ Гамзатовичъ**, инж.-
мех. 1908.
- Малышевъ, Василій Андреевичъ**, уд. зв. инж.-мех. 1863—1874.
Директоръ правл. царов. столяр. ф-ки Шемякина и К^о,
почетн. членъ Политехи. Об-ва. Москва, Хлудовскій ту-
пикъ, д. Хлудова или Крымъ, Ай-Тодоръ соб. имѣніе.
- Малышевъ, Евгенийъ Ивановичъ**, инж.-мех. 1910.
Пом. нач. уч. Тяги Сѣверн. ж. д. Ст. Буй-Сѣв. ж. д.
- Мальцевъ, Арсеній Ивановичъ**, инж.-мех. 1897.
Инженеръ службы Пути, при Управл. Екатер. ж. дор.
Екатеринославъ, упр. Екатерин. ж. дор.
- Мальцевъ, Николай Ивановичъ**, уд. зв. инж.-мех. 1869—1878. *Умеръ.*
- Мальцевъ, Павелъ Ивановичъ**, инж.-мех. 1871.
Инженеръ при управл. группой Кавказск. минер. водъ.
Пятигорскъ, собств. домъ.
- Малѣвъ, Владиміръ Леонидовичъ**, инж.-мех. 1902.
Профессоръ Томскаго Технолог. Института. Томскъ.
- Малютинъ, Сергій Петровичъ**, инж.-мех. 1882.
Помощн. директ. на ф-кѣ Н. Н. Коншина. Серпуховъ.
- Мамоновъ, Анатолій Алексѣевичъ**, инж.-мех. 1898.
Помощн. завѣд. гор. сѣтью труб. Московск. водопроводъ.
Москва, Большой Колосовъ пер., д. Пузанкова, кв. 5.

- Мамуна, графъ, Николай Ивановичъ, инж.-мех.** 1903.
Инженеръ при службѣ Тяги Моск.-Курск. ж. дор. Москва, Спасская-Садовая, д. Аваньева.
- Мамушинъ, Иванъ Константиновичъ, инж.-мех.** 1897.
Механикъ на ф-ктѣ Треумова. Ковровъ, Владимірс. губ.
- Манвеловъ, Болеславъ Семеновичъ, инж.-техн.** 1895.
- Маневскій, Александръ Николаевичъ, инж.-мех.** 1899.
Нач. Депо на Владикавк. ж. д. Петровскъ-Кавказскій, въ к-ру Депо.
- Маневскій, Всеволодъ Николаевичъ, инж.-мех.** 1906.
Петровск.-Кавказск., Депо Владик. ж. д.
- Манойловъ, Григорій Алексѣевичъ, инж.-мех.** 1902.
Конструкторъ на Южно-Россійск. зав. Брянскаго Об-ва. Екатеринославъ.
- Манчо, Александръ Ивановичъ, Д. М. У. Инж.-мех.** 1895.
Управл. промысл. Биби-Эйбатск. нефт. о-ва. Баку, Биби-Эйбатскіе промыслы, участокъ № 2.
- Маньковскій, Сигизмундъ Викторовичъ, инж.-мех.** 1899.
Инж. при Варш. гор. управѣ. Варшава, магистратъ.
- Манукянцъ, Перчъ Карапетовичъ, инж.-мех.** 1910.
- Марголисъ, Моисей Лейбовичъ-Цивіевичъ, Д. Карлс. Пол.; инж.-техн.** 1909.
- Мардановъ, Арташесъ Бековичъ, инж.-мех.** 1897.
- Марецкій, Степанъ Григорьевичъ, уч. мастеръ.** 1876.
Членъ правл. Акціонерн. о-ва, Грачевъ и К^о. Москва, Грузины, Расторгусск. пер.
- Марневичъ, Аврелій Францевичъ, инж.-мех.** 1898.
Мѣстечко Ильинцы, Кіевск. губ.
- Марневичъ, Антонъ Игнатъевичъ, инж.-техн.** 1880.
Директоръ сахарн. завода. Сумы, Харьковск. губ.
- Марневичъ, Вацлавъ Бруновичъ, инж.-мех.** 1903.
- Марневичъ, Вильгельмъ Феликсовичъ, инж.-мех.** 1912.
- Марнеловъ, Василій Зосимовичъ, инж.-техн.** 1907.
Кирилловъ, Новгородск. губ.
- Марковниновъ, Николай Николаевичъ, инж.-техн.** 1906.
- Марковскій, Александръ Францевичъ, уч. маст.** 1880. *Умеръ.*
- Марковъ, Александръ Александровичъ, уч. мастеръ.** 1881.
Управляетъ соб. имѣніемъ Ст. „Швецово“. Ряз.-Ур. ж. д.
- Марковъ, Дмитрій Александровичъ, инж.-мех.** 1903.
Тверь, Т.-во Тверск. м-ры.
- Марковъ, Николай Гурьевичъ, инж.-мех.** 1897.
Меленки, Владимірс. губ.
- Марковъ, Николай Ивановичъ, инж.-мех.** 1892.
Директоръ Невскаго судостроительнаго завода. С.-Петербургъ.

- Марновъ, Сергѣй Владимировичъ, Д. М. У.,** инж.-мех. 1900.
Препод. средне-техн. учид. имени Чижова, въ Костромѣ.
- Марсовъ, Иванъ Алексѣевичъ, инж.-техн.** 1880. *Умеръ.*
- Мартыновъ, Аркадій Сергѣевичъ, инж.-мех.** 1906.
Ревизоръ Слюдянск. уч. службы Тяги, Забайкальск. ж. д.
дор. Иркутскъ, Больш. ул., Управл. сл. Тяги Забайк. ж. д.
- Мартыновъ, Николай Николаевичъ, инж.-техн.** 1884.
Старш. фабричн. инспекторъ, Ряз. губ. Рязань.
- Мартыновъ, Николай Александровичъ, инж.-мех.** 1911.
Москва, Балканы, Яковлевскій пер., 22, 1.
- Маршанъ, Леопидъ Соломоновичъ, инж.-мех.** 1909.
- Масильонъ, Япт-Феликсъ-Карль Яновичъ, инж.-мех.** 1902.
Тверь, Мельница бр. Коняевыхъ.
- Маслениковъ, Михаилъ Яковлевичъ, инж.-мех.** 1898.
Владѣлецъ электростроит. к-ры. Москва, Мясницкая,
д. Консistoriи.
- Маслениковъ, Николай Петровичъ, инж.-техн.** 1901.
Завѣдующій Лаборатор. Моск.-Брестск. ж. дор. Москва,
Брестскій вокзалъ, Лабораторiя
- Масюновъ, Иосифъ Петровичъ, инж.-мех.** 1880. *Умеръ.*
- Матвѣевъ, Иванъ Николаевичъ, инж.-мех.** 1911.
Помощникъ Нач. электрич. цеха Брянск. завода. Станц.
„Болва“, Риго-Орловск. ж. д.
- Матвѣевъ, Петръ Матвѣевичъ, уд. зв. мех.-стр.** 1876—1879.
- Матецкій, Эльхонотъ Исаевичъ, Д. Дрезд. Пол. инж.-мех.** 1911.
- Матисенъ, Александръ Августовичъ, инж.-мех.** 1882. *Умеръ.*
- Матовкинъ, Николай Харитоновичъ, инж.-мех.** 1903.
Москва, Больш. Грузинск. ул., Больш. Тишинскій пер.,
д. Широкова, вв. 31.
- Маторинъ, Павелъ Васильевичъ, инж.-мех.** 1912.
- Матяшъ, Марья Марковичъ, инж.-мех.** 1884. *Умеръ.*
- Махмудъ-Беновъ, Александръ Бекъ, инж.-мех.** 1899.
Директоръ бумаго-прядильн. ф-ки Тагiева. Баку.
- Мацневъ, Ипполитъ Михайловичъ, инж.-мех.** 1895.
Пом. нач. технич. отдѣла служб. тяги Юго-Западн. ж. д.
Кiевъ, Б. Подвальныйя, 17.
- Машилейсонъ, Ааронъ Нафталиновичъ, инж.-мех.** 1894. *Умеръ.*
- Машилейсонъ, Овсей Калмановичъ, инж.-техн.** 1892.
Инженеръ при заводѣ Трепель и Познякъ. Нижн.-Новгор.
Канавино.
- Машковъ, Василій Ефимовичъ, инж.-мех.** 1908.
Механикъ Вознесенскаго рудника насл. Карпова. Ст.
„Мандрыкино“ Южн. ж. дор.
- Машонинъ, Александръ Алексѣевичъ, инж.-мех.** 1906. Ростовъ
в/Д., Больш. Садовая, соб. домъ.

- Машотасъ**, Иванъ Юстицъ Ивановичъ, Д. М. У.; инж.-мех. 1904.
Преподав. технич. ж.-д. училища въ Вильнѣ.
- Медвѣдевъ**, Алексѣй Ивановичъ, инж.-мех. 1899. *Умеръ.*
- Медвѣдевъ**, Борисъ Ивановичъ, инж.-мех. 1907.
Инж. при Службѣ Тяги М.-Каз. ж. д. Москва, Рязанск. вокзалъ, Служба Тяги.
- Медвѣдевъ**, Иванъ Львовичъ, инж.-техн. 1887.
Совладѣлецъ ситцепечатн. ф-ки Бр. Медвѣдсвухъ. Ст. Лопасня, Моск.-Курск. ж. д.
- Медвѣдевъ**, Иванъ Михайловичъ, мастеръ, 1871.
- Медвѣдевъ**, Иванъ Петровичъ, мех.-стр. 1873. *Умеръ.*
- Медвѣдевъ**, Михаилъ Львовичъ, инж.-мех. 1902.
- Медвѣдевъ**, Сергѣй Аоанасьевичъ, инж.-мех. 1899.
Помощн. нач. уч. Ст. Тяги Моск.-Нижегор. ж. дор. Нижній-Новгородъ.
- Медвѣдниковъ**, Николай Ивановичъ, инж.-мех. 1903.
- Медвѣдниковъ**, Сергѣй Васильевичъ, инж.-техн. 1889.
Старш. контролеръ Черниговск. акцизн. управленія. Черниговъ.
- Меерсонъ**, Семень Ивановичъ, инж.-мех. 1887.
С. Петербургъ, Баскаковъ пер., 37.
- Мейерсонъ**, Донъ Юрьевичъ, инж.-мех. 1888.
- Мейеръ**, Александръ Христофоровичъ, инж.-мех. 1879.
Представитель Министерства Фивансовъ при управл. Полѣск. ж. дор. Вильна, Управл. Полѣскихъ ж. дор.
- Мейнгартъ**, Федоръ Александровичъ, инж.-мех. 1899.
Помощникъ механика Тульск. Императ. оруж. завода. Тула, Воронежская, д. Лазарева.
- Меликъ-Арустамянецъ**, Амбарцунъ Степановичъ, инж.-мех. 1898.
Баку, контора Каспійскаго Т-ва.
- Меликъ-Дадаянецъ**, Айрапетъ Франкелевичъ, инж.-мех. 1895 Баку.
- Мелиховъ**, Владиміръ Григорьевичъ, инж.-мех. 1912.
- Мелиховъ**, Иванъ Ивановичъ, инж.-техн. 1893.
- Мелькумовъ**, Александръ Ивановичъ, инж.-мех. 1907.
- Мельниковъ**, Викторъ Яковлевичъ, инж.-техн. 1912.
Серпуховъ, Островоѣ, д. Андрушкевичъ.
- Мельниковъ**, Михаилъ Александровичъ, инж.-мех. 1883.
Областной механикъ Сыръ-Дарьинск. области. Ташкентъ, Самарск. ул.
- Мельниковъ-Егоровъ**, Павелъ Іустимовичъ, инж.-мех. 1912.
- Мельницынъ**, Михаилъ Николаевичъ, инж.-мех. 1912.
- Меншиковъ**, Евгенийъ Степановичъ, инж.-техн. 1910.
- Мерло**, Викторъ Гавриловичъ, инж.-мех. 1900.
Помощникъ нач. Службы Тяги. Сямбирскъ, Московская ул., 48.

- Мерцаловъ, Алексѣй Ивановичъ, инж.-мех. 1884. *Умеръ.*
- Мерцаловъ, Николай Ивановичъ, Д. М. У., Д. Цюрих. Пол.; инж.-мех. 1897.
Ад.-Профессоръ по кафедрѣ прикл. механ. Императ. Технич. Училища. Москва, Спасская-Садовая, д. Финляндскаго, гост. „Москва“, или Тула, соб. д.
- Месиневъ, Александръ Михайловичъ, инж.-мех. 1897.
Сборный мастеръ Московск. мастерск. Моск.-Брестск. ж. дор. Москва.
- Мехрабовъ, Сергѣй Мирзоевичъ, уч. мастеръ. 1880. *Умеръ.*
- Мещеринъ, Андрей Васильевичъ, инж.-техн. 1893.
- Мещерскій, Василій Михайловичъ, инж.-мех. 1909.
Казань, Пороховой заводъ.
- Мещерскій, Сергѣй Михайловичъ, инж.-мех. 1911.
- Мещеряновъ, Константинъ Константиновичъ, инж.-техн. 1906.
Помощникъ директора Яготинскаго сахарн. завода. Яготинъ, Полтавск. губ.
- Мещеряновъ, Николай Николаевичъ, инж.-мех. 1876.
Начальн. технич. ж.-дор. учил. въ Пензѣ.
- Мещеряновъ, Николай Николаевичъ, инж.-техн. 1903.
- Микулинъ, Александръ Александровичъ, инж.-мех. 1884.
Обружный Фабричный Инспекторъ Кіевскаго Округа. Кіевъ, Аненковъ, 8.
- Милевскій, Мечиславъ Мечиславовичъ, инж.-мех. 1902.
- Миловановъ, Иванъ Михайловичъ, инж.-мех. 1906.
Инж. при Технич. Конторѣ Зальскаго и Чаплина. Москва, Б. Дмитровка, 16.
- Миловичъ, Александръ Яковлевичъ, инж.-мех. 1899.
Професс. Политехнич. Инстит. въ Новочеркасскѣ.
- Миловъ, Всеволодъ Яковлевичъ, инж.-мех. 1906.
Москва, Мясницкая, Магазины Люберецкаго завода.
- Милославскій, Егоръ Ивановичъ, уд. зв. уч. мастера. 1871—1878.
Помощникъ Нач. Мастерскихъ Коломенскаго завода. Ст. Голутвинъ, Моск. Каз. ж. дор.
- Милославскій, Петръ Ивановичъ, уч. мастеръ. 1873. *Умеръ.*
- Мильвидъ, Мечиславъ Евстафьевичъ, инж.-мех. 1899.
Инженеръ при Технич. Отд. Управл. Екатерининск. ж. дор. Екатеринославъ.
- Милюковъ, Алексѣй Николаевичъ, инж.-мех. 1884.
Занимается частными строительными работами. Москва.
- Милюковъ, Аполлоній Арсеньевичъ, инж.-мех. 1908.
Подольскъ Московск. губ., Фабрика Т-ва Зингеръ.
- Миндербъ, Егоръ Филипповичъ, инж.-мех. 1880.
Директоръ Бумаго-Прядильн. Ф-ки Т-ва Вознес М-ры. Ст. Пушкино Сѣверн. ж. дор.

- Миндовскій, Леонидъ Петровичъ, инж.-техн. 1906.**
Завѣдующій лабораторіей Московскаго металлическаго завода. Москва, за Рогожской заставой.
- Минеевъ, Алексѣй Дмитриевичъ, инж.-мех. 1909.**
- Минеевъ, Сергѣй Трифоновичъ, Д. М. У.; инж.-техн. 1911.**
Москва, Петровка, Богословск. пер., 8, кв. Дьячковой.
- Минофьевъ, Иванъ Ивановичъ, инж.-мех. 1881. Умеръ.**
- Мирановъ (Миракянцъ), Церонъ Карапетовичъ, инж.-мех. 1907.**
- Мирзоевъ (Мирзаянцъ), Ефремъ Крижоровичъ, инж.-мех. 1901.**
Инженеръ при Техн. Отд. Служб. Тяги Закавказ. ж. д. въ Тифлисъ.
- Миримановъ, Иосифъ Соломоновичъ, инж.-мех. 1883.**
- Мионовъ, Дмитрій Дмитриевичъ, инж.-мех. 1906.**
- Мионовъ, Михаилъ Терентьевичъ, инж.-тех. 1910.**
- Мисевичъ, Иванъ Кирилловичъ, инж.-мех. 1904.**
Ст. „Подмосковная“, М.-Виндавской ж. дор.
- Миссенгевичъ, Викентій Францевичъ, уч. мастеръ 1879. Умеръ.**
- Миссуно, Эдуардъ Болеславовичъ-Казимировичъ, инж.-мех. 1907.**
- Митневичъ, Эдуардъ (Оттонъ Марданъ) Константиновичъ, инж.-мех. 1904.**
- Митрофановъ, Владиміръ Петровичъ, инж.-техн. 1890.**
Совладѣлецъ Торг. дома, Митрофановъ Петръ и Сынъ.
Москва, Ильинка, Юшковъ пер., д. Александрова.
- Митрофановъ, Петръ Яковлевичъ, инж.-мех. 1891. Умеръ.**
- Миттельманъ, Вульфъ Яковлевичъ (Янкелевичъ), инж.-мех. 1907.**
- Миттельштедтъ, Германъ Юльевичъ, инж.-мех. 1893.**
Владѣлецъ К-ры по устройству артезианск. колодезевъ.
Москва, Варсановьевскій пер., 7, 7.
- Митягинъ, Иванъ Ивановичъ, инж.-мех. 1910.**
- Михайловскій, Федоръ Осиповичъ, инж.-мех. 1904.**
С.-Петербургъ, Столяри., 9, 1.
- Михайловъ, Алексѣй Михайловичъ, уд. зв. мех. стр. 1884.**
- Михайловъ, Александръ Николаевичъ, инж.-мех. 1904. Умеръ.**
- Михайловъ, Александръ Федоровичъ, инж.-мех. 1896.**
Инженеръ при Страх. Об-вѣ „Россія“. Москва, Машковъ пер., д. Стахѣва.
- Михайловъ, Андрей Михайловичъ, уд. зв. уч. маст. 1854—1874.**
Умеръ.
- Михайловъ, Василій Васильевичъ, инж.-мех. 1890.**
Преподаватель Технич. Училища въ Брянскѣ.
- Михайловъ, Викторъ Васильевичъ, инж.-мех. 1906.**
Младшій механикъ на Шостенскомъ Пороховомъ заводѣ.
Шостка, Черниговск. губ.
- Михайловъ, Владиміръ Владиміровичъ, уд. зв. мех.-стр. 1880—1893.**
Умеръ.

- Михайловъ, Владиміръ Ивановичъ, инж.-мех.** 1900.
Инспекторъ Ремесленнаго Училища Маелаковыхъ въ
Путивль, Курск. губ.
- Михайловъ, Владиміръ Михайловичъ, уч. мастеръ.** 1880.
- Михайловъ, Елисей Антоновичъ, инж.-техн.** 1881. *Умеръ.*
- Михайловъ, Михаилъ Михайловичъ, мастеръ.** 1869.
- Михайловъ, Николай Алексѣевичъ, уд. зв. мех. стр.** 1873—1892.
Служить на Ф-кѣ Небурчилова. Шуя, Владимірска. губ.
- Михайловъ, Николай Матвѣевичъ, инж.-мех.** 1895.
Инженеръ при Стронт. К-рѣ Ю. Гука. Мясницкая,
д. Ермаковой.
- Михайловъ, Петръ Михайловичъ, мастеръ.** 1873. *Умеръ.*
- Михайловъ, Петръ Михайловичъ, уч. мастеръ.** 1875.
Нач. Депо Либаво-Роменск. ж. дор.
- Михайловъ, Харитонъ Михайловичъ, уд. зв. инж.-мех.** 1866—
1889.
Инженеръ при Мастерск. Риго-Орл. ж. дор. Ст. Рославль.
- Михалевскій, Алексѣй Ивановичъ, инж.-мех.** 1903.
Инженеръ Технич. Отд. службы тяги Моск.-Каз. ж. дор.
Москва, Рязанскій вокзалъ.
- Михалевскій, Иванъ Ивановичъ, инж.-мех.** 1902.
Инженеръ Технич. Отд. службы тяги Средне-Азіатской
ж. дор. Асхабадъ.
- Михалевскій, Николай Ивановичъ, инж.-мех.** 1902.
Завѣд. Моск. отд. т-ва Эрлангеръ и К^о. Москва, Мяс-
ницкая, д. Эрлангеръ.
- Михалевскій, Сергѣй Ивановичъ, инж.-мех.** 1903.
Управляющій мельницы Кащенко. Ст. „Незлобная“.
- Михальскій, Антонъ Осиповичъ, инж.-техн.** 1889.
Ровно, Волынск. губ.
- Михальскій, Станиславъ Осиповичъ, инж.-мех.** 1888.
- Михеевъ, Дмитрій Михайловичъ, инж.-мех.** 1899.
Конструкторъ на Сормовскомъ заводѣ. Сормово, Нижег.
губ., д. Широкова.
- Мозжухинъ, Иванъ Семёновичъ, инж.-мех.** 1902.
Начальникъ Михайловскаго Технич. жел.-дор. Училища.
Тифлисъ, Великокняжеская, 70.
- Моисеевъ, Алексѣй Ивановичъ, инж.-техн.** 1908.
Казань, заводъ бр. Крестовниковыхъ.
- Моисеевъ, Владиміръ Петровичъ, инж.-мех.** 1904.
Моршанскъ, Тамбовск. губ., 2-я Базарная ул.
- Моисеевъ, Сергѣй Ванильевичъ, Инж. Пут. Сообщ.; инж.-мех.**
1880.
Нач. Службы Тяги Сѣверн. ж. дор. Москва, Долгору-
ковская, д. Ковригина, кв. 1.

- Моніевскій-Зубонъ, Владиміръ Яковлевичъ, инж.-мех. 1906.
Помощн. Нач. уч. Службы Тяги Сѣверн. ж. дор. Воло-
года, Служба Тяги.
- Моніевскій-Зубонъ, Сергій Яковлевичъ, инж.-мех. 1894.
Инж. по приѣмѣ заказовъ Мин. Пут. Сообщ. на Брянск.
заводѣ. Ст. Болва, Риго-Орловск. ж. дор.
- Молинари, Георгій Маврикіевичъ, инж.-мех. 1893.
Инженеръ при Паровозномъ Одѣлѣ Невскаго Судостр.
Завода. С.-Петербургъ.
- Молчановъ, Михаилъ Александровичъ, Д. М. У.; инж.-мех. 1897.
Москва, Таганка, Мал. Алексѣвская ул., д. ц. Мартина
Исповѣдника.
- Монастыревъ, Валентъ Александровичъ, инж.-мех. 1901.
Архитекторъ Импер. Технич. Училища. Москва.
- Монинъ, Иванъ Ильичъ, инж.-техн. 1903.
- Моргулисъ, Исаакъ Іосифовичъ, инж.-мех. 1889.
Помощн. Нач. Иркутск. уч. Тяги, Забайкал. ж. дор.
Иркутскъ.
- Моргуновъ, Сергій Васильевичъ, инж.-мех. 1911.
- Моревъ, Константинъ Владиміровичъ, инж.-мех. 1906.
Завѣдующій Приготовительн. Отд. Ярославль, Яросла-
вская Большая М-ра.
- Морозовъ, Михаилъ Павловичъ, инж.-мех. 1899. *Умеръ.*
- Морозовъ, Николай Николаевичъ, инж.-мех. 1912.
- Морозовъ, Павелъ Павловичъ, инж.-мех. 1912.
- Морозовъ, Сергій Панкратьевичъ, инж.-мех. 1906.
Совладѣлецъ Технич. К-ры Т. д. П. Морозова съ С-ми
въ Рязани.
- Морошкинъ, Алексѣй Яковлевичъ, инж.-мех. 1903.
Инженеръ при К-рѣ Черноторскаго Строительнаго Об-ва.
С.-Петербургъ, Замятн. пер., 4.
- Морошкинъ, Владиміръ Яковлевичъ, инж.-мех. 1897.
Инжен. при Служ. Тяги Юго-Вост. ж. дор. Воронежъ.
- Морошкинъ, Евгений Яковлевичъ, инж.-мех. 1904.
- Москалевъ, Викторъ Ивановичъ, мех. стр. 1878.
Преподават. Технич. жел. дор. Училища въ Воронежѣ.
- Москалевъ, Виталій Александровичъ, инж.-мех. 1879.
Членъ Т-ва Житной паровой мельницы въ Воронежѣ.
- Мосоловъ, Илья Федоровичъ, инж.-техн. 1882. *Умеръ.*
- Мочаровъ, Николай Максимовичъ, инж.-мех. 1907.
Одесса, уг. Спиридововской и Ямской ул., 10, 2.
- Мошновъ, Михаилъ Варооломѣевичъ, инж.-мех. 1898.
Москва, Землянка, Тетеринскій пер., д. Климова, кв. 15.
- Мошновъ, Павелъ Варооломѣевичъ, инж.-мех. 1896.
Оренбургъ, Пивоваренный Заводъ.

- Мошинъ**, Константинъ Владиміровичъ, инж.-мех. 1882.
Преподаватель Александровскаго Военнаго Училища.
Москва.
- Муравьевъ**, Михаилъ Алексѣевичъ, инж.-мех. 1906.
Завѣд. Технич. Отдѣломъ К-ры А. Циллатусъ. Казань,
Ново-Горшечная, Лихачевск. пер., домъ Розенштейнъ.
- Мурановъ**, Александръ Александровичъ, инж.-мех. 1908.
- Муромцевъ**, Николай Андреевичъ, инж.-мех. 1880.
Членъ Моск. Гор. Управы. Москва, Арбатъ, Скагертовый
пер., соб. домъ.
- Мусатовъ**, Владиміръ Николаевичъ, инж.-техн. 1908.
- Мусатовъ**, Николай Николаевичъ, инж.-техн. 1882.
Фабричный Инспекторъ Московск. губ. Москва.
- Мусоринъ**, Владиміръ Петровичъ, инж.-мех. 1909.
Совладѣлецъ Торг. Дома Бр. Мусорины. Москва, Ра-
ушская наб., 6.
- Мухаевъ**, Михаилъ Семеновичъ, инж.-мех. 1909.
Инженеръ по Хозяйств. части на Фабр. С. Морозова.
Орѣхово-Зуево, Моск. губ.
- Мухановъ**, Андрей Александровичъ, инж.-мех. 1875. *Умеръ.*
- Мухинъ**, Константинъ Андреевичъ, инж.-техн. 1912.
- Мухинъ**, Федоръ Семеновичъ, инж.-мех. 1891.
- Мыльниковъ**, Андрей Константиновичъ, инж.-мех. 1892.
Начальникъ Тамбовск. Вагонныхъ Мастерскихъ Ряз.-
Ур. ж. дор. Тамбовъ.
- Мыльниковъ**, Валеріанъ Ивановичъ, инж.-мех. 1904.
- Мыльниковъ**, Константинъ Константиновичъ, инж.-мех. 1872.
Умеръ.
- Мыслинъ**, Иванъ Владиміровичъ, инж.-мех. 1907.
Преподав. женск. гимназій въ г. Спасскѣ, Тамб. губ.
- Мѣдниковъ**, Иванъ Евстратъевичъ, инж.-мех. 1903.
Фабричный Инспекторъ. Лодзь, Ольгинская, 12.
- Мѣщаниновъ**, Александръ Федоровичъ, инж.-мех. 1881. *Умеръ.*
- Мюге**, Николай Александровичъ, инж.-техн. 1879. *Умеръ.*
- Мюллеръ**, Антонъ Николаевичъ, инж.-мех. 1900.
Владѣлецъ Техн. К-ры. Москва, Мясницкія ворота 28.
- Мягковъ**, Митрофанъ Васильевичъ, инж.-техн. 1910.
- Мясниковъ**, Петръ Ивановичъ, уд. зв. инж.-мех. 1871. *Умеръ.*

Н.

- Нагатинъ, Георгій Михайловичъ, инж.-мех. 1909.
Инженеръ при Тульскомъ Оружейномъ заводѣ. Тула.
- Нагель, Брунонъ Яновичъ, инж.-техн. 1911.
Служить при постройкѣ холодильник. Москва,
Таганка, Семеновская, 33, 21.
- Надеждинъ, Сергій Федоровичъ, уч. мастеръ. 1881. *Умеръ.*
- Назаровъ, Григорій Андреевичъ, Д. М. У.; инж.-мех. 1889.
- Назаровъ, Сергій Александровичъ, инж.-техн. 1881. *Умеръ.*
- Найденонъ, Александръ Александровичъ, инж.-мех. 1900.
Совладѣлецъ и инженеръ при Управленіи Т-ва Егорьевск.
бумаго-прядильной ф-ки А. и Г. Хлудовыхъ. Москва,
Покровский бульв., д. Найденовыхъ.
- Найманъ, Мендель Янкелевичъ, инж.-мех. 1909.
- Напалковъ, Викторъ Константиновичъ, инж.-техн. 1894.
Иваново-Вознесенскъ, соб. домъ.
- Напалковъ, Николай Егоровичъ, инж.-техн. 1892.
Завѣдующій ситце-набивн. и ткацкой ф-кой Т-ва Н. М.
Полушина Н-ки. Иваново-Вознесенскъ.
- Нарушовичъ, Оома Францевичъ, инж.-мех. 1889.
Инженеръ при Управленіи Моск. гор. трамваевъ, Мо-
сква, Раушск. набережная.
- Нарцызонъ, Николай Флегонтовичъ, уд. зв. инж.-мех. 1890.
- Настюковъ, Петръ Михайловичъ, уч. мастеръ. 1876. *Умеръ.*
- Настѣкинъ, Николай Аркадьевичъ, инж.-мех. 1899.
Прядильный мастеръ. Ярославль, Больш. Яросл. м-ра.
- Науомовъ, Владиміръ Адольфовичъ, инж.-техн. 1904.
Преподаватель Ермаковск. Технич. училища. Москва,
Моховая, д. Баженова, кв. 15.
- Науомовъ, Иванъ Науомовичъ, мастеръ. 1866.
- Науомовъ, Иванъ Феропонтовичъ, Д. М. У.; инж.-мех. 1892.
Завѣдующій черт. бюро Сормовскаго завода, Сормово,
Нижегор. губ.
- Небогинъ, Іосифъ Ильичъ, инж.-мех. 1882.
- Невскій, Петръ Ивановичъ, инж.-мех. 1883.
Инженеръ при Владимірск. Губ. Земск. Управлѣ. Вла-
диміръ, соб. домъ.
- Невскій, Сергій Александровичъ, мех.-стр. 1880.
- Невядомскій, Дмитрій Алексѣевичъ, инж.-мех. 1902.
- Недумовъ, Сергій Сергѣевичъ, инж.-мех. 1904.

- Недыхляевъ, Сергѣй Васильевичъ, инж.-техн.** 1885.
Москва, Больш. Харитоньевскій пер., 3, 12.
- Недѣлю. Владиміръ Константиновичъ, инж.-техн.** 1897.
Инженеръ при Брянскомъ заводѣ. Ст. Болва, Риго-Орловск. жел. дор.
- Неждановъ, Иванъ Ивановичъ, уч. мастеръ.** 1873. *Умеръ.*
- Неждановъ, Николай Ивановичъ, инж.-мех.** 1901.
Помощникъ Нач. 3-го уч. Службы Пути Забайкальск. ж. дор. Г. Верхнеудинскъ, Забайкальск. обл.
- Незнановъ, Павелъ Андреевичъ, инж.-мех.; Д. М. У.** 1901.
Старш. инженеръ для технич. занят. Службы Тяги С.-Пб.-Варш. ж. дор. С.-Петербургъ, Лѣсной, Англійскій просп., 53, 3.
- Нейманъ, Андрей Людвиговичъ, инж.-мех.** 1906.
Инженеръ при Коломенскомъ машиностроительномъ заводѣ. Ст. Голутвинъ, Моск.-Казанск. ж. дор.
- Нейманъ-Слава, Вацлавъ Генриховичъ, инж.-мех.** 1892.
Помощн. Нач. Отдѣла Страх. О-ва „Россія“. Кіевъ.
- Неймeyerъ, Петръ Федоровичъ, инж.-техн.** 1904.
- Некрасовъ, Владиміръ Дмитріевичъ, Д. М. У.; инж.-мех.** 1890.
Начальн. I дистанціи Службы Пути М.-Курск. ж. дор. Москва, Садовая, д. 387, у Курск. вокзала.
- Некрасовъ, Кириллъ Ивановичъ, инж.-мех.** 1894.
Завѣдующій нефтян. промысл. администр. по дѣламъ Т-ва Шибаетъ и К^о. Баку, Балаханы.
- Нелюбинъ, Илья Михайловичъ, инж.-техн.** 1886.
Ярославль, Хим. зав. Попизовкина С-вей.
- Неминскій, Яковъ Боруховичъ, инж.-мех.** 1910.
- Неминскій, Бериль Боруховичъ-Мееровичъ, Д. Н. У.; инж.-техн.** 1912.
- Немирычъ, Владиславъ Модестовичъ, инж.-техн.** 1899.
Инспекторъ Россійскаго Страх. О-ва 1827 года. Кіевъ, Крещатикъ, д. Об-ва.
- Немолодышевъ, Степанъ Арсенъевичъ, инж.-техн.** 1892.
Фабричный инспекторъ Гродн. губ. Брестъ-Литовскъ.
- Немолодышевъ, Василій Арсенъевичъ, инж.-мех.** 1878. *Умеръ.*
- Нерсесовъ, Александръ Погосовичъ, инж.-мех.** 1909.
Пом. Управл. Франц. Аноним. Об-ва. подряда буренія Баку, Биби-Эйбатъ.
- Несслеръ, Павелъ Васильевичъ, уд. зв. мех.-стр.** 1882.
Сборн. мастеръ на ст. „Рославль“, Риго-Орловск. ж. дор.
- Нестеровъ, Петръ Алексѣевичъ, инж.-мех.** 1900.
Завѣд. механ. и котельн. цехомъ на Лысьвенскомъ заводѣ. Златоустъ, Ашечная ул., 15.
- Нестеровъ, Сергѣй Михайловичъ, инж.-мех.** 1912.

- Нетыкса, Михаилъ Адольфовичъ, уд. зв. инж.-мех. 1893—1899.
Москва, Больш. Казенный пер., д. Слѣпнева.
- Нетыкса, Станиславъ Адольфовичъ, уд. зв. инж.-мех. 1893—1897
Главный механикъ Норской м-ры. Ярославль.
- Нечаевъ, Борисъ Николаевичъ, инж.-техн. 1904.
Инж. при Казенн. винномъ складѣ. Бѣлозерскъ, Новгородской губ.
- Нечаевъ, Владиміръ Павловичъ, инж.-мех. 1904.
- Нечаевъ, Николай Николаевичъ, инж.-мех. 1902.
Страхов. инспекторъ С.-Петербур. Страхов. О-ва.
- Нечаевъ, Семенъ Антиповичъ, инж.-техн. 1888.
Директоръ Олымскаго сахарнаго завода.
- Нинаноровъ, Иванъ Нинаноровичъ, мастеръ. 1869.
- Никитинскій, Николай Яковлевичъ, инж.-техн. 1877. *Умеръ.*
- Никитинскій, Сергій Яковлевичъ, инж.-техн. 1888.
Окружной инспекторъ Московск. Учебнаго Округа, Москва, Пречистенск. бульв., д. 1-й Гимназіи.
- Никитинскій, Яковъ Яковлевичъ, учен. инж.-техн. 1876—1886.
Заслуж. проф. Императ. Техн. Училища, проф. Сельскохоз. Инст. и деканъ технич. отдѣл. Коммерческ. Инст.; почетн. членъ Политехн. Об-ва. Москва.
- Никитинъ, Александръ Васильевичъ, инж.-техн. 1909.
- Никитинъ, Антонъ Михайловичъ, инж.-мех. 1890.
Инженеръ при Управл. Службы Таги Ряз.-Ур. ж. дор. Саратовъ, Царицынская ул., д. Никитина, 174.
- Никитинъ, Василій Никитичъ, мастеръ. 1863.
- Никитинъ, Иванъ Васильевичъ, инж.-техн. 1911.
Инспекторъ Страхов. Об-ва Якорь. Москва.
- Никитинъ, Иванъ Петровичъ, Д. Нансійск. Унив.; инж.-мех. 1912.
Помощ. механика на фабр. Бр. Рябушинскихъ въ В. Волочкѣ. Некол. ж. д.
- Никитинъ, Николай Владиміровичъ, инж.-техн. 1908.
Преподаватель Технич. жел.-дор. училища въ Томскѣ.
- Никитинъ, Николай Константиновичъ, инж.-мех. 1912.
- Никитинъ, Сергій Ивановичъ, инж.-мех. 1902.
- Никитинъ, Сергій Михайловичъ, инж.-мех. 1912.
Москва, Измайловское шоссе. 66.
- Никитскій, Василій Васильевичъ, уд. зв. уч. март. 1871—1892.
- Никифоровъ, Алексій Борисовичъ, инж.-мех. 1889.
Директоръ Бумаго-прядильн. ф-ки Б. Яросл. М-ры. Ярославль.
- Никифоровъ, Владиміръ Николаевичъ, инж.-техн. 1904.
- Никифоровъ, Николай Александровичъ, инж.-техн. 1882. *Умеръ.*
- Никифоровъ, Петръ Александровичъ, уд. зв. инж.-мех. 1868—1877. Москва, 2-я Мѣщанск., 33, 7.

- Николаевъ, Александръ Николаевичъ, уд. зв. инж.-мех. 1867—1887. *Умеръ.*
- Николаевъ, Владиміръ Владиміровичъ, пнж.-мех. 1900.
Томскъ, Почтамтская, 25.
- Николаевъ, Владиміръ Ипатьевичъ, уд. зв. мех.-стр. 1871—1885.
- Николаевъ, Василій Николаевичъ, уч. мастеръ. 1867.
- Николаевъ, Владиміръ Николаевичъ инж.-мех. 1874.
- Николаевъ, Гавріилъ Николаевичъ, мех.-стр. 1881.
- Николаевъ, Евгеній Павловичъ, инж.-мех. 1890.
Вице-директоръ Донецк. содоваго завода Любимова и Сольва. Любимовскій Постъ, Екатериносл. губ.
- Николаевъ, Иванъ Николаевичъ, уд. зв. мех.-стр. 1882. *Умеръ.*
- Николаевъ, Михаилъ Ивановичъ, инж.-техн. 1906.
Москва, Арбатъ, Б. Афанасьевскій пер., 39, 5.
- Николаевъ, Михаилъ Николаевичъ, уч. мастеръ. 1869.
- Николаевъ, Николай Николаевичъ, мастеръ. 1865.
- Николаевъ, Николай Николаевичъ, уч. мастеръ. 1869.
- Николаевъ, Николай Николаевичъ, инж.-мех. 1899.
Помощн. завѣд. технич. частью Пароходнаго об-ва по Волгѣ. Астрахань.
- Николаевъ, Уаръ Николаевичъ, мастеръ. 1870.
- Николаевъ, Яковъ Николаевичъ, мастеръ. 1869. *Умеръ.*
- Николаевъ-Назаровъ, Владиміръ Михайловичъ, инж.-мех. 1894.
Умеръ.
- Николаенко, Александръ Павловичъ, инж.-мех. 1910.
- Николаенко, Григорій Павловичъ, инж.-мех. 1911.
- Николаенко, Павелъ Львовичъ, инж.-мех. 1874.
Москва, Новинск. бульв., Кречетниковск. пер., д. Бокова, 17, 5.
- Никольскій, Василій Ивановичъ, инж.-мех. 1911.
- Никольскій, Василій Николаевичъ, инж.-мех. 1902.
Преподав. частной женск. гимназіи. Москва, Арбатъ, Никольскій пер. 19, 4.
- Никольскій, Константинъ Михайловичъ, инж.-техн. 1890.
- Никольскій, Николай Евграфовичъ, инж.-мех. 1882.
Нач. Депо на ст. „Барановичи“, Полѣвск. жел. дор.
- Никольскій, Николай Степановичъ, инж.-техн. 1893.
Преподав. техн. жел.-дор. училища, въ Ковровѣ, Владимірска. губ.
- Никольскій, Павелъ Михайловичъ, инж.-мех. 1912.
- Никольскій, Сергій Алексѣевичъ, инж.-мех. 1910.
- Никоновъ, Михаилъ Ивановичъ, инж.-мех. 1912.
- Никунинъ, Василій Васильевичъ, инж.-мех. 1894.
Управляющій Бодайбовск. узко-колейной ж. дор. Ст. „Бодайбо“, Иркутск. губ.

- Новгородовъ, Павелъ Петровичъ, Д. П. У. инж.-мех. 1902.
Инженеръ на золотыхъ приискахъ А. Антонова и О. Вишне-
вской. Оренб. губ., Орскаго уѣзда. Кваркенск. почт.
отд. Виноур. золот. прииски.
- Новиковъ, Александръ Михайловичъ, инж.-мех. 1900.
Инженеръ при Моск. губ. земск. Управлѣ. Москва, Осто-
женка, Савеловскій пер., д. Савелова, кв. 5.
- Новиковъ, Владиміръ Капитоновичъ, уд. зв. инж.-мех. 1871.
Умеръ.
- Новиковъ, Вячеславъ Васильевичъ, инж.-мех. 1906. Москва,
Б. Полянка, 63.
- Новиковъ, Георгій Ивановичъ, инж.-мех. 1907.
- Новиковъ, Яковъ Николаевичъ, уч. мастеръ. 1876.
- Новинскій, Сѣверинъ Домениковичъ, инж.-мех. 1883. *Умеръ.*
- Новицкій, Александръ Васильевичъ, инж.-техн. 1896. Препода-
ватель Моск. Практ. Акад. Наукъ, и Импер. Технич.
Училища. Москва.
- Новицкій, Вячеславъ Петровичъ, инж.-мех. 1912.
Москва, Дѣвкинъ пер., 21, 9.
- Новожиловъ, Константинъ Алексѣевичъ, инж.-мех. 1901.
Преподаватель Технич. жел.-дор. училища, въ Перми.
- Новопашенный, Иннокентій Васильевичъ, инж.-мех. 1896.
Совладѣлецъ кожев. завода. Москва.
- Новоселовъ, Иванъ Михайловичъ, инж.-техн. 1893.
Техникъ Моск. Акцизн. Управленія. Москва.
- Нольтейнъ, Георгъ-Фридрихъ-Винфридъ Георговичъ, Д. Данц.
Пол., инж.-мех. 1908. Инженеръ при констр. бюро Ко-
ломенскаго машиностр. завода. Ст. Голутвинъ Моск.-
Каз. ж. д.
- Нордмаркъ, Георгій Францевичъ, инж.-мех. 1898.
Конструкторъ на механич. заводѣ, Добровъ и Набгольцъ.
Москва, Черногрязская-Садовая, Хлудовскій тупикъ, 12.
- Нѣмцовъ, Николай Александровичъ, мех.-стр. 1875.
Начальникъ Главн. маст. Риго-Орл. ж. дор. Рига.
- Нюрнбергъ, Іосифъ Григорьевичъ, Д. М. У.; инж.-мех. 1900.
Завѣд. Отдѣл. водоснабженія Службы Тяги Ряз.-Ур. ж. д.
Саратовъ, Управление Сл. Тяги Ряз.-Ур. ж. дор.

О.

- Обнисскій, Болеславъ Вацлавовичъ, инж.-техн. 1899.
Ревель, Рыцарская ул., д. Шретера, кв. 10.
- Образцовъ, Арсеній Федоровичъ, инж.-мех. 1901.
Преподав. Долгоруковского ремесленного училища. Москва, Мясницкая, Козловскій пер.
- Образцовъ, Михаилъ Павловичъ, инж.-мех. 1890.
Москва, Гороховская, Токмаковъ пер., 20, 2.
- Образцовъ, Николай Павловичъ, инж.-техн. 1895.
- Обръзновъ, Сергій Азаріевичъ, инж.-мех. 1906.
Москва, Покровка, Введенскій пер., 6, 5.
- Обръзновъ, Яковъ Егоровичъ, инж.-мех. 1880. *Умеръ.*
- Обуховъ, Ефимъ Семеновичъ, инж.-мех. 1909.
- Обуховъ, Макарій Васильевичъ, инж.-мех. 1895.
Начальникъ корабельн. мастерск. Путиловск. зав. С.-Петербургъ, Петергофск. шоссе, дача Геймбургера, кв. 6.
- Обуховъ, Яковъ Васильевичъ, инж.-мех. 1911.
- Овсенскій, Фаддей Флоріановичъ, инж.-мех. 1896. *Умеръ.*
- Овсянниковъ, Николай Павловичъ, инж.-техн. 1889.
Директоръ Мироповскаго Удѣльнаго сахарн. завода на ст. Мироновка, Фастовской ж. д.
- Оганесовъ, Михаилъ Александровичъ, инж.-мех. 1898.
Тифлисъ, Михайловск. просп., К-ра Служб. керосинопр. Закавказ. жел. дор.
- Оганесянцъ, Оганесъ Александровичъ, инж.-механ. 1900.
- Одинцовъ, Василій Васильевичъ, уч. мастеръ, 1865.
- Одинцовъ, Михаилъ Николаевичъ, инж.-мех. 1906.
Ростовъ н/Д., Малая Садовая 23, Почт. щикъ, № 5.
- Одлянницій-Почобутъ, Михаилъ Іосифовичъ, инж.-мех. 1907.
Вологда, Старый вокзалъ, 1, 2.
- Озерцовскій, Павелъ Алексѣевичъ, инж.-мех. 1911.
- Онновъ, Михаилъ Михайловичъ, инж.-мех. 1890.
Завѣдующій мастерскими и преподав. кондукторск. училища М. П. С. въ Вышнемъ-Волочкѣ, Тверск. губ.
- Около-Нулакъ, Николай Адамовичъ, инж.-мех. 1892.
Помощн. нач. главныхъ мастерскихъ Риго-Орл. жел. дор. Рига, Лифляндск. губ.
- Онуловъ, Николай Николаевичъ, инж.-мех. 1885.
Начальникъ технич. жел.-дор. училища въ Хабаровскѣ, Амурской обл.

- Окунисъ, Оома Петровичъ, Д. М. У.; инж.-мех. 1908.
Москва, Губернск. Земская Управа. Дорожный Отдѣлъ.
- Оленинъ, Андрей Константиновичъ, инж.-техн. 1881.
- Олехновичъ, Феликсъ-Владиславъ Юсифовичъ, инж.-мех. 1909.
- Олимпіевъ, Николай Николаевичъ, инж.-мех. 1900.
Начальникъ мастерскихъ и замѣститель нач. XI. Уч.
Тяги. Ст. „Бобринская“ Юго-Зап. ж. дор.
- Оловянишниковъ, Георгій Ивановичъ, инж.-мех. 1907.
Москва, Остоженка, 2-й Ильинскій пер., 15, 3.
- Оловянишниковъ, Николай Ивановичъ, инж.-техн. 1899.
Москва, Покровка, 10.
- Олонцевъ, Николай Андреевичъ, инж.-мех. 1899.
Главный механикъ Шостенскаго порохов. завода. Шост-
ка, Черниговск. губ.
- Ольденборгеръ, Владиміръ Васильевичъ, Д. М. У.; инж.-мех. 1889.
Механикъ Московск. городского водопровода. Москва,
Алексѣевская водочапка.
- Ольшанскій, Станиславъ Ромуальдовичъ, Инж.-техн. 1881. *Умеръ.*
- Омелянскій, Владиміръ Тихоновичъ, инж.-мех. 1909.
- Онезоре, Генрихъ Генриховичъ, инж.-мех. 1911.
- Оранжеевъ, Дмитрій Михайловичъ, инж.-мех. 1880.
Нач. Орловскаго уч. Службы Тяги. Орелъ, Новосилск.
ул., д. Лепешкина.
- Органовъ, Владиміръ Николаевичъ, Д. М. У.; инж.-мех. 1889.
Директоръ Ремесленнаго земск. училища, Ю. С. Мальцева
во Владиміръ.
- Органовъ, Григорій Ивановичъ, инж.-мех. 1897.
Начальникъ дистанц. Ряз. - Ур. ж. дор. Ст. Ртвицево.
Ряз.-Ур. ж. дороги.
- Оржешко, Францъ Торнетовичъ, инж. техн. 1890.
Рязань, Дворянская ул., д. Калинина.
- Орловскій, Семепъ Акимовичъ, инж.-мех. 1894.
Помощникъ нач. депо ст. Камышловъ, Пермск. ж. дор.
- Орловъ, Василій Александровичъ, инж.-мех. 1878. *Умеръ.*
- Орловъ, Владиміръ Владиміровичъ, инж.-мех. 1877.
Директоръ правл. и директ.-распоряд. Т-ва Любимовъ,
Сольва и К°. Москва, Большая Якиманка, 19.
- Орловъ, Владиміръ Ивановичъ, Д. К. Уч.; инж.-мех. 1900.
Пермь, Ящикъ корресп. № 10.
- Орловъ, Ивапъ Ивановичъ, инж.-техн. 1903.
- Орловъ, Никита Ивановичъ, инж.-мех. 1900.
Помощникъ дирек. Рукавишниковск. приюта и Ремеслен.
школы. Москва, Арбатъ, Больш. Аванасьевскій пер., с. д.
- Орловъ, Николай Алексѣевичъ, инж.-мех. 1900.
Нач. уч. служ. тяги на ст. Иркутскъ, Забайкальск. ж. д.

- Орловъ, Павелъ Николаевичъ**, инж.-мех. 1912.
- Орловъ, Петръ Сергѣевичъ**, инж.-техн. 1887. *Умеръ.*
- Орловъ, Яковъ Владиміровичъ**, уд. зв. инж. мех. 1880 — 1900.
Умеръ.
- Орѣховъ, Михаилъ Евгеніевичъ**, инж.-мех. 1906.
Павловскій заводъ, Оханскаго уѣзда, Пермской губ.
- Осадчій, Павелъ Григорьевичъ**, инж.-мех. 1872.
Директоръ бум.-пряд. м-ры Кресовниковыхъ, Моск. губ. и уѣзда, село Поляна. Москва, Грузинскій пер., амбаръ фабрики.
- Осиповичъ, Сергѣй Ивановичъ**, инж.-мех. 1901.
Ревизоръ Тяги Юго-Зап. ж. дор. Кіевъ, Фабричная, 14.
- Осиповъ, Александръ Геннадіевичъ**, инж.-мех. 1906.
- Осиповъ, Михаилъ Ивановичъ**, инж.-мех. 1907.
- Останковъ, Владиміръ Петровичъ**, Д. М. Инж. Учил.; инж. мех. 1912.
- Острейно, Иосифъ Антоновичъ**, уч. мастеръ. 1880.
Баку, Балаханы, Технич. Советъ съѣзда нефтепромышленниковъ.
- Островскій, Сигизмундъ Францевичъ**, инж.-мех. 1900.
Мастеръ механич. мастерской Невскаго машиностр. завода. С.-Петербургъ.
- Островскій, Аполлоній Александровичъ**, Д. К. М. И.; инж.-мех. 1912.
- Оттъ, Альбертъ - Адольфъ Альбертовичъ - Эмпльевичъ**, инж.-мех. 1907.
Лаборантъ гидравл. лабораторіи и преподав. Импер. Технич. Училища. Москва, Аптекарскаго пер., 5, 18.
- Охременно, Михаилъ Васильевичъ**, уд. зв. инж.-мех. 1877—1898.
Начальникъ технич. ж.-дор. училища въ Холмѣ, Люблинск. губ.
- Ошанинъ, Юрій Васильевичъ**, инж.-мех. 1889.
Преподаватель технич. училища Губкина въ Кунгурѣ, Пермск. губ.

П.

- Павловичъ, Михаилъ Марковичъ, инж.-мех. 1898.
Москва, Мясницкая, 31, 12.
- Павловскій, Сергѣй Анатоліевичъ, 1904.
Москва, Правленіе Прохоровской Трехгорной м-ри.
- Павловъ, Алексѣй Дмитріевичъ, инж.-мех. 1909.
- Павловъ, Алексѣй Павловичъ, мастеръ. 1870.
- Павловъ, Алексѣй Павловичъ, мастеръ. 1873.
- Павловъ, Владиміръ Павловичъ, Д. М. У.; инж.-мех. 1911.
- Павловъ, Иванъ Павловичъ, уч. мастеръ. 1876. *Умеръ.*
- Павловъ, Леонидъ Константиновичъ, инж.-мех. 1902.
Преподаватель Средне-техническ. училища, въ Баку.
- Павловъ, Михаилъ Михайловичъ, инж.-мех. 1901.
Помощникъ Начальника Депо на ст. Гомель, Либаво-Роменск. ж. д.
- Павловъ, Николай Ивановичъ, инж.-мех. 1904.
Инженеръ на Коломенскомъ заводѣ. Ст. Голутвинъ, Моск.-Каз. ж. дор.
- Павловъ, Николай Тарасовичъ, инж.-мех. 1903.
Помощникъ завѣдующаго прядильн. ф-ки Прохоровск. Трехгорн. м-ры. Москва, Н. Прѣсня.
- Павловъ, Петръ Николаевичъ, Д. М. У.; инж.-мех. 1892.
Помощникъ 12-го уч. Службы Пути. Ст. „Нижній-Новгородъ“, Моск.-Нижег. ж. дор.
- Павловъ, Петръ Павловичъ, уч. мастеръ. 1873.
Состоитъ при Канализаціонномъ Отдѣлѣ Моск. Городск. Управы. Москва.
- Павловъ-Серебряновъ, Викторъ Андреевичъ инж.-мех. 1910. Москва, Солянка, Ивановск. пер., д. Васильева.
- Падеревскій, Іоасафъ Іоасафовичъ, инж.-мех. 1899.
Механикъ на бумаго-прядильной ф-кѣ и завѣдующ. техническ. частью въ прочихъ отрасл. хозяйства на фабр. Рабушинскихъ, въ Вышнемъ-Волочкѣ.
- Палеологъ, Дмитрій Аванасьевичъ, инж.-мех. 1897.
Помощникъ участковаго инженера при Московск. Городск. Управѣ. Москва.
- Палимпсестовъ, Владиміръ Ивановичъ, инж.-мех. 1891.
Инженеръ-механикъ флота. Севастополь, Адмиральская ул., д. 19.
- Пальмъ, Владиміръ Морицовичъ, инж.-мех. 1898.
Инженеръ при заводѣ Центральнаго Электрическаго О-ва. Москва, у Симонова монастыря.

- Пальшау, Александръ Константиновичъ, инж.-мех.** 1891.
Почтово-Телеграфн. Отд. Балаклея, Харьковск. губ.
- Панинъ, Геннадій Андреевичъ, инж.-техн.** 1900.
- Пановъ, Алексѣй Яковлевичъ, мастеръ.** 1872.
- Пановъ, Вячеславъ Васильевичъ, инж.-мех.** 1906.
Исполняетъ работы по бетоннымъ постройкамъ. Москва, Садовая-Самотечная.
- Пановъ, Николай Александровичъ, мех.-стр.** 1881.
- Пантелеймоновъ, Василий Николаевичъ, уд. зв. инж.-мех.** 1873—1895. *Умеръ.*
- Панфиловичъ, Болеславъ Оомпчъ, инж.-мех.** 1900.
Могилевъ, Глѣбо-Борисовская ул., д. Е. Н. Панфиловичъ.
- Панфиловъ, Николай Яковлевичъ, инж.-мех.** 1891.
Владѣлецъ шерсто-чесальн. и скорняжнаго заводовъ, въ Екатеринбургѣ.
- Панченко, Семень Ивановичъ, уд. зв. инж.-мех.** 1888—1897. *Умеръ.*
- Пароменскій, Дмитрій Евстратьевичъ, инж.-мех.** 1903.
- Паршиновъ, Андрей Галактионовичъ, инж.-мех.** 1898.
Инж. при Земской Управѣ. Г. Покровъ, Владимірской г.
- Парусниковъ, Владиміръ Сергѣевичъ, инж.-мех.** 1912.
- Пастуховъ, Иванъ Николаевичъ, инж.-мех.** 1896.
Фабричный инспекторъ Варшавской губ. Варшава, Вепушная ул., 66, 10.
- Патнаьянъ, Гаврилдъ Рафанловичъ, инж.-мех.** 1899.
Инженеръ Сл. Тяги Моск.-Нижегор. ж. дор. въ Москвѣ.
- Паутинъ, Николай Михайловичъ, инж.-техн.** 1904.
Преподаватель Промышленнаго училища, въ Казани.
- Пафнугъевъ, Николай Капитоновичъ, инж.-мех.** 1895.
Преподав. машиностроенія въ Импер. Технич. Училищѣ. Москва, Гороховская ул., д. Болдырева, вв. 7.
- Пахомовъ, Михаилъ Леонтьевичъ, инж.-мех.** 1912.
- Пацуновъ, Николай Григорьевичъ, инж.-техн.** 1906.
Лаборантъ при Аналитической лаборатор. Импер. Технич. училища. Москва.
- Пашмъ, Владиславъ Аполлоновичъ, инж.-мех.** 1907.
Портовый механикъ. Либава, Портовое Управленіе.
- Пашновъ, Вячеславъ Николаевичъ, инж.-мех.** 1903.
- Певзнеръ, Мееръ Абрамовичъ, инж.-мех.** 1911.
- Пелеховъ, Сергѣй Валеріановичъ, инж.-мех.** 1910.
- Пенязевъ, Сергѣй Григорьевичъ, инж.-мех.** 1902.
Москва, 2-я Мѣщанская, 29.
- Пераловъ, Михаилъ Богдановичъ, инж.-мех.** 1900.
Владикавказъ, Офицерская ул., соб. домъ.
- Перванъ, Яковъ Ивановичъ, инж.-мех.** 1892.
Томскъ, гостиница „Европа“.

- Первушинъ, Алексѣй Михайловичъ, инж.-мех.** 1892.
Инженеръ Губернской Земской Управы. въ Смоленскѣ.
- Первушинъ, Дмитрій Ивановичъ, инж.-мех.** 1877.
Управляетъ собств. завод. и совладѣлецъ имѣній „Ар-
текъ“ и „Кастрополь“ въ Крыму. Москва, Мясницкая,
д. Александрова.
- Первушинъ, Николай Ивановичъ, инж.-тех.** 1874.
Управл. собст. заводами и имѣніями. Москва, Мясницкая,
д. Александрова.
- Первозникоуъ, Георгій Михайловичъ, уд. зв. инж.-мех.** 1891—
1904. Техникъ мастерскихъ Риго-Орловск. ж. дор. Ст.
Двинскъ, мастерскія Риго-Орл. ж. дор.
- Первозникоуъ, Трифонъ Михайловичъ, инж.-мех.** 1875.
Директоръ Брянскаго зав. въ Екатеринославѣ.
- Передеревъ, Иванъ Прокофьевичъ, инж.-мех.** 1909.
Преподав. Техническ. жел. дор. училища въ Хабаровскѣ,
Приморской обл.
- Перекалинь, Николай Александровичъ, инж.-мех.** 1910.
Калуга, Дворянская ул., соб. домъ.
- Перельманъ, Илья Яковлевичъ, инж.-мех.** 1899.
Владѣлецъ Инженернаго Бюро по Технической Консуль-
таци. Москва, Покровский бульв., д. Мединцевой.
- Перепелкинъ, Николай Митрофановичъ, уч. инж.-мех.** 1872—1881.
Гласный Московск. Гор. Думы, Предсѣдат. Правл. Моск.
Кредитн. О-ва. Москва, Лѣсная ул., соб. домъ.
- Перепелинъ, Сергѣй Дмитриевичъ, инж.-мех.** 1898.
- Перловъ, Борисъ Флорентьевичъ, инж.-мех.** 1900.
Инженеръ по строительной части на ф-кѣ насл. Хлудова-
Егорьевскъ, Рязанск. губ.
- Перловъ, Василий Флорентьевичъ, мех.-стр.** 1878.
Управляющій имѣніемъ В. А. Хлудова. Москва, Садовая
ул. у Земляного вала. Хлудовскій тупиель, д. Хлудова.
- Перловъ, Владиміръ Флорентьевичъ, инж.-мех.** 1887.
- Пермяновъ, Александръ Ивановичъ, инж.-мех.** 1873.
Москва, Нѣмецкая ул., 13.
- Перовъ, Николай Николаевичъ, инж.-мех.** 1902.
Москва, Мясницкая, д. Эрлангера.
- Персіаниновъ, Петръ Алексѣевичъ, инж.-техн.** 1886.
Инспекторъ Страх. О-ва. Москва, Никитскія Ворота,
Столовый пер. д. Рос. Страх. о-ва, кв. 8.
- Песисъ, Александръ Самуиловичъ, инж.-мех.** 1910.
- Пестичъ, Петръ Ивановичъ, инж.-мех.** 1891.
Начальн. службы тяги Уссурійск. ж.-дор. Никольскъ-
Уссурійскій.
- Пестовъ, Иванъ Акимовичъ, уч. мастеръ** 1872.

- Пестовъ, Иванъ Павловичъ, инж.-мех. 1901.**
Помощн. нач. котельной мастерск. Путиловскаго завода, С.-Петербургъ, Екатерининговскій пр., 103/28, кв. 2.
- Петерсонъ, Робертъ Романовичъ, Д. М. У.; инж.-мех. 1901.**
Инженеръ для технич. занятій при управл. Моск. Винд. жел.-дор., Москва, Срѣтенск. Бульв., д. о-ва Россія.
- Петинъ, Николай Петровичъ, инж.-техн. 1883.**
Владѣлецъ технической конторы, въ Кинешмѣ, Костромской губ.
- Петневичъ, Иосифъ Петровичъ, инж.-мех. 1910.**
Помощн. вагоннаго мастера на ст. Тамбовъ. Ряз.-Ур. жел. дор.
- Петровскій, Александръ Николаевичъ, инж.-мех. 1906.**
- Петровскій, Викторъ Васильевичъ, уч. мастеръ 1868.**
- Петровскій, Михаилъ Терентьевичъ, инж.-мех. 1878. Умеръ.**
- Петровскій, Павелъ Васильевичъ, мех.-стр. 1881.**
Исправл. должн. старш. фабричн. инспектора Плоцк. губ. Плоцкъ, Капцелярія фабр. инспекціи.
- Петровскій, Федоръ Николаевичъ, инж.-мех. 1902.**
Механикъ на ткацкой мануфактурѣ въ Иваново-Вознесенскѣ.
- Петровъ, Александръ Антоновичъ, инж.-мех. 1892.**
Инженеръ при Рублевской насосн. станціи Московскаго городск. водопровода, Москва, Крестовскія башни въ Рублево.
- Петровъ, Александръ Петровичъ, мастеръ 1869.**
- Петровъ, Алексѣй Власьевичъ, инж.-мех. 1898.**
Техникъ прядильн. отдѣла Никольской м-ры С. Морозова, ст. Орѣхово-Зуево Моск.-Нижегорд. жел. дор.
- Петровъ, Алексѣй Петровичъ, уч. мастеръ 1873. Умеръ.**
- Петровъ, Алексѣй Петровичъ уд. зв. мех.-стр. 1880.**
- Петровъ, Анатолій Семеновичъ, инж.-мех. 1902.**
Начальн. Технич. жел.-дор. училища въ Кіевѣ.
- Петровъ, Аркадій Ивановичъ, инж.-техн. 1901.**
- Петровъ, Василій Васильевичъ, уд. зв. мех.-стр. 1865—1879.**
Контролеръ по приходу и расход. матеріаловъ при управ. Владикавказск. жел. дор. Ст. „Ростовъ“ Владикавк. жел. дор., или Нахичеванъ в/Д. 13 л., с. д. 46.
- Петровъ, Василій Петровичъ, уч. мастеръ 1872.**
Помощн. завѣд. мастерскими технич. жел.-дор. училища въ Одессѣ.
- Петровъ, Викторъ Петровичъ, уч. зв. мех.-стр. 1872. Умеръ**
- Петровъ, Владиміръ Валеріановичъ, инж.-техн. 1881. Умеръ.**
- Петровъ, Владиміръ Ковстантинновичъ, инж.-мех. 1902.**
Преподаватель мореходн. училища въ Ростовѣ н Д.

- Петровъ, Иванъ Ивановичъ, инж.-мех.** 1902.
Москва, Сокольн. поле, Т-во Моск. паров. вальцовой мельницы.
- Петровъ, Константинъ Петровичъ, мастеръ** 1871. *Умеръ.*
- Петровъ, Матвій Васильевичъ, инж.-техн.** 1881.
Техничеъ губернска. акцизнаго управления въ Твери.
- Петровъ, Никаноръ Петровичъ, уд. зв. инж.-мех.** 1871—1877.
Москва, Нѣмецкій рынокъ, 23, 2.
- Петровъ, Николай Георгіевичъ, инж.-мех.** 1904.
Пермск. губ., Нейво-Алапаевск. заводъ.
- Петровъ, Николай Евлампіевичъ, инж.-техн.** 1893.
Технической инспекторъ Сѣверн. страх. о-ва, Москва, Страстной бульв., д. вн. Ливень.
- Петровъ, Николай Ивановичъ, механикъ** 1900.
- Петровъ („Бабка“), Николай Петровичъ, мастеръ** 1872.
Помощникъ сборнаго мастера въ Минскихъ мастерск. Либ.-Ром. жел. дор., ст. Минскъ, Либ.-Ром. жел. дор.
- Петровъ, Николай Петровичъ, мастеръ** 1872.
Колесный мастеръ въ гомельскихъ мастерск. Либ.-Ром. жел. дор., ст. Гомель, Либ.-Ром. жел. дор.
- Петровъ, Павелъ Григорьевичъ, инж.-мех.** 1896.
Помощн. завѣд. технич. бюро по постройкѣ механич. сооруж. и мостовъ на Моск. метал. заводѣ (Гужонъ), Москва, Рогожская заст.
- Петровъ, Петръ Петровичъ, уч. мастеръ** 1867.
Завѣдующ. мастер. технич. жел.-дор. училища въ Одессѣ.
- Петровъ, Петръ Петровичъ, уч. инж.-техн.** 1871—1881.
Заслужен. профессоръ Импер. Технич. училища по технол. крашенія; почетн. членъ Политехн. об-ва. Москва, Лубянская площ., Политехнич. музей
- Петровъ, Сергій Александровичъ, инж.-мех.** 1880.
Непрѣмѣнный членъ Владимірск. губернска. присутствія, Владиміръ.
- Петровъ, Степанъ Петровичъ, уч. мастеръ** 1863.
- Петровъ, Яковъ Петровичъ, мастеръ** 1864.
- Петровъ, Яковъ Петровичъ, мастеръ** 1866.
- Петропавловскій, Василій Ивановичъ, мастеръ** 1874.
Вагонный мастеръ на ст. Варшава-Прага, Варшавск.-Тираспольск. жел. дор.
- Пеше, Эмилій Ивановичъ, инж.-мех.** 1879.
Инспекторъ Моск. Страх. о-ва. Москва, Грохольск. пер. 2, 11.
- Пешель, Оскаръ Адольфовичъ, инж.-мех., инж.-электр.** 1902.
Преподаватель электротехники Импер. Технич. Училища и Промышленнаго училища, Москва, Нѣмецкая ул. 13, 6.

- Пиге, Рауль Камилловичъ**, инж.-мех. 1884. *Умеръ.*
- Пилипенко, Захарій Прокопьевичъ**, инж.-мех. 1912.
- Пинскеръ, Семенъ Юсифовичъ**, инж.-мех. 1904.
Инженеръ фирмы Сименсъ и Гальске въ Петербургѣ.
- Пинцкерь, Алексѣй Михайловичъ**, инж.-мех. 1902.
Преподав. технич. училища Пастухова въ Ярославлѣ.
- Пискушковъ Николай Ивановичъ**, инж.-мех. 1908.
- Пичъ, Фридрихъ-Николай Югановичъ-Фридриховичъ**, инж.-мех. 1907. *Умеръ.*
- Піотровичъ, Петръ Михайловичъ**, инж.-мех. 1891.
Вагонный мастеръ Варшаво-Вѣнской ж. дор. Варшава. ул. Видокъ., 21.
- Плацицкій, Петръ Тимофѣевичъ**, инж.-техп. 1889.
Директоръ Андрушовскаго сахарн. завода. Бровки, Юго-Зап. ж. д.
- Плацицкій, Θεодоръ Тимофѣевичъ**, инж.-техп. 1906.
Помощн. директора Мартыповск. сахарн. завода. Мѣст. Таганча, Кіевск. губ.
- Платицынъ, Митрофанъ Васильевичъ**, инж.-мех. 1906.
Моршанскъ, Софійск. ул., соб. д.
- Платицынъ, Михаилъ Ивановичъ**, инж.-мех. 1904.
Моршанскъ, Тамб. губ.
- Платицынъ, Сергѣй Ивановичъ**, инж.-мех. 1897.
Нач. дист. Сызрано-Вяземск. ж. дор. Ст. „Кузнецк.“. Сызрано-Вяз. ж. дор.
- Платоновъ, Александръ Платоновичъ**, мастеръ. 1872.
Москва, Неглинная, Отд. Госуд. Бавка.
- Платоновъ, Алексѣй Платоновичъ**, уд. зв. инж.-мех. 1852—1870.
Умеръ.
- Платуновъ, Александръ Михайловичъ**, уч. мастеръ. 1877.
Завѣдующій мастеръ ск. технич. ж.-дор. училища въ Рсвелѣ, Эстляндск. губ.
- Плехановъ, Василій Ивановичъ**, инж.-мех. 1893.
Помощн. нач. Службы Пути Ебатер. ж. дор. Ст. Таганрогъ, Екатерининской ж. д.
- Плюнсковскій, Иванъ Антоновичъ**, инж.-мех. 1894.
- Плотниковъ, Арсеній Михайловичъ**, инж.-мех. 1901.
- Плотниковъ, Павелъ Васильевичъ**, инж.-мех. 1874.
- Плотниковъ, Степанъ Никитичъ**, мех.-стр. 1874.
- Плотницкій, Станиславъ Альбировичъ**, инж.-мех. 1883.
Завѣдующій Житомирск. гор. водопровода и электрич. трамв. (со стороны города); главн. агентъ 1 Россійск. Страховаго Об-ва на Волинск. губ. Житомиръ, Волинской губ.
- Плоховъ, Афанасій Ивановичъ**, инж.-мех. 1876.

- Плѣшновъ, Александръ Михайловичъ, инж.-мех. 1904.
- Плѣшновъ, Иванъ Михайловичъ, инж.-мех. 1901. *Умеръ.*
- Плющевъ, Сергѣй Егоровичъ, инж.-мех. 1897.
Помощн. Нач. Дистанціи Сызрано-Вяземск. ж. дор. Ст.
„Узловая“ Сызрано-Вяземск. ж. дор.
- Плющевъ, Степанъ Титовичъ, инж.-техн. 1888. *Умеръ.*
- Побѣдимовъ, Владиміръ Ивановичъ, инж.-мех. 1898. *Умеръ.*
- Поволоцкій, Георгій Ивановичъ, инж.-мех. 1911.
- Погоржельскій, Николай Владиміровичъ, инж.-мех. 1903.
Инспекторъ механико-техническ. училища въ Омскѣ.
- Погосовъ, Матвеевъ Авапесовичъ, инж.-мех. 1902.
Управляющій нефтян. промысл. администрац. по дѣламъ
С. М. Шибавъ и К^о. Баку, Балаханы.
- Погосовъ, Михаилъ Макаровичъ, инж.-мех. 1903.
Механикъ на Мальцевскомъ цементн. заводѣ. Ст. Дять-
ково, Орловск. губ.
- Подгорѣцкій, Владиміръ Николаевичъ, инж.-мех. 1912.
- Подгурскій, Михаилъ Дмитріевичъ, инж.-мех. 1899.
При постройкѣ Бакинскаго водопровода.
- Подпрятковъ, Александръ Михайловичъ, инж.-техн. 1910.
Звенигородка, Кіевской губ.
- Подчиненовъ, Николай Владиміровичъ, инж.-мех. 1901.
Завѣд. Бюро желѣзн. конструкц. на Брянскомъ заводѣ.
Ст. „Болва“ Риги-Орл. ж. дор.
- Подзрни, Сергѣй Александровичъ, инж.-мех. 1888.
Завѣдующій Московск. городск. бойнями. Москва, за
Покровской заставой.
- Понровскій, Владиміръ Павловичъ, инж.-техн. 1907.
Преподаватель Коммерческ. училища въ Рыбинскѣ.
- Понровскій, Евгений Тимофѣевичъ, инж.-мех. 1878. *Умеръ.*
- Понровскій, Константинъ Константи., инж.-техн. 1892. *Умеръ.*
- Понровскій, Николай Николаевичъ, инж.-мех. 1906.
Тверь, Секретарская, соб. домъ.
- Понровскій, Яковъ Николаевичъ, инж.-мех. 1892.
- Полетаевъ, Иванъ Ивановичъ, инж.-техн. 1904.
Москва, Б. Никитская, Хлыновск. тупикъ, д. Семенко-
вичъ, кв. 14.
- Полещунъ, Александръ Іосифовичъ, инж.-мех. 1890.
- Поливановъ, Михаилъ Константиновичъ, инж.-мех.; инж.-элек-
тротехн. 1897.
Преподав. электротехн. Импер. Технич. Училища; уна-
вляющій Моск. городск. трамваями. Москва, Шере-
метьевск. пер., з. 103.
- Поликарповъ, Константинъ Михайловичъ, инж.-мех. 1885.
Москва, Старое Шоссе, Петровско-Разумовское, 16.

- Полинарповъ, Николай Константиновичъ, инж.-техн. 1911.
- Полозовъ, Александръ Васильевичъ, инж.-мех. 1892
Москва, Красныя ворота, д. Афремова, кв. 64.
- Полтановъ, Александръ Петровичъ, уд. зв. инж.-мех. 1885—1895.
Начальн. Технич. жел.-дор. училища въ Вильнѣ.
- Полуэнтовъ, Василій Евдокимовичъ, инж.-техн. 1893.
Фабричн. инспект. Калишск. губ. Г. Калишъ.
- Полъновъ, Григорій Ивановичъ, инж.-мех. 1906.
Кинешма, ф-ка Т-ва Долматовск. М-ры.
- Поляновъ, Авраамъ Езекиелевичъ, инж.-мех. 1912.
- Поляновъ, Александръ Александровичъ, уд. зв. инж.-мех. 1884—
1894. Директоръ ф-ки Т-ва Знаменской м-ры.
Нахабино, Московско-Вид. ж. дор.
- Поляновъ, Александръ Андреевичъ, инж.-техн. 1882.
- Поляновъ, Владиміръ Павловичъ, инж.-мех. 1899.
Москва, Патриаршіе пруды, соб. домъ.
- Поляновъ, Ермолай Егоровичъ, инж.-мех. 1889.
Нач. Дено на Ряз.-Ур. ж. дор. Саратовъ, Управление
Ряз.-Ур. ж. д., Ревизионный отдѣлъ.
- Поляновъ, Николай Николаевичъ, инж.-мех. 1896.
Нач. Дистанц. на Ряз.-Ур. ж. дор.
- Поляновъ, Петръ Ивановичъ, инж.-техн. 1906.
- Поляновъ, Рувимъ Бейнасовичъ-Веніаминовичъ, инж.-мех. 1902.
Преподав. механич. технологіи и машиностр. черч. Им-
пер. Технич. Училища; Секретарь Инж.-механич. отд.
Политехн. Об. ва. Москва, Чистые Пруды, Лобковский
пер., д. Рубановичъ.
- Полянскій, Николай Павловичъ, Д. М. У.; инж.-мех. 1911.
- Полянскій, Петръ Федоровичъ, уд. зв. мех.-стр 1865—1877.
- Померанцевъ, Владиміръ Александровичъ, инж.-мех. 1912.
Нижній-Новгородъ, Больничная, 18.
- Поморжанскій, Николай Юліановичъ, инж.-мех. 1902.
- Помусъ, Мордахой Зельмановичъ, Д. Карлср. Пол.; инж.-мех.
1910.
- Пономаревъ, Павелъ Евгеніевичъ, инж.-мех. 1892.
Начальникъ Техническ. жел.-дор. училища, во Вла-
дикавказѣ, Терской обл.
- Пономаревъ, Степанъ Семеновичъ, инж.-мех. 1892.
Завѣдующій городскимъ водопроводомъ. Нижній-Новго-
родъ, Канатная ул., д. Павловой.
- Пономаревъ Новоселовъ, Василій Ефимовичъ, инж.-мех. 1904.
Торжокъ, Тверской губ.
- Понсетъ-де-Сандонъ, Витольдъ Брониславовичъ, инж.-мех.; И.
П. С. 1879.
Управление жел. дорогъ. С.-Петербургъ, Серпуховская, 7.

- Попелышинъ-Насъновъ, Нилъ Петровичъ, инж.-мех. 1889.
Правленіе Туапсе-Армавирск. ж. дор. С.-Петербургъ,
Невскій пр., 118.
- Поплавскій, Иванъ Казимировичъ, инж.-мех. 1907.
Завѣд. землечерпалкой на Ст. Омскъ Сиб. ж. д.
- Поповъ, Александръ Николаевичъ, инж.-мех. 1899.
Тамбовъ, Семинарская ул., д. Константинова.
- Поповъ, Алексѣй Михайловичъ, уч. мастеръ. 1877.
Токарный и литейный мастеръ, въ мастерскихъ на ст.
Калуга, Сызр-Вяз. ж. дор.
- Поповъ, Евгеній Владиміровичъ, инж.-техн. 1902.
Контролеръ IV акцизнаго участка. Баку, Бѣлый городъ.
- Поповъ, Иванъ Григорьевичъ, инж.-мех. 1895.
Инженеръ на фабр. Т-ва Циндель. Ст. Нара-Өоминское,
Моск.-Брестск. ж. дор.
- Поповъ, Николай Викторовичъ, инж.-мех. 1908.
Механикъ по торфяному хозяйству и завѣдующій ото-
пленіемъ фабрикъ Вилулы Морозова. Орѣхово-Зуево,
Нижегор. жел. дор.
- Поповъ, Николай Николаевичъ, инж.-мех. 1895.
Помощн. Нач. I-го уч. Сл. Пути Моск.-Брестск. ж. дор.
Ст. Голицыно, Моск.-Брестск. ж. дор.
- Поповъ, Николай Павловичъ, инж.-техн. 1904. *Умеръ.*
- Поповъ, Николай Степановичъ, инж.-мех. 1898.
Тамбовъ, Дворянск. ул., соб. домъ.
- Поповъ, Осипъ Дмитріевичъ, уд. зв. мех.-стр. 1863—1870.
- Поповъ, Павелъ Александровичъ, уд. зв. мех.-стр. 1872. *Умеръ.*
- Поповъ, Павелъ Владиміровичъ, инж.-мех. 1892.
Инженеръ при Губернск. Земск. Управѣ. Владиміръ.
- Поповъ, Петръ Михайловичъ, инж.-мех. 1881.
Нач. дистанц. на Ст. Рязань, Моск.-Каз. ж. д.
Каз. жел. дор.
- Поповъ, Сергѣй Михайловичъ, инж.-техн. 1886. *Умеръ.*
- Поповъ, Степанъ Дмитріевичъ, уд. зв. инж.-мех. 1879—1894.
Москва, Міуссы, Промышленное училище.
- Постниковъ, Александръ Николаевичъ, инж.-техн. 1908.
- Постниковъ, Михаилъ Ивановичъ, уч. мастеръ. 1873.
Помощникъ Директ. Моск. Рукавишн. пріюта. Москва,
Сѣнной пер., здание пріюта.
- Постольскій, Константинъ Николаевичъ, инж.-техн. 1883.
Владѣлецъ платочной ф-ки. Москва, Верхне-Предтечен-
скій пер., д. Бѣляевой.
- Потаповъ, Дмитрій Николаевичъ, инж.-мех. 1906.
Богородскъ, Моск. губ., ф-ка Истоминской м-ры Т-ва
Шибавыхъ С-вей.

- Потемнинъ, Иванъ Дмитріевичъ, инж.-мех. 1897.
Инженеръ при к-рѣ А. В. Бари. Москва, Мясницкая, 20.
- Потемнинъ, Петръ Спиридоновичъ, инж.-мех. 1875. *Умеръ.*
- Потресовъ, Михаилъ Ивановичъ, инж.-мех. 1890.
Главный механикъ Моск. каз. выпн. складовъ. Москва, Ново-Благословенная ул., казенный винный складъ.
- Поярковъ, Александръ Ивановичъ, инж.-техн. 1912.
- Пребыльскій, Виталій Іосифовичъ, инж.-техн. 1911.
- Предтеченскій, Алексѣй Алексѣевичъ, инж.-мех. 1911.
- Прейсманъ, Леонидъ Григорьевичъ, инж.-мех. 1911.
- Прибе, Аполлинарій Іанпуаріевичъ, инж.-мех. 1911.
Кіевъ, Круглая Университетская ул., 7а, 10.
- Прибыловъ, Николай Александровичъ, инж.-мех. 1884. *Умеръ.*
- Пржисеціи, Ігнатій Владиславовичъ-Ксаверьевичъ, инж.-мех. 1912.
- Прворихинъ, Владиміръ Александровичъ, инж.-мех. 1901.
Нач. Дено на ст. Рыбинскъ, Моск.-Винд. ж. дор.
- Прозоровъ, Константинъ Степановичъ, инж.-мех. 1904.
Инженеръ на фабрику Кошшипа въ Серпуховѣ.
- Пронинъ, Александръ Тимофеевичъ, инж.-мех. 1903.
Москва, Срѣтенск. бульваръ, д. О ва Россія, кв. 86.
- Промопенновъ, Василій Яковлевичъ, инж.-техн. 1888.
- Прокунинъ, Михаилъ Павловичъ, инж.-техн. 1884.
Профессоръ Имп. Технич. Училища по кафедрѣ Технол. минеральн. веществъ; Преподав. Промышленц. Училища; Почетн. членъ Политехн. Об-ва. Москва, Нѣмецкая ул., д. Клепикова.
- Пронинъ, Александръ Логиновичъ, инж.-мех. 1902.
Судовой Механикъ на Яхтѣ „Колхида“. Константинополь. Яхта „Колхида“.
- Пропперъ, Николай Андреевичъ, уд. зв. 1856—1889.
Инженеръ при Управленіи Ряз.-Ур. ж. дор. Москва, Козловск. пер., д. Ермолова.
- Протопоповъ, Александръ Ивановичъ, инж.-техн. 1886.
Надзиратель V Акцизн. участка. Баку, 7 Нефтяной Округъ.
- Протопоповъ, Александръ Николаевичъ, инж.-мех. 1887.
Инженеръ при Моск. Гор. Управѣ. Москва, Трехгорн. пер., соб. домъ.
- Протопоповъ, Павелъ Петровичъ, инж.-мех. 1880. *Умеръ.*
- Проскура, Георгій Федоровичъ, инж.-мех. 1901.
Ад.-проф. Технологическаго Института въ Харьковѣ.
- Прохоровъ, Андрей Васильевичъ, инж.-техн. 1910.
- Прохоровъ, Андрей Ивановичъ, уч. мастеръ. 1870.

- Прохоровъ, Василій Васильевичъ, инж.-мех. 1912.
Прохоровъ, Иванъ Ивановичъ, инж.-мех. 1901.
Владѣлецъ Фабрики въ Вышнемъ Волоцкѣ.
Прудниковъ, Александръ Прокопьевичъ, инж.-мех. 1903.
Прудниковъ, Сергѣй Прокопьевичъ, инж.-мех. 1883.
Торгуетъ шерстяной пряжей. Москва, Долгоруковск. 49.
Пурушевскій, Феликсъ-Робертъ Людвиговичъ, инж.-мех. 1896.
Нач. Дистанціи Службы Пути на ст. Елецъ, Юго-Вост. ж. д.
Прядкинъ, Афанасій Анастасіевичъ, инж.-техн. 1884. *Умеръ.*
Прянишниковъ, Викторъ Владиміровичъ, инж.-мех. 1906.
Помощи. Механика, на Прохоровской Трехгорн. М-рѣ.
Москва, Прѣсенск. застава.
Пряхинъ, Василій Ефимовичъ, инж.-мех. 1903.
Начальн. Электрич. цеха Брянскаго завода. Ст. Болва,
Риго-Орловск. ж. дор.
Психа, Георгій Михайловичъ, инж.-мех. 1904.
Ст. Кавказская, Владикавказск. ж. дор.
Пугавно, Сергѣй Владиміровичъ, инж.-мех. 1910.
Инженеръ на Коломенскомъ заводѣ. Ст. Голутвино,
Моск.-Каз. ж. дор.
Пудаловъ, Александръ Дмитриевичъ, Д. М. У.; инж.-мех. 1906.
Москва, М. Бронная, д. Гиршъ, кв. 88.
Пузановъ, Николай Васильевичъ, инж.-мех. 1893.
Фабричный Инспекторъ Московск. губ. Москва.
Пушечниковъ, Владиміръ Александровичъ, инж.-мех. 1890.
Завѣдующій Мытищинской насосной станціей Москов.
городск. водопровода. Ст. Мытищи Сѣверн. ж. дор.
Пушкинъ, Константинъ Федоровичъ, инж.-мех. 1891.
Инженеръ при Тульск. Городск. Управѣ. Тула, Миллі-
онная ул., д. Ф. И. Пушкина.
Пушинъ, Михаилъ Яковлевичъ, инж.-мех. 1906.
Пчелинъ, Михаилъ Аркадьевичъ, Д. М. У.; инж.-мех. 1897.
Инженеръ при Губ. Земск. Управѣ. въ Симбирскѣ.
Пыжевичъ, Михаилъ Флоровичъ, инж.-мех. 1908.
Москва, 4-я Мѣщанская, 3 й Тройскій проѣздъ, 10.
Пысинъ, Илья Васильевичъ, инж.-мех. 1880.
Начальн. Службы подгизн. сост. и тяги Моск.-Винд.-Ры-
бинск. ж. дор. (Петербургск. вѣтви). С.-Петербургъ, Ка-
бинетская, 20.
Пьянышевъ, Михаилъ Оомичъ, инж.-мех. 1900.
Инженеръ по приемкѣ и испыт. топлива въ Упр. Моск.
Каз. ж. дор. Москва, Разгуляй, д. Брейеръ, кв. 6.
Пѣвницкій, Николай Викторовичъ, уд. зв. инж.-мех. 1888—1907.
Завѣд. Учебн. Мастерск. Технич. жел.-дор. училища.
въ Вильнѣ.

- Пѣвницкій, Сергѣй Викторовичъ, инж.-мех. 1896.
Помощн. Начальн. VIII дистанціи на Ст. Павлово,
Моск.-Нижег. ж. дор.
- Пѣвцовъ, Алексѣй Григорьевичъ, инж.-мех. 1897.
Брестъ-Литовскъ, Московск. ул., д. Матусевича.
- Пѣговъ, Дмитрій Ивановичъ, инж.-мех. 1891.
- Пѣшехоновъ, Леонидъ Федоровичъ, инж.-техн. 1900.
- Пѣшновъ, Николай Александровичъ, инж. мех. 1909.

Р.

- Рабиновичъ, Левъ Сендеровичъ (Александровичъ), инж.-мех. 1909.
Иркутскъ, Большая ул., д. Быкова.
- Работновъ, Владиміръ Константиновичъ, инж. техн. 1912.
- Работновъ, Павелъ Николаевичъ, инж.-мех. 1909.
Инженеръ при технической конторѣ Московск. городск.
водопровода, Москва, 1-я Мѣщанская, 62, 5.
- Равадинъ, Давидъ Исааковичъ, инж.-мех. 1911.
Москва, Лобковский пер. 3, 31.
- Равичъ-Щербо, Александръ Михайловичъ. инж.-техн. 1904.
Завѣдующій химическ. и металлографич. лаборатор.
Брянскаго завода. Ст. „Болва“ Риго-Орл. жел. дор.
- Раdziшевскій, Евстафій Евгеньевичъ, инж.-мех. 1883.
Инженеръ при Паратскихъ ремонтныхъ мастерскихъ,
Почт.-отд. Паратское, Казанской губ., ремонтныя казен-
ныя мастерскія.
- Радцигъ, Яковъ Антоновичъ, инж.-мех. 1875.
- Раевскій, Василій Алексѣевичъ, уч. мастеръ. 1874.
- Раздорскій, Владиміръ Федоровичъ, инж.-мех. 1907.
- Разинъ, Константинъ Николаевичъ, инж.-мех. 1889.
Инженеръ по оценкѣ фабр. и заводовъ при Моск. Городск.
Управѣ, преподав. школы ремесл. учеников., тов. предсѣд.
отд. по техническ. образов. Политехн. Об-ва, Москва.
М. Ордынка, 5.

- Разореновъ, Алексѣй Александровичъ, инж.-мех. 1907.
С.-Петербургъ, Лѣсной, Беклемышевская ул., 1, 2.
- Разумовъ, Николай Николаевичъ, инж.-мех. 1906.
Завѣдующій ново-ткацкой ф-ои Н. Коншина въ Серпуховѣ.
- Рановъ, Александръ Павловичъ, инж.-мех. 1909.
- Ранжевъ, Иванъ Михайловичъ, мех.-строит. 1877. *Умеръ*
- Ранжевъ, Федоръ Михайловичъ, уч. мастеръ, 1866. *Умеръ.*
- Ратомскій, Михаилъ Юсифовичъ, инж.-мех. 1882.
Распорядитель т ва „Портландъ-цементъ“ на ст. Евгеньевка Уссурийской ж. д.
- Раутенбергъ, Михаилъ Александровичъ, инж.-техн. 1892. *Умеръ.*
- Ребиновъ, Леонидъ Ивановичъ, инж.-техн. 1876.
Ревизоръ городскихъ сборовъ при Моск. Городск. Управѣ, Москва, Пречистенка, соб. домъ.
- Региреръ, Израиль Ильичъ, инж.-техн., инженеръ при технич. к-рѣ Горовицъ. Кіевъ, Крещатикъ, 8.
- Рейзинъ, Иуда Аароновичъ, инж.-техн. 1895.
Довѣренный инженеръ Аркина, С.-Петербургъ, Вас. Остр., 13 Линія, 4.
- Рейнгардтъ, Владиміръ Оттовичъ, инж.-мех. 1900.
Москва, Долгоруковская, близъ Скорбященск. монастыря, д. Панина, кв. 17.
- Рейсихъ, Фридрихъ Фридриховичъ, инж.-мех. 1911.
- Рейтеръ, Альфонсъ-Фридрихъ-Германъ Германовичъ, инж.-мех. 1908.
- Реми, Владиміръ Александровичъ, инж.-мех. 1884.
Почетн. мировой судья, Голуславка, Донской обл., Тагапрогскаго округа.
- Ремизовъ, Александръ Васильевичъ, инж.-мех. 1879. *Умеръ.*
- Рендель, Мовша Маркеловичъ, инж.-техн. 1890.
- Реформатскій, Федоръ Ивановичъ, инж.-мех. 1897.
Механикъ на ф — кѣ Каретниковыхъ, ст. Тейково, Сѣверн. жел.-дор.
- Рехтзамеръ, Германъ Александровичъ, инж.-мех. 1884. *Умеръ.*
- Ржевскій, Константинъ Алексѣевичъ, инж.-мех. 1879.
Совладѣлецъ гончарнаго завода, С.-Петербургъ, Вас. Остр., 7-я линія, 26, 5.
- Ровенскій, Александръ Лазаревичъ-Леоновичъ, инж.-мех. 1907.
Москва. М. Лубянка, д. Обидиной, контора Л. Ровенскаго.
- Ровенскій, Борисъ Лазаревичъ, инж.-мех. 1912.
Москва, Б. Лубянка, д. Обидиной, контора Л. Ровенскаго.
- Рогозильниковъ, Федоръ Алексѣевичъ, инж.-техн. 1911.
- Родимцовъ, Николай Ѳедотовичъ, инж.-мех. 1897. *Умеръ.*
- Родинъ, Александръ Гавриловичъ, уч. мастеръ, 1877. *Умеръ.*
- Родионовъ, Александръ Родионовичъ, уч. мастеръ. 1864.

- Родионовъ, Владиміръ Михайловичъ, Д. Дрезд. Пол.; инж.-техн.** 1906.
- Родионовъ, Петръ Алексѣевичъ, инж.-мех.** 1911.
- Родионовъ, Федоръ Васильевичъ, инж.-мех.** 1899.
Москва, вокзалъ Моск.-Каз. жел. дор., к-ра службы тяги.
- Рожновъ, Александръ Зиновьевичъ, инж.-техн.** 1898.
Помощникъ директора Брянскаго завода, ст. Болва, Риго-Орл. жел. дор.
- Розановъ, Алексѣй Никаноровичъ, инж.-техн.** 1889.
Фабричный инспекторъ Моск. губ., Москва, Большая Никитская, 62, 3.
- Розановъ, Михаилъ Петровичъ, инж.-мех.** 1901.
Помощникъ механика на Императорск. оружейн. заводѣ въ Тулѣ.
- Розановъ, Павелъ Петровичъ, Д. М. У. Инж.-мех.** 1896.
Преподаватель машиностроенія Импер. Технич. училища; инспекторъ Московскаго Промышленнаго училища, Москва, Миуссы, Промышл. училище.
- Розановъ, Сергѣй Яковлевичъ, инж.-техн.** 1906.
Посадъ „Метера“, Владимірск. губ., Вязник. уѣзда, Писчебумажн. ф-ка.
- Розенблюмъ, Александръ Герасимовичъ, инж.-мех.** 1882.
Консультационныя работы. Москва, Мал. Харитоньевск. пер. 4.
- Розенблюмъ, Михаилъ Матвѣевичъ, инж.-мех.** 1895.
Ростовъ н/Д., Садовая ул., торг. домъ Шаевичъ и Бару.
- Розенфарбъ, Адольфъ-Генрихъ Израилевичъ-Нусыновичъ, инж.-мех.;** Д. Львовск. Политехн. 1909.
- Розень, Ааронъ Исааковичъ, инж.-техн.** 1893.
- Розень, Симонъ Моисеевичъ, инж.-мех.** 1911.
Москва. Кудринская ул., 11, 11.
- Розовъ, Владиміръ Арсеньевичъ, инж.-мех.** 1911.
Инженеръ при городской управѣ, Орель.
- Ройскій, Владиміръ Николаевичъ, Д. Л. Ц. Н.; инж.-мех.** 1895.
Совладѣлецъ типографіи Ройскаго и Душина. Преподав. въ Нижегород. механико-технич. училищѣ, Нижній-Новгородъ, Малая Печерка, 21.
- Ройтманъ, Эммануилъ Іосифовичъ, инж.-мех.** 1904.
- Романенко, Василій Титовичъ, уд. зв. уч. маст.** 1874. *Умеръ.*
- Романихинъ, Василій Ѳомичъ, инж.-мех.** 1901.
Завѣдующій лѣсопилън. производствомъ О. Романихина. Воронежъ, Пограничная ул., соб. домъ.
- Романовичъ, Нилъ Михайловичъ, инж.-техн.** 1899.
Дорожный техникъ Моршанской уѣздп. земской управы. Моршанскъ, Тамбовск. губ.

- Романовскій, Аронъ Шавевичъ, Д. Цюрихск. Пол.; инж.-мех. 1911.
- Романовъ, Николай Сергѣевичъ, инж.-техн. 1906.
Москва, 3-я Мѣщанская, д. Облѣзова, кв. 3.
- Романовъ, Павелъ Александровичъ, инж.-мех. 1903.
- Ромбахъ, Иосифъ Михайловичъ, инж.-мех. 1899.
- Ромейно-Гурно, Николай Александровичъ, инж.-мех. 1891.
Электротехн. телеграфа Николаевскоѣ ж. дор. С.-Петербургъ, Николаевскій вокзалъ, Канцелярія телеграфа.
- Роменскій, Михаилъ Константиновичъ, инж.-мех. 1907.
Завѣд. электрич. станц. и водоснабженіемъ Сулинскаго завода. Сулинъ, войска Донскаго.
- Ромодановъ, Николай Ивановичъ, инж.-мех. 1904.
Ст. „Раменское“, Моск. - Казанскоѣ ж. д., фабрика Раменскоѣ М-ры.
- Ронжинъ, Николай Васильевичъ, инж.-мех. 1877.
Преподав. технич. черч. въ Импер. технич. училищѣ; завѣд. Городск. ремесл. училищемъ имени В. А. Морозовой. Москва, Покровская ул., д. Морозовскаго училища.
- Рославевскій, Владиміръ Валентиновичъ, инж.-техн. 1881. *Умеръ.*
- Россихинъ, Александръ Осиповичъ, инж.-мех. 1899. *Умеръ.*
- Ротгерберъ, Шмуиль-Ицекъ Зеликовичъ, инж.-мех. 1908.
- Ротовъ, Александръ Ивановичъ, инж.-мех. 1891.
Занимается частными работами. С.-Петербургъ, Измайловск. пр., 7.
- Ротштейнъ, Георгій Леопольдовичъ, инж.-мех. 1912.
- Рофе, Владиміръ Константиновичъ, инж.-мех. 1898. *Умеръ.*
- Рофе, Овадій Бераховичъ, инж.-мех. 1910.
- Роцинъ, Теодоръ Васильевичъ, инж.-мех. 1911.
Москва, Тверская, мебл. комнаты Калипиной № 15.
- Ртищевъ, Дмитрій Дмитриевичъ, Д. М. У.; инж.-техн. 1911.
Г. Алексинъ, Тульской губ., Жуково.
- Рубинштейнъ, Михаилъ Ханимовичъ, Д. Дрезд. Пол.; инж.-тех. 1909.
Москва, Чистые пруды, 142, 32.
- Рубцовъ, Александръ Афанасьевичъ, инж.-мех. 1908.
Помощникъ ткацкаго мастера ф-ки Т-ва М-ръ Ив. Гарилина съ С-ми въ Иваново-Вознесенскѣ.
- Рубцовъ, Николай Николаевичъ, инж.-мех. 1911.
- Рудицкій, Яковъ Шмуиловичъ, инж.-мех. 1910.
Инженеръ при технич. конторѣ Залѣскаго и Чаплина. Москва, Большая Дмитровка, 16.
- Рудневъ, Дмитрій Александровичъ, инж.-техн. 1874.
- Рудольфъ, Николай Теодоровичъ, инж.-мех. 1886.
Полечитель Кавказскаго Учебнаго Округа Тифлисъ.

- Русскій, Александръ Павловичъ, Д. М. У.; инж.-мех. 1895.
Старшій Инженеръ Службы Тяги при Управленіи Юго-Западн. жел. дор. въ Кіевѣ.
- Русскій, Дмитрій Павловичъ, Д. М. У.; инж.-мех. 1895.
Главн. Инженеръ Городского водопровода въ Кіевѣ.
- Рулевъ, Борисъ Александровичъ, инж.-мех. 1901.
Управляющій заводами Абц. О-ва Верхъ-Исетск. горныхъ и механическ. заводовъ, бывш. Яковлева. Екатеринбургъ.
- Румянцевъ, Василій Алексѣевичъ, инж.-мех. 1886.
Механикъ на ткацк. ф-кѣ Михайлова; препод. машиностр. черченія въ Импер. Технич. Училищѣ. Москва, Кожевники, фабр. бр. Михайловыхъ.
- Румянцевъ, Николай Алексѣевичъ, пнж.-мех. 1897.
С.-Петербургъ, Екатерингофск. просп. 103, кв. Дмитриева.
- Румянцевъ-Эринъ, Сергій Дометіевичъ, инж.-мех. 1912.
- Русаковъ, Василій Васильевичъ, инж.-мех. 1896.
Завѣдующій паровозо-котельною мастерскою завода Гартманъ въ Луганскѣ, Екатеринославской губ.
- Русаковъ, Константины Александровичъ, инж.-техн. 1907.
Москва, Тверская, Б. Палашевск. пер., 15.
- Русаковъ, Сергій Васильевичъ, инж.-мех. 1897.
Москва, Мясницкая, Армянскій пер., д. Абамелекъ-Тазарева, кв. 31.
- Русаковъ, Иванъ Алексѣевичъ, инж.-мех.; Д. М. С. И. 1893.
Завѣдующій хозяйств. частью Ярославск. Больш. М-ры. Ярославль.
- Русановъ, Николай Гавриловичъ, инж.-мех. 1904.
- Рутманъ, Фридрихъ Юльевичъ, инж.-мех. 1904.
Ст. Раменское Моск.-Казан. ж. дор., Раменская Мапуфак.
- Рутценъ, Александръ Николаевичъ, инж.-мех. 1879.
Инженеръ М. М. С. по испытанію паровыхъ котл. на судахъ; Тов. Предсѣд. Лиги Образованія. С.-Петербургъ, Поварской, 1.
- Рыбаковъ, Андрей Васильевичъ, инж.-мех. 1901.
- Рылинъ, Натанъ Яковлевичъ, инж.-техн. 1911.
- Рыжновскій, Казиміръ-Марцелліевичъ, инж.-техн. 1904.
Помощн. завѣдующ. отдѣлочн. ф-кой Т-ва М-ръ Ф. Щербакова С-вей. Ст. „Озеры“, Моск.-Каз. ж. дор.
- Рыначевъ, Иннокентій Владиміровичъ, мех.-стр. 1879.
Москва, Тверская, уголь Садовой, мебл. к-ты „Флора“.
- Рыновсконъ, Евграфъ Ивановичъ, инж.-мех. 1874.
Заним. разработк. собств. шахтъ и эксплоат. вагонныхъ вѣсовъ собств. изобрѣт. С.-Петербургъ, Петербургская сторона, Мал. Пр., 66.

- Рыковскъ**, Сергій Евграфовичъ, инж.-мех. 1904.
Конструкторъ Артил. Технич. конторы Путиловскаго завода. С.-Петербургъ.
- Рымдзевичъ**, Платонъ Осиповичъ, уд. зв. инж.-мех. 1901.
Инженеръ при Отдѣлѣ Земельныхъ улучшеній М-ва Земледѣлія. С.-Петербургъ, Средн. Подъячевская, 13, 37.
- Рѣпниковъ**, Василій Васильевичъ, инж.-мех. 1904. *Умеръ.*
- Рѣшетниковъ**, Иванъ Александровичъ, уч. мастеръ. 1881.
Токарно-слесарный мастеръ при вагонныхъ мастерскихъ на ст. Тамбовъ, Ряз.-Ур. ж. дор.
- Рябовъ**, Порфирій Ивановичъ, подмастерье. 1869.
- Рязанцевъ**, Иванъ Николаевичъ, инж.-мех. 1887.
Завѣдующій шпалопродиточнымъ завод. Юго-Зап. ж. дор. Кіевъ, ст. „Киверцы“.

С.

- Сабанѣвъ**, Александръ Дмитріевичъ, инж.-мех. 1900.
Инженеръ при Моск. Губ. Земск. Управѣ. Москва.
- Сабанѣвъ**, Борисъ Дмитріевичъ, инж.-мех. 1909.
- Саввинъ**, Алексій Ефимовичъ, инж.-техн. 1892.
Томскъ, Воскресенская ул., д. Макушкина, кв. 4.
- Савельевъ**, Иванъ Савельевичъ, мастеръ. 1867.
- Савельевъ**, Николай Андреевичъ, инж.-мех. 1899.
- Савиновъ**, Евгеній Ивановичъ, инж.-техн. 1881.
- Савицкій**, Степанъ Николаевичъ, инж.-мех. 1903.
Чесальный мастеръ на ф-кѣ Т-ва А. Я. Баллина. Ст. „Южа“ Влад. губ.,
- Савичъ**, Николай Ивановичъ, уч. мастеръ. 1860.
Завѣдующій профессиональн. училищемъ въ Черниговѣ.
- Савновъ**, Евгеній Ивановичъ, инж.-мех. 1908.
Москва, Семеновская застава, собств. домъ.
- Савостьяновъ**, Владиміръ Владиміровичъ, инж.-мех. 1901.
Завѣд. технич. частью Воронежск. Городск. водопровода. Воронежъ, Б. Успенская ул., городск. водокачка.

- Савостьяновъ, Георгій Степановичъ, инж.-мех.** 1900.
Инженеръ при дорожномъ Отд. Моск. Губернск. Земск. Управы. Москва.
- Савченко, Сергѣй Даниловичъ, инж.-мех.** 1891.
Инж. при Инженерн. участ. Моск. Гор. Управ. Москва.
Преподаватель Технич. жел.-дор. училища въ Одессѣ.
- Саишниковъ, Александръ Ильичъ, инж.-техн.** 1911.
- Санень, Михаилъ Дмитриевичъ, уд. зв. мех.-стр.** 1871—1888.
Умеръ.
- Саларевъ, Петръ Петровичъ, инж.-мех.** 1889.
Завѣд. Мех. Отд. Красильно-набивной ф-ки Троице-Александровской М-ры Т-ва Барановыхъ. Ст. Карабаново Сѣверн. ж. дор.
- Салатко-Петрицо, Михаилъ Оомичъ, инж.-мех.** 1901. *Умеръ.*
- Саловъ, Владиміръ Викторовичъ, инж.-техн.** 1906.
- Салтыновъ, Александръ Александровичъ, инж.-мех.** 1891.
Инженеръ при заводѣ Т-ва Механич. Издѣл. машинъ. Ст. Гривно (Климовка), Моск. Курск. ж. дор.
- Салтычевъ, Иванъ Ивановичъ, инж.-мех.** 1893.
Завѣдующій Бумагопрядильн. фабр. Т-ва М-рь Щербакова С-ей. Ст. Озеры, Моск. Каз. ж. дор.
- Салль, Викторъ Осиповичъ, уд. зв. мех.-стр.** 1852—1881. *Умеръ.*
- Салль, Константинъ Викторовичъ, инж.-мех.** 1897.
Помощн. Директора Мех. завода Липгартъ и К^о въ Москвѣ. Москва, Мясищья, д. Липгартъ.
- Сальниковъ, Сергѣй Ивановичъ, инж.-мех.** 1904.
- Сальяръ, Борисъ Евгениевичъ, инж.-мех.** 1903.
Владивостокъ, Почтовый ящикъ 57.
- Самгинъ, Сергѣй Андреевичъ, инж.-мех.** 1839.
Вагонный мастеръ Калужскихъ мастерскихъ Сызрано-Вяз. ж. дор. Калуга, Ивановская ул., д. Корсакова.
- Самойловъ, Александръ Алексѣевичъ, инж.-мех.** 1889.
Управляющій Полевскаго химическаго завода. Ст. Мраморская Пермск. дороги.
- Самойловъ, Давидъ Александровичъ, инж.-мех.** 1907.
Служить у Инженера М. Я. Ковалевскаго. Москва, Сивцевъ вражекъ, 11, 2.
- Самойловъ, Иванъ Самойловичъ, мастеръ.** 1873.
Кострома, Ф-ка Бр. Зотовыхъ.
- Самойловъ, Николай Андреевичъ, инж.-мех.** 1899.
Инженеръ при Моск. Губернск. Земск. Управѣ. Москва, Спасская-Садовая, д. Журавлева, кв. 7.
- Самородовъ, Иванъ Львовичъ, мастеръ.** 1874.
Владѣлецъ Портновскаго заведенія. Москва, Пречистенск. бульв., д. Крейцманъ.

- Самородовъ, Михаилъ Львовичъ, мех. стр. 1873.
Директоръ Бумаго-пряд. и ткацк. Фабр. Т-ва Воскресенской М-ры. Ст. Нара, Моск. Кіево-Воронежской ж. д.
- Самохоцій, Иванъ Алексѣевичъ, инж.-мех. 1908.
Москва, Арбатъ, Мал. Песковск. пер., 6, 3.
- Самсоновъ, Дмитрій Алексѣевичъ, инж.-мех. 1883.
Механикъ при городскомъ водопроводѣ. Новочеркасскъ.
Барочная ул., 24.
- Самсоновъ, Николай Самсоновичъ, уд. зв. мех.-стр. 1869—1888.
- Самсоновъ, Оеодоръ Лопгиновичъ, инж.-мех. 1912.
- Сапанъ, Шебетей Абрамовичъ, инж.-мех. 1909.
- Саратовъ, Николай Сергѣевичъ, инж.-мех. 1897.
Нач. 31 уч. Службы Пути Юго-Зап. ж. дор. Ст. Бобринская, Юго-Зап. ж. дор.
- Сарнисовъ, Гарегинъ Теодосовичъ, инж.-мех. 1911.
Инженеръ по постройкѣ Шоларскаго водопровода. Баку.
- Сарнисьянцъ, Гайкъ Аркадьевичъ, инж.-мех. 1899.
Управляющій Загульбинскимъ водопроводомъ. Баку, Набережная, д. Меликова.
- Сарнецій, Оаддей Михайловичъ, инж.-мех. 1897. *Умеръ.*
- Сартановъ, Яковъ Дмитріевичъ, инж.-техн. 1909.
Завѣдуетъ біохимич. лаборат. Блюменталя. Совладѣлецъ чертежнаго бюро. Москва, Мясницкая, Б. Козловскій пер., 12, 6.
- Сарториусъ, Степанъ Христіановичъ, инж.-мех. 1881.
- Сарумовъ, Александръ Моисеевичъ, технологъ. 1903.
- Саруханъ-Беновъ, Вагаршакъ Амбарцумовичъ, инж.-техн. 1897.
Баку.
- Сассуличъ, Константинъ Адамовичъ-Мечиславовичъ, инж.-мех. 1909.
Инженеръ при ф-кѣ Т-ва „Свѣтъ“. Москва, Кудринскій пер., 5.
- Сатель, Эдуардъ Адамовичъ, инж.-мех. 1911.
Инженеръ при Мальцовск. заводѣ. Людиново, Калужск. губ.
- Саутинъ, Петръ Георгіевичъ, инж.-мех. 1898.
Завѣдующ. Городск. Электрическ. станціи въ Благовѣщенскѣ на Амурѣ.
- Сафроновъ, Денисъ Сафроновичъ, мастеръ. 1862.
- Сафроновъ, Михаилъ Семеновичъ, инж.-мех. 1904.
- Сахаровъ, Серафимъ Петровичъ, инж.-техн. 1909.
- Сахаровъ, Сергѣй Ивановичъ, инж.-мех. 1911.
- Сахацинъ, Александръ Владиміровичъ, инж.-техн. 1885. *Умеръ.*
- Сахацинъ, Сергѣй Владиміровичъ, инж.-мех. 1891.
Москва, Красносельская ул., соб. домъ.

- Свида, Михаилъ-Маріамъ Титовичъ-Эмильевичъ, инж.-мех.** 1906.
Москва, Токмаковъ пер., д. Васильевой, кв. 5.
- Свищовъ, Николай Алексѣевичъ, инж.-мех.** 1911.
- Свѣтцскій, Вячеславъ Леопольдовичъ, уч. мастеръ.** 1879. *Умеръ.*
- Свѣчниковъ, Григорій Васильевичъ, инж.-мех.** 1899.
- Свѣшниковъ, Борисъ Николаевичъ, инж.-мех.** 1906.
- Свѣшниковъ, Валентинъ Валентиновичъ, Д. М. У.; инж.-мех.** 1898.
Москва, Красныя ворота, Трехсвятительскій пер., домъ Свѣшникова.
- Свѣшниковъ, Николай Николаевичъ, инж.-мех.** 1906.
Приготовит. мастеръ па Больш. Ярославск. м-рѣ. Ярославль.
- Сегаловъ, Левъ Юрьевичъ, инж.-мех.** 1907.
Москва, Арбатская площадь, 45.
- Селезневъ, Александръ Васильевичъ, инж.-мех.** 1898.
Директоръ ф-ки Южно-Русск. Т-ва пеньковыхъ и канатн. издѣлій. Село Лежнево, Владимірск. губ. Лежневская м-ра.
- Селецкий, Сергѣй Алексѣевичъ, инж.-мех.** 1883. *Умеръ.*
- Селивановъ, Николай Флегонтовичъ, инж.-техн.** 1897.
Инженеръ для технич. занятій при Управл. Сибирск. ж. дор. Томскъ.
- Семеновскій, Михаилъ Ивановичъ, инж.-мех.** 1911.
Инж. при заводѣ Т-ва Моск. металл. зав. (бывш. Гужонъ).
- Семеновъ, Алексѣй Семеновичъ, уд. зв. инж.-мех.** 1873—1895.
Механикъ на ф-ѣ Анненской м-ры И. К. Коновалова.
- Семеновъ, Алексѣй Семеновичъ, уд. зв. мех.-стр.** 1885.
Москва, противъ Курск. вокзала, мебл. к-ты Бѣловой.
- Семеновъ, Анатолій Дмитриевичъ, инж.-мех.** 1899.
Инженеръ при Губернск. Земск. Управѣ. Пермь.
- Семеновъ, Василій Семеновичъ, мастеръ.** 1868.
- Семеновъ, Иванъ Петровичъ, инж.-мех.** 1888.
- Семеновъ, Леонтій Федоровичъ, инж.-мех.** 1902.
- Семеновъ, Михаилъ Николаевичъ, инж.-техн.** 1893.
Старшій фабричный инспекторъ Пермск. губ. Пермь, Монастырская ул., 30.
- Семеновъ, Михаилъ Семеновичъ, уч. мастеръ.** 1854.
- Семеновъ, Николай Алексѣевичъ, инж.-мех.** 1909.
Завѣдующій механич. частью на ф-ѣ Бардыгина. Г. Егорьевскъ, Рязанск. губ.
- Семеновъ, Николай Григорьевичъ, мех.-стр.** 1874. *Умеръ.*
- Семеновъ, Николай Ивановичъ, инж.-мех.** 1899.
Занимается строительными работами. Москва, Ново-Переведеновка, д. Житкова, Житкову для передачи.

- Семеновъ, Николай Николаевичъ, инж.-мех.** 1891.
Директоръ Кулебакскаго завода. Кулебаки, Нижегород. губ., Ардатовск. уѣзда.
- Семеновъ, Павелъ Ивановичъ, инж.-мех.** 1894.
Завѣдующій Московск. нефтян. станціи Восточнаго Об-ва. Москва, у Симонова монастыря.
- Семеновъ, Павелъ Семеновичъ, мастеръ.** 1862.
- Семеновъ, Сергѣй Семеновичъ, мастеръ.** 1862.
- Семеновъ, Тимофеевъ Семеновичъ, мастеръ.** 1868.
- Семеновиченно-Даценно, Петръ Ивановичъ, инж.-техн.** 1897.
Завѣдующій химич. отд. завода Бр. Крестовниковыхъ, въ Казани.
- Семилѣтовъ, Александръ Панкратьевичъ, инж.-техн.** 1892.
Инженеръ при строительн. к-рѣ Ан. О-ва І. Вернэ и К^о. Москва, Поварская, Хлѣбный пер., 2, 21.
- Семирадскій, Францъ Яковлевичъ, инж.-мех.** 1897.
Завѣд. электр. освѣщеніемъ въ Императорск. театрахъ. С.-Петербургъ, Можайская, 14, 3.
- Сендерихинъ, Лейба Сендеровичъ (Левъ Александровичъ), инж.-мех.** 1901. Москва, Дмитровка, д. Нейдгардъ.
- Сениловъ, Валентинъ Александровичъ, инж.-техн.** 1907.
- Сергіевскій, Петръ Алексѣевичъ, инж.-техн.** 1909.
- Сергіенно, Александръ Іосифовичъ, инж.-мех.** 1906.
Инженеръ при Александровск. заводѣ Брянскаго Об-ва, въ Екатеринославѣ.
- Сергѣевъ, Александръ Дмитріевичъ, уд. зв. инж.-мех.** 1875—1890.
Управляющій городскимъ водопроводомъ. С.-Петербургъ, Серпуховская, 6.
- Сергѣевъ, Александръ Ивановичъ, инж.-техн.** 1904.
Инж. при техническ. отдѣлѣ О-ва Мазуть въ С.-Петербургѣ.
- Сергѣевъ, Николай Іерофеевичъ, инж.-мех.** 1892.
Директоръ Правл. и завѣдующ. механ. завод. Акц. О-ва Аксай. Нахичевань в/Д., 37 линія.
- Сергѣевъ, Сергѣй Сергѣевичъ, уд. зв. инж.-мех.** 1866—1872.
Директоръ Технич. уч. П. И. Базанова, въ Вязникахъ, Владимірскаго губ.
- Серебrenиновъ, Григорій Алексѣевичъ, инж.-мех.** 1902.
Помощн. директ. Рукавишниковск. пріюта въ Москвѣ.
- Серебряновъ, Константинъ Дмитріевичъ, Д. М. У.; инж.-мех.** 1899.
Инженеръ при Моск. Гор. Управлѣ. Москва, Б. Полянка, 1-й Петропавловск. пер., 4, 10.
- Серпинскій, Романъ Яковлевичъ, инж.-техн.** 1907.
Москва, Садовая-Самотечная, Б. Спасскій пер., 28.
- Серпіоновъ, Николай Николаевичъ, инж.-мех.** 1912.
Калуга, Дворянское Собрание.

- Сиверцевъ**, Василій Евдокимовичъ, инж.-техн. 1885.
Старш. ревизоръ-техникъ Губернск. Акц. Управленія.
Самара, Троицкая ул., 91.
- Сидоровъ**, Анатолий Ивановичъ, Д. М. У.; инж.-мех. 1891.
Профессоръ Императорскаго техн. училища по кафедрѣ
машиностр.; преподаватель Промышленнаго училища; по-
четн. членъ Политехн. Об-ва. Москва, Нѣмецк. ул., д.
Рахмановыхъ.
- Сизовъ**, Павелъ Павловичъ, инж.-мех. 1907.
Москва, Солянка, торговля Бр. Федоровскихъ.
- Силуяновъ**, Сергій Андреевичъ, инж.-мех. 1876.
Помощн. дѣлопр. Упр. Каз. ж. дор. С.-Петербургъ.
- Сольверстовъ**, Леонидъ Козьмичъ, инж.-мех. 1904. *Умеръ.*
- Симиренко**, Николай Платоновичъ, инж.-техн. 1884.
Директоръ сахарн. завода. Почт. ст. Бѣлый Колодезь,
Харьковск. губ.
- Симоненко**, Алексѣй Алексѣевичъ, инж.-мех. 1899.
Завѣд. ф-кой Экипажн. осей. Москва.
- Симоновичъ**, Маркъ Моисеевичъ, Д. М. У.; инж.-мех. 1888.
Инженеръ при Городск. Управѣ. Одесса.
- Симоновъ**, Василій Абрамовичъ, инж.-техн. 1910.
- Симоновъ**, Михаилъ Власовичъ, инж.-техн. 1896.
Инженеръ на шелко-красильной ф-кѣ Сапожниковыхъ,
на Ст. Болшево Сѣверн. ж. дор.
- Симченко**, Иванъ Ефимовичъ, инж.-техн. 1887.
Воронежъ, Вознесенск. ул., д. Расторгуева.
- Синевъ**, Петръ Ивановичъ, инж.-мех. 1895.
Фабричный Инспекторъ Моск. губ. 13 уч. Москва, Ека-
терининск. паркъ, 2 Самотечн. пер., 7, 3.
- Синельщиковъ**, Алексѣй Васильевичъ, инж.-техн. 1911.
- Синицынъ**, Анатолий Александровичъ, инж.-мех. 1906.
Ст. Щелково, Сѣверн. ж. дор.
- Синяевскій**, Святославъ Михайловичъ, инж.-техн. 1911.
- Синцовъ**, Александръ Андреевичъ, инж.-мех. 1911.
С. Лысково, Нижегородской губ., Самосудову, для пе-
редачи.
- Сиптиць**, Петръ Ивановичъ, инж.-мех. 1890. *Умеръ.*
- Ситниковъ**, Константинъ Николаевичъ, инж.-мех. 1904.
Преподав. Технич. ж.-д. училища, въ Перми.
- Ситнинъ**, Ксенофонтъ Васильевичъ, инж.-мех. 1904.
- Ситовъ**, Николай Федоровичъ, уч. мастеръ. 1869.
Тифлисъ.
- Сначновъ**, Михаилъ Автономовичъ, инж.-мех. 1909.
Помощн. завѣдующ. мех. зав. ф-ки С. Морозова въ Орѣ-
хово-Зуевѣ Моск.-Нижег. ж. д.

- Скачковъ, Михаилъ Кононовичъ, инж.-мех. 1892.
Завѣд. Техн. частью Отд. вспомог. предпр. Ряз. Ур.
ж. дор. Саратовъ, Царицынск. ул., собств. домъ, 178.
- Сворцовъ, Василий Николаевичъ, инж.-техн. 1895.
Инженеръ на Химич. заводѣ Т-ва П. К. Ушкова. Ка-
зань, Игумнова слобода.
- Сворцовъ, Николай Васильевичъ, инж.-мех. 1903.
- Сворцовъ, Николай Павловичъ, инж.-техн. 1896. *Умеръ.*
- Сворцовъ, Петръ Сергѣевичъ, инж.-мех. 1898.
Механикъ на фарфор. ф-кѣ Т-ва Кузнецова. Ст. Будахъ
Южн. ж. дор.
- Сколузовъ, Александръ Сергѣевичъ, инж.-мех. 1904.
Помощн. Нач. Депо Цар ко-Сельск. ж. дор. С.-Петер-
бургъ, Обводн. каналъ, 68.
- Снопиченко, Евгений Владиміровичъ, инж.-мех. 1902.
Архангельскъ, Псковскій пр., 13.
- Скопникъ, Петръ Александровичъ, инж.-мех. 1895.
Москва, Спиридоновка, собств. домъ.
- Снорупскій, Александръ Александровичъ, инж. техн. 1893.
г. Бѣлевъ, Тульск. губ.
- Скрипичинскій, Казиміръ Петровичъ, инж.-мех. 1893.
Инженеръ при Технич. К-рѣ Конопчинскаго и Миллера,
Варшава, Эриванская, 16.
- Скрипичинскій, Валентинъ Людвиговичъ, инж.-мех. 1910.
Инж. при уѣздн. земск. упр. въ Переяславѣ Залѣскомъ.
- Скрыдло, Борисъ Васильевичъ, инж.-мех. 1900.
Преподав. Технич. ж.-дор. училища въ Казани.
- Скудновъ, Сергѣй Павловичъ, инж. мех. 1901.
Москва, Самотека, уг. 1 Волконск. и Вожедомск. пер.,
д. Степанова, кв. 17.
- Слабцинскій, Никодимъ-Адамъ Никодимовичъ, инж.-техн. 1909.
Москва, Городск. бойни, кв. ветеринарн. врача Ноневича.
- Славинъ-Хопаевъ, Василий Климентовичъ, инж.-мех. 1894.
Фабричн. Инспекторъ 1 уч. Екатериносл. губ., г. Лу-
ганскъ, Екатериносл. губ., Почтовая ул., д. Михайлова.
- Сладковъ, Михаилъ Николаевичъ, уч. мастеръ. 1874. *Умеръ.*
- Сластенинъ, Александръ Андреевичъ, инж.-мех. 1911.
Помощн. Начальн. 4-го уч. на ст. Иваново Сѣверн. ж. д.
- Сластенинъ, Николай Антоновичъ, инж.-мех. 1899.
Инспекторъ Сѣверн. Страх. Об-ва. Москва, Красно-
сельская, собств. домъ.
- Сластенинъ, Сергѣй Антоновичъ, инж.-мех. 1902.
Москва, Красносельская ул., собств. домъ.
- Сластеновъ, Автопъ Семеновичъ, инж.-мех. 1896.
Инженеръ при Моск. Гор. Управѣ. Москва.

- Слезинъ, Павелъ Алексѣевичъ, инж.-техн. 1906.
- Слесаревъ, Василиій Адриановичъ, Д. Дармшт. Пол.; инж.-мех. 1912.
- С.-Петербургъ. Политехническій Институтъ.
- Сливинскій, Евгенийъ Казиміровичъ, инж.-мех. 1884.
- Инженеръ на заводѣ Рудкаго. Варшава.
- Сліозбергъ, Максимъ Моисеевичъ, Д. Дармшт. Пол.; инж. мех. 1911.
- Слободникъ, Авигдоръ-Давидъ Герцовичъ, инж.-мех. 1909.
- Инж. при техн. к-рѣ Шаевича и Бару въ Ростовѣ н. Д.
- Слободчиковъ, Петръ Михайловичъ, инж.-мех. 1892.
- Конструкторъ на Путиловскомъ заводѣ. С.-Петербургъ.
- Сломчинскій, Мечиславъ Михайловичъ, инж.-мех. 1908.
- Инженеръ при главныхъ мастерскихъ Моск.-Брестской жел. дор. Москва.
- Слотинцевъ, Алексѣй Матвѣевичъ, инж.-мех. 1898.
- Слотинцевъ, Иванъ Матвѣевичъ, инж.-мех. 1906.
- Прядильный мастеръ на Фабр. Реутовской М-ры. Ст. Реутово, Моск.-Ниж. ж. дор.
- Слѣпцовъ, Иванъ, Ивановичъ, инж.-мех. 1878. *Умеръ.*
- Слѣпнякъ, Абрамъ Шмуиловичъ, инж.-мех. 1910.
- Смарагдовъ, Донатъ Яковлевичъ, инж.-мех. 1911.
- Инж. на заводѣ Г. Листа въ Москвѣ.
- Смирновъ, Александръ Петровичъ, инж.-мех. 1904.
- Москва, Черкизово, 2 ул., д. 48 (Степанова).
- Смирновъ, Алексѣй Михайловичъ, уд. зв. инж.-мех. 1885—1898.
- Завѣдующій школой ремесленныхъ уч. Кн. Тенишевой при Брянск. заводѣ. Ст. Болва Риго-Орл. ж. дор.
- Смирновъ, Василиій Степановичъ, инж.-техн. 1907.
- Москва, Житная ул., д. и кв. Попандуполо.
- Смирновъ, Викторъ Федоровичъ, инж.-мех. 1892.
- Помощн. Нач. 7-го уч. Тяги Екатерин. жел. дор. Ст. Сватово, Екатер. жел. дор.
- Смирновъ, Владиміръ Васильевичъ, мех.-стр. 1877. *Умеръ.*
- Смирновъ, Вячеславъ Дмитриевичъ, уд. зв. инж.-мех. 1860—1873.
- Смирновъ, Иванъ Николаевичъ, инж.-мех. 1900.
- Препо. Техн. ж.-дор. училища. Холмъ, Люблинск. губ.
- Смирновъ, Иванъ Яковлевичъ, инж.-мех. 1900.
- Препо. Техн. ж.-дор. училища въ Саратовѣ.
- Смирновъ, Леонидъ Петровичъ, инж.-мех. 1903.
- Преподав. машиностр. Импер. Техн. Училища. Москва.
- Смирновъ, Леонидъ Федоровичъ, инж.-мех. 1903.
- Смирновъ, Михаилъ Алексѣевичъ, инж.-мех. 1910.
- Смирновъ, Николай Ивановичъ, инж.-мех. 1894.
- Кіевъ, Дмитриевск. ул., 33, 5.

- Смирновъ, Семенъ Осиповичъ, уд. зв. инж.-мех. 1889—1898.
Фабричный инспекторъ Люблинск. губ. Люблинъ, Намѣстнивовск. ул., 36.
- Смирновъ, Сергѣй Дмитриевичъ, уд. зв. инж.-техн. 1871—1879.
Умеръ.
- Смирновъ, Сергѣй Петровичъ, инж.-техн. 1909.
- Смирновъ, Яковъ Ивановичъ, инж.-техн. 1910.
Москва, Уголь Земляного и Грязного пер., д. Смирнова.
- Смысловъ, Петръ Викторовичъ, инж.-техн. 1906.
- Ситловъ, Павелъ Васильевичъ, инж.-мех. 1912.
- Смѣлый, Адольфъ-Фердинандъ Карловичъ, инж.-техн. 1906.
Инженеръ при Земской Управѣ. Г. Мензелинскъ, Уфимской губ.
- Сниткинъ, Иосифъ Моисеевичъ, Д. Мюнх. Пол.; инж.-мех. 1911.
- Ситъжницкій, Александръ Алексѣевичъ, инж.-мех. 1907.
- Собіевъ, Иванъ Тотуруковичъ, инж.-мех. 1901.
Помощн. Нач. 1-го уч. Тяги Закавказк. ж. д. Ст. „Самтреди, Закавказск. ж. дор.
- Соболевскій, Иванъ Александровичъ, инж.-мех. 1898.
Начальникъ Калужскаго уч. тяги Сызр.-Вяз. жел. дор. Калуга, вокзалъ, Сызр.-Вяз. ж. дор.
- Соболевъ, Иннокентій Михайловичъ, инж.-мех. 1899.
Инженеръ при царовозномъ отдѣлѣ Путиловскаго завода. С.-Петербургъ.
- Совѣтнинъ, Дмитрій Константи., уд. зв. инж.-мех. 1863—1870.
Владиміръ на Клязьмѣ, соб. домъ.
- Соколовскій, Гаврилъ Ксаверьевичъ, инж.-мех. 1902.
- Соколовъ, Александръ Андреевичъ, инж.-техн. 1878.
Владѣлецъ ламповаго и бронзоваго заведенія. Москва, Петровка, д. Соколовыхъ.
- Соколовъ, Александръ Павловичъ, инж.-мех. 1902.
Помощн. механ. ткацк. ф-ки. Иваново-Вознесенскъ, соб. д.
- Соколовъ, Алексѣй Ивановичъ, уч. мастеръ. 1871.
- Соколовъ, Василій Ивановичъ, инж.-техн. 1909.
Помощн. завѣд. закалочн. цехомъ Брянскаго завода. Ст. Болва, Риго-Орловск. ж. дор.
- Соколовъ, Иванъ Ивановичъ, инж.-мех. 1901.
Москва, Остоженка, 16, 20.
- Соколовъ, Илья Тимоѣевичъ, инж.-техн. 1891.
- Соколовъ, Леонидъ Аркадіевичъ, инж.-мех. 1912.
- Соколовъ, Михаилъ Егоровичъ, инж.-мех. 1895.
Начальникъ XI уч. Службы Тяги. Ст. Остроленко, Привисленск. ж. дор.
- Соколовъ, Николай Ивановичъ, уч. мастеръ. 1881.
Кологривъ, Костромской губ.

- Соколовъ, Николай Ивановичъ, инж.-мех.** 1910.
Соколовъ, Николай Любимовичъ, инж.-мех. 1898.
Завѣд. паровозомеханич. и сборной мастерской на Сор-
мовск. заводѣ. Сормово, Нижегород. губ.
- Соколовъ, Николай Михайловичъ, инж.-техн.** 1903.
Муромъ, Московская ул.; д. Каратыгина, кв. Евдоки-
мовой.
- Соколовъ, Николай Николаевичъ, инж.-техн.** 1893.
Инженеръ при экспедиц. заготовл. Государств. бумагъ.
С.-Петербургъ, Фонтанка, 116, 72.
- Соколовъ, Павелъ Ивановичъ, инж.-мех.** 1912.
Соколовъ, Сергѣй Ивановичъ, инж.-мех. 1894.
Занимается частными техническими работами. Москва.
Остоженка, 16, 20.
- Соколовъ, Яковъ Мартыновичъ, Д. Н. У.; инж.-мех.** 1900.
Помощн. Нач. ремонтн. цеха мастерскихъ. Ст. Дебаль-
цево, Екатерин. жел. дор.
- Сокольскій, Петръ Михайловичъ, инж.-техн.** 1899.
Инспекторъ I Росс. Страх. Об-ва. Киевъ, Крещатикъ,
соб. домъ Об-ва.
- Сонульскій, Викторъ-Антонъ Викторовичъ, инж.-мех.** 1906.
Соловьевъ, Дмитрій Дмитриевичъ, инж.-мех. 1906.
Инженеръ Технич. в-ры городск. водопровода. Москва,
Никола-Ямская, Тетеревскій пер., 18.
- Соловьевъ, Иванъ Петровичъ, инж.-мех.** 1903.
Инженеръ при механич. отд. Управл. Окружной ж. д.
Москва, Воздвиженка.
- Соловьевъ, Иванъ Семеновичъ, инж.-техн.** 1903.
Соловьевъ, Михаилъ Федоровичъ, инж.-мех. 1899.
Занимается частн. строит. техн. работами, Москва, До-
кучаевъ пер., д. Мотова.
- Соловьевъ, Павелъ Михайловичъ, инж.-мех.** 1910.
Солодовниковъ, Владиміръ Васильевичъ, инж.-мех. 1901.
Инженеръ при Губ. Земск. Управлѣ. Волоколамскъ, Мо-
сковской губ.
- Солодовниковъ, Петръ Федоровичъ, инж.-мех.** 1879.
Преподаватель Технич. ж.-дор. училища въ Самарѣ.
- Солодовниковъ, Сергѣй Васильевъ, инж.-техн.** 1895.
Завѣд. ткацк. ф-кой Иваново-Вознесенскъ Владимирской
губ.
- Соломинъ, Пантелеймонъ Ивановичъ, инж.-мех.** 1898.
Тула, Барановая, д. Никитиной.
- Соломко, Александръ Митрофановичъ, Д. М. У.; инж.-мех.** 1896.
Преподав. машиностр. Харьковск. Технологич. Инсти-
тута. Харьковъ.

- Селонина, Борисъ Андреевичъ, инж.-техн. 1897.
Лаборантъ по кафедрѣ технолог. органич. веществъ Импер. Технич. Училища; секрет. инж.-технол. Отд. Политехн. Об-ва. Москва.
- Солюсъ, Георгій Августовичъ, инж.-мех. 1899.
Директоръ ф-ки Губнера. Москва, Дѣвничье поле.
- Соринъ, Айзикъ Абрамовичъ, инж.-мех. 1899.
- Соринъ, Израиль Абрамовичъ, инж.-мех. 1900.
С.-Петербургъ, Николаевская, 55.
- Сорнинъ, Соломонъ Мовшовичъ, инж.-мех. 1909.
Инженеръ при Техническ. к-рѣ Шпись и Пренъ. Москва, Леонтьевскій пер., 3, 2.
- Сорокинъ, Аркадій Аркадѣевичъ, Д. Дармшт. Пол., инж.-мех. 1909.
- Сорокинъ, Василій Яковлевичъ, уд. зв. инж.-мех. 1875—1893. Умеръ.
- Сорокинъ, Иванъ Васильевичъ, инж.-мех. 1891.
Владѣлецъ чугуно-лит. и механич. завода. Пермь.
- Сорокинъ, Николай Θεодоровичъ, инж.-мех. 1885.
Завѣдующій шпалопропиточн. заводомъ. Ст. Фастовъ, Юго-Зап. ж. дор.
- Сорокинъ, Сергій Евграфовичъ, инж.-мех. 1884.
Москва, Соколовскій пер., соб. домъ.
- Сосипатровъ, Сергій Сосипатровичъ, мастеръ. 1866.
- Соснинъ, Владиміръ Ивановичъ, инж.-мех. 1888.
Фабричн. инспекторъ II уч. Ярославск. губ. Рыбинскъ, Углицкая ул., д. Конкина.
- Софотеровъ, Николай Васильевичъ, инж.-мех. 1910.
Преподаватель Технич. училища въ Касимовѣ, Рязанской губ.
- Сохнышевъ, Алексѣй Михайловичъ, инж.-мех. 1911.
- Спасскій, Михаилъ Николаевичъ, инж.-мех. 1899.
Помощн. нач. VI уч. сл. пути на ст. Орель, Моск.-Курской ж. д.
- Спенторскій, Николай Николаевичъ, инж.-мех. 1901.
Управляющій фирмы „Бакинскій Докъ“. Баку, Маринская ул., 37.
- Сперанскій, Евгенийъ Венедиктовичъ, инж.-мех. 1902.
Инженеръ при технич. к-рѣ Залѣскаго и Чаплина. Москва, Б. Дмитровка, 16.
- Сперанскій, Феодоръ Лукичъ, инж.-мех. 1903.
Преподаватель технич. уч. имени Пастухова въ Ярославлѣ.
- Сперберъ, Фридрихъ Фридриховичъ, инж.-мех. 1889. Умеръ.
- Сплизарный, Николай Александровичъ, инж.-мех. 1899.
Помощн. главноуправл. Нижнегагильск. заводомъ насл. П. Демидова, князя Санъ-Данато. Нижній Тагиль, Пермской губ.

- Спиридовичъ, Василій Васильевичъ, инж.-мех.** 1912.
- Спиро, Люзеръ Сауловичъ, Д. Цюрихск. Пол.;** инж.-мех. 1910.
Москва, Мясницкая, 29, кв. д-ра Гуревича.
- Спицынъ, Александръ Θεодоровичъ, Д. Дармшт. Пол.;** инж.-мех. 1911.
- Сртѣнскій, Александръ Михайловичъ, инж.-техн.** 1891.
- Ставраовскій, Александръ Ивановичъ, инж.-мех.** 1908.
Преподав. машиностр. и лаборантъ при лабор. царов. котловъ и завѣдующ. централън. электрич. станціи Импер. Технич. училища. Москва, Таганка, Дурной пер. 17, 3.
- Ставраовскій, Сергѣй Ивановичъ, инж.-мех.** 1903.
Директоръ шерстопряд. ф-ки. Москва, Таганка, Воронцовская ул., 25.
- Станайтисъ, Францъ Петровичъ, инж.-мех.** 1903.
Препоп. Ермаковскаго Техническ. училища въ Москвѣ.
- Станевичъ, Францъ Эмериковичъ, инж.-техн.** 1884.
Инженеръ при Акцизномъ Управленіи. Тюмень.
- Стариченно, Борисъ Борисовичъ, инж.-мех.** 1898.
Нач. 13 уч. тяги ст. Сарны, Юго-Зап. ж. дор.
- Стародубцевъ, Александръ Николаевичъ, инж.-мех.** 1889.
Завѣдующій царскими поѣздами на С.-Петербур.-Варшавск. ж. дор. С.-Петербургъ, Рижскій, 14.
- Стародубцевъ, Θεодосій Николаевичъ, уд. зв. инж.-мех.** 1886—1900.
Завѣдующій учебн. мастерскими Технич. жел.-дор. училища въ Кіевѣ.
- Стафринъ, Сергѣй Петровичъ, инж.-мех.** 1903.
Инженеръ по постр. Городск. электр. трамваевъ. Москва, Централън. станція трамваевъ у М. Кам. Моста.
- Стафуринъ, Александръ Николаевичъ, инж.-мех.** 1896.
Директоръ врасильной ф-ки А. Баранова. Ст. Бараново, Ярослав.-Сѣверныхъ ж. дор.
- Стахѣвъ, Дмитрій Николаевичъ, 1908. Умеръ.**
- Стахѣвъ, Θεодоръ Васильевичъ, инж.-мех.** 1895.
Владѣлецъ торгов. предпріятія; членъ Государственнаго Совѣта. Г. Елабуга, Вятск. губ. или С.-Петербургъ, Никольская, 10.
- Стебановъ, Александръ Васильевичъ, инж.-мех.** 1903.
- Степановъ, Александръ Алексѣевичъ, инж.-мех.** 1897.
- Степановъ, Александръ Ивановичъ, инж.-мех.** 1901.
Екатеринбургъ, Пермской губ., Уктусская ул.
- Степановъ, Александръ Степановичъ, мех.-стр.** 1881.
Занимается частн. работами и консульта на фабрикахъ. Москва, Мал. Харитоньевск. пер., 7, 51.

- Степановъ, Владиміръ Назаревичъ, уд. зв. уч. маст. 1891. *Умеръ.*
- Степановъ, Владиміръ Николаевичъ, инж.-мех. 1898.
Инженеръ для Россіи фирмы *Julius Pintsch in Berlin.*
С.-Петербургъ, Технич. контора Зигеля.
- Степановъ, Владиміръ Степановичъ, мастеръ. 1864.
- Степановъ, Григорій Павловичъ, инж.-мех. 1902.
- Степановъ, Дмитрій Ивановичъ, инж.-техн. 1892.
Директоръ Рамоньскаго Удѣльнаго сахарнаго завода.
Рамонь, Воронежск. губ.
- Степановъ, Евгений Ивановичъ, инж.-мех. 1906.
Моршанскъ, Соборная ул., соб. домъ.
- Степановъ, Егоръ Степановичъ, уд. зв. мех.-стр. 1877.
- Степановъ, Иванъ Егоровичъ, инж.-мех. 1896. *Умеръ.*
- Степановъ, Иванъ Ивановичъ, инж.-мех. 1904.
Нижній-Новгородъ, Новая ул., 27.
- Степановъ, Николай Ивановичъ, инж.-мех. 1899.
Моршанскъ, Тамб. губ.
- Степановъ, Николай Павловичъ, Д. Дармшт. Пол., 1911.
Москва, Красныя ворота, д. Афремова, кв. 61.
- Степановъ, Петръ Степановичъ, уд. зв. инж.-техн. 1863—1870.
Инженеръ при к-рѣ для продажи металловъ Демидовскихъ заводовъ. Томскъ.
- Степановъ, Рафаилъ Ивановичъ, уч. мастеръ. 1876.
Тула, мастерскія Моск.-Курск. ж. дор.
- Степановъ, Семень Никифоровичъ, инж.-мех. 1904.
- Степановъ, Сергій Михайловичъ, уд. зв. инж.-мех. 1866—1870.
Москва, мастерскія Моск.-Курск. ж. дор.
- Стихно, Артемій Ивановичъ, инж.-мех. 1897.
Инж. при дорожн. отд. Губернск. Земск. Управы. Самара.
- Стожаровъ, Николай Алексѣевичъ, инж.-мех. 1900.
Инженеръ при конторѣ Залѣскаго и Чаплина. Москва,
Камеръ-Коллежскій валъ, близъ Бахметьевск. ул., соб. д.
- Столица, Романъ Евгениевичъ, инж.-мех. 1903.
Инженеръ при мастерскихъ Моск.-Курск. жел. дор.
Москва, за Рогожской заст., мастерскія Курск. ж. дор.
- Страдомскій, Владиміръ Григорьевичъ, инж.-мех. 1900.
Помощн. Нач. XI уч. Тяги Южн. жел. дор. Харьковъ,
Управленіе Службы Тяги Сѣверо-Донецк. ж. дор.
- Страховскій, Павелъ Владиміровичъ, инж.-мех. 1912.
Пом. мех. на промыслахъ Шибаева. Баку, Биби-Эибать.
- Страментовъ, Сергій Павловичъ, инж.-мех. 1883.
Городской голова города Покрова, Владимірска. губ.
- Страховъ, Петръ Сергѣевичъ, инж.-мех. 1892.
Ад. профессоръ Моск. сельско-хоз. института. Москва,
Мясницкая, Милютинск. пер., соб. домъ.

- Стрепетовъ, Иванъ Сергѣевичъ, инж.-техн. 1904.
Управляющій заводомъ. Ташинъ заводъ, Нижегород. губ.
- Стрепихѣевъ, Александръ Ивановичъ, инж.-техн. 1908.
Москва, Рогожская, Андроньевск. площ., д. Волкова.
- Стригалева, Алексѣй Степановичъ, уд. зв. инж.-мех. 1873—1898.
Помощн. завѣд. мастерск. Комиссаровскаго технич. училища. Москва.
- Стригуненно, Николай Потаповичъ, инж.-техн. 1906.
Кондукторъ 2-й инженерн. дистанціи. Москва, Новая Басманная, д. Деревщинова.
- Стрилеревъ, Абрамъ-Аба Хаймовичъ-Лейбовичъ, Д. Мюнх.
Пол.; инж.-мех. 1912.
- Строгоновъ, Николай Григорьевичъ, Д. Дармшт. Пол.; инж.-мех. 1912.
- Струве, Адольфъ Вильгельмовичъ, инж.-мех. 1881. *Умеръ.*
- Де-Струве, Густавъ Павловичъ, инж.-мех. 1910.
- Де-Струве, Евгений-Амандъ Павловичъ-Фридриховичъ, инж.-мех. 1909.
- Струве, Рудольфъ Эрнстовичъ, инж.-мех. 1903.
- Струковъ, Сергѣй Ивановичъ, инж.-мех. 1881. *Умеръ.*
- Струнинъ, Яковъ Ростиславовичъ, мастеръ. 1871.
- Струтинскій, Александръ Викторовичъ, инж.-мех. 1879.
- Струтинскій, Сергѣй Викторовичъ, инж.-мех. 1884.
Москва, Маросейка, Косымо-Даміанск. пер., домъ Блинова, кв. 24.
- Студеницынъ, Василій Павловичъ, уч. мастеръ. 1864.
- Стуначевъ, Александръ Александровичъ, инж.-мех. 1909.
Москва, Николо-Ямская, Пестовскій пер., 4.
- Ступинъ, Алексѣй Яковлевичъ, инж.-мех. 1895.
Преподаватель Политехнич. Института. въ Кіевѣ.
- Стюннель, Борисъ Эрнстовичъ, инж.-мех. 1907.
Лаборантъ при электро-техническ. лабор. Импер. Техн. Училища; инженеръ при конторѣ Эрихсонъ. Москва, Мясницкая, 20.
- Субботинъ, Николай Андреевичъ, инж.-мех. 1906.
- Субботинъ, Николай Павловичъ, инж.-мех. 1885.
Занимается частными строительными работами. Крымъ, Симеизъ.
- Сувировъ, Иванъ Владиміровичъ, инж.-мех. 1910.
- Суворовъ, Василій Ивановичъ, инж.-мех. 1909.
Астрахань, Правленіе Акц. О-ва „Астраханскій Холодильникъ“.
- Суворовъ, Сергѣй Сергѣевичъ, инж.-мех. 1897.
Инженеръ на суконн. ф-кѣ Бр. Асѣвыхъ, Разказово, Тамбовской губ.

- Суворцевъ, Константинъ Михайловичъ, инж.-мех. 1898.
Инженеръ при Губернск. Земск. Управл. Тула.
- Судановъ, Алексѣй Николаевичъ, инж.-мех. 1911.
- Судра, Иванъ Ѳомичъ, инж.-мех. 1892.
Инженеръ на заводѣ Рудзкаго въ Варшавѣ.
- Судзальцевъ, Борисъ Василевичъ, инж.-мех. 1901.
Вильна, Шопеновская ул. д. Кантора, кв. 5.
- Судзальцевъ, Евгений Михайловичъ, инж.-мех. 1891.
Инспекторъ Виленскаго Техническ. жел.-дор. училища.
Вильна, Шопеновская ул., д. Кантора, кв. 5.
- Сумароновъ, Валеріанъ Михайловичъ, инж.-техн. 1912.
- Сумеринъ, Алексѣй Федоровичъ, инж.-мех. 1890.
Механикъ фабрики Копвалова. Новая Вичуга, Костромской губ., Каменка.
- Суреньянецъ, Авопъ (Яковъ) Суреновичъ, инж.-техн. 1907.
Лаборантъ лаборат. органическ. химіи Импер. Технич. училища. Москва.
- Суриновъ, Сергѣй Матвѣевичъ, инж.-мех. 1904.
- Сусловъ, Сергѣй Асафовичъ, уд. зв. уч. маст. 1892. Умеръ.
- Сутоцкій, Степанъ Доминиковичъ, инж.-техн. 1889.
Чиновникъ особ. поруч. Мин. Фин. завѣд. казенн. ввнн. складомъ. С.-Петербургъ, Калашниковск. набер., 56/58.
- Сухихъ, Николай Николаевичъ, инж.-мех. 1901.
С.-Петербургъ, Петерб. сторона, Кронверскій, 65/1, кв. 15.
- Сухорунихъ, Алексѣй Васильевичъ, инж.-мех. 1880.
Старшій ревизоръ Тяги при Управл. Сызрано-Вяземск. жел. дор. Калуга.
- Сухотинъ, Алексѣй Порфиревичъ, инж.-техн. 1877.
Управляющій Виленскимъ Отд. Госуд. Земельн. Банка. Вильна.
- Сухотинъ, Анатолий Владиміровичъ, мастеръ. 1870.
- Сухотинъ, Всеволодъ Михайловичъ, инж.-мех. 1890.
Нач. технич. отд. при Управл. Сѣверн. жел. дор.
- Сушкинъ, Николай Ивановичъ, инж.-мех. 1899.
Инженеръ при городск. электр. трамваяхъ; преподав. электротехн. Импер. Технич. Училища. Москва, Раушская набережная, д. Боткина.
- Сушкинъ, Николай Николаевичъ, инж.-мех. 1903.
Конструкторъ на заводѣ автомоб. Меллера и К°. Москва, Срѣтенск. бульв., д. Страх. О-ва Россія.
- Сытинъ, Николай Ивановичъ, инж.-техн. 1906.
- Сѣдовъ, Петръ Владиміровичъ, инж.-мех. 1902.
Инженеръ при главн. мастерскихъ Моск.-Брестск. жел. дор. Москва.
- Сѣдовъ, Сергѣй Федоровичъ, инж.-техн. 1885.

- Стѣнцовъ**, Михаилъ Ивановичъ, М. Д. А.; инж.-техн. 1888.
Начальникъ духовной миссiи въ Палестинѣ. Иерусалимъ.
- Стриковъ**, Николай Николаевичъ, инж.-мех. 1895.
Директоръ прядильн. ф-ки Т-ва Воскресенской м-ры
Якунчикова. Ст. „Нара“, Моск.-Брянск. жел. дор.
- Сюзевъ**, Александръ Ивановичъ, мех.-стр. 1874. *Умеръ.*

Т.

- Тагуновъ**, Константинъ Николаевичъ, инж.-мех. 1904.
Ст. Колпино, Никол. ж. дор., Полукруглый каналъ, д. 9.
- Тамашевъ**, Иосифъ Александровичъ, инж.-мех. 1884. *Умеръ.*
- Тарасовъ**, Андрей Ивановичъ, инж.-мех. 1895.
Завѣд. техв. бюро вагоннаго отдѣла. Рига. Русско-Бал-
тійскій вагонный заводъ.
- Тарасовъ**, Веніаминъ Петровичъ, инж.-мех. 1904.
- Тароѣвъ**, Сергѣй Николаевичъ, инж.-техн. 1911.
- Тарутинъ**, Михаилъ Алексѣевичъ, уд. зв. мех.-стр. 1874.
Начальн. техвич. жел.-дор. училища въ Одессѣ.
- Таршиловъ**, Василій Федоровичъ, инж.-техн. 1890. *Умеръ.*
- Тастевенъ**, Альбертъ-Жоржъ Иосифовичъ-Маріевичъ-Альберто-
вичъ, инж.-мех. 1907.
- Татариновъ**, Викторъ Леонидовичъ, инж.-мех. 1906.
С.-Петербургъ, Екатерининск. каналъ, 160, 6.
- Татариновъ**, Иванъ Ивановичъ, инж.-мех. 1906.
Москва, Б. Полянка, Шапочн. пер., 8, 1.
- Твердюновъ**, Иванъ Федоровичъ, инж.-мех. 1899.
Завѣд. установ., сборкой и испытаніемъ судовыхъ ма-
шинъ Невскаго завода, С.-Петербургъ.
- Тверитиновъ**, Василій Сергѣевичъ, уч. мастеръ 1874. *Умеръ.*
- Тейновцевъ**, Василій Дмитріевичъ, инж.-мех. 1912.
- Темеринъ**, Иванъ Алексѣевичъ, инж.-техн. 1910.
Москва. Смоленск. Сѣнная площадь, 69.
- Тендетниковъ-Лясновскій**, Петръ Родіоновичъ, инж.-мех. 1900.
Членъ оцѣночн. комисс. Поземельнаго Банка въ Тамбовѣ.

- Терентьевъ**, Гаврииль Сергѣевичъ, инж.-техн. 1886.
Служить въ акцизномъ управленіи. Мѣст. Грицево Во-
лынской губ.
- Тернавскій**, В.сильій Ивановичъ, инж.-мех. 1885.
Инж. при ф-кѣ Ясюнинскихъ, ст. „Кохма“ Шуйско-Ива-
новск. жел. дор.
- Терпиловскій**, Альфонсъ-Степанъ Венедиктовичъ, инж.-мех. 1897.
Контролеръ сл. тяги Ряз.-Ур. жел. дор. Покровская слоб.
Самарск. губ., мастерскія Ряз.-Ур. жел. дор.
- Терь-Андреасянецъ**, Михитаръ Акоповичъ, инж.-техн. 1893.
Завѣд. отдѣломъ отопленія у „Біерингъ и К^о“ Баку
Набережная, 67.
- Терь-Марнозовъ**, Иванъ Петровичъ, инж.-мех. 1892.
Директоръ правленія нефт. промысл. Каспійск. т-ва
Баку. Николаевская, д. Туманянца.
- Терь-Минасянъ**, Седракъ Саргисовичъ, инж.-мех. 1910.
- Терь-Оганесовъ**, Яковъ Ивановичъ, инж.-техн. 1892.
Москва, Чистые пруды, д. Терехова.
- Терь-Татевосовъ**, Аршакъ Айрапетовичъ, уд. зв. инж.-мех. 1888—
1904.
Упр. нефтян. промысл. А. И. Адамова. Баку, Балаханы.
- Тесленко**, Александръ Васильевичъ, инж.-мех. 1904.
- Теснеръ**, Александръ Гейприховичъ, инж.-техн. 1910.
- Тетеревъ**, Петръ Михайловичъ, инж.-мех. 1873. *Умеръ.*
- Тимановъ**, Алексѣй Ермолаевичъ, инж.-мех. 1907.
Москва, Бахрушинское начальн. уч., кв. А. И. Тимаковой.
- Тимоховичъ**, Сергѣй Яковлевичъ, инж.-мех. 1873. *Умеръ.*
- Тимофѣевъ**, Николай Ивановичъ, инж.-мех. 1883.
Завѣд. подвижн. составомъ о-ва конно-жел. дор. С.-Пе-
тербургъ, Сергѣевская, 38, или Воскресенская, 9, 26.
- Типольтъ**, Александръ Аполлоновичъ, инж.-техн. 1882.
Фабричн. инспект. Моск. губ. Москва.
- Типяновъ**, Сергѣй Васильевичъ, инж.-мех. 1882.
С.-Петербургъ, Старо-Петергофское, 8, 44.
- Тираспольскій**, Григорій Львовичъ, инж.-мех. 1897.
С.-Петербургъ, Карповка, 20, 2.
- Тихомировъ**, Викторъ Александровичъ, инж.-мех. 1899.
Илженеръ при Коломенскомъ заводѣ. Ст. Голутвинъ
Моск.-Каз. жел. дор.
- Тихомировъ**, Николай Львовичъ, инж.-техн. 1878.
Окружн. фабр. инспект. Моск. округа. Москва, Б. Ни-
китская, д. Мамонтова.
- Тихомировъ**, Николай Николаевичъ, инж.-мех. 1909.
- Тихомировъ**, Федоръ Федоровичъ, инж.-мех. 1903.
Москва, Палиха, уг. Долгоруку. ул., 90, 32.

- Тихоновъ**, Петръ Тихоновичъ, уд. зв. мех.-стр. 1868—1876.
Помощн. нач. мастерск. Юго-Вост. жел. дор. Борисо-
гльбскъ, Тамб. губ.
- Тицнеръ**, Эдуардъ Львовичъ, инж.-мех. 1876.
Занимается торговлей. Казань.
- Тищенко**, Иванъ Александровичъ, инж.-техн. 1907.
Преподават. химич. техпол. Импер. Технич. Училища
Москва.
- Тначенко**, Степанъ Прокофьевичъ, Д. У. Св. Вл.; инж.-мех. 1902.
- Тонаревъ**, Николай Петровичъ, инж.-мех. 1887.
Ревизоръ тяги на Самаро-Златоуст. жел. дор. Самара.
- Тонмачевъ**, Николай Ивановичъ, мех. строит. 1877.
Нач. уч. служ. пути. на ст. Глушь. С.-Петербур.-Варш. ж. д.
- Толкинъ**, Александръ Францевичъ, Д. М. У.; инж.-мех. 1897. *Умеръ.*
- Толоконниковъ**, Александръ Александровичъ, инж.-мех. 1908.
Помощникъ завѣдующ. II-го уч. Моск., Гор. канализацій,
препод. гидротехники Комисаровск. училища. Москва.
Покровка, 29, 30.
- Толоконниковъ**, Алексѣй Герасимовичъ, Д. М. У., инж.-мех. 1889.
Москва, Таганка, Семеновская ул., д. Миквиць.
- Толстоуховъ**, Алексѣй Никитичъ, инж.-техн. 1871. *Умеръ.*
- Толченовъ**, Семешъ Ивановичъ, уч. маст. 1865.
- Томсонъ**, Александръ-Артуръ Александровичъ, инж.-мех. 1907.
Г. Валкъ. Лифляндск. губ., соб. д.
- Тотвенъ**, Владиславъ Антоновичъ, инж.-мех. 1886. *Умеръ.*
- Травинъ**, Яковъ Лейбовичъ, инж.-техн. 1889.
С.-Петербург., Крестовск. остр., Констант. пр., 20/а.
- Трапезниковъ**, Александръ Константиновичъ, инж.-техн. 1906.
- Третьяковъ**, Адрианъ Васильевичъ, инж.-мех. 1882.
Механикъ на ткацк. и прядильн. фабр. т-ва С. И. Сень-
кова, Вязники, Владимірск. губ.
- Третьяновъ**, Николай Александровичъ, инж.-мех. 1910.
- Трещалинъ**, Сергѣй Васильевичъ, инж.-мех. 1898.
Москва, Волхонка, д. кн. Голицына.
- Тржецянъ**, Янъ Станиславовичъ, инж.-техн. 1911.
Завѣдующій паровымъ хозяйств. на нефт. промыслахъ
Биби-Эйбатскаго нефт. о-ва Баку, Биби-Эйбатъ, участ. № 2.
- Триденцовъ**, Михаилъ Николаевичъ, уч. маст. 1887. *Умеръ.*
- Триполитовъ**, Михаилъ Николаевичъ, инж.-техн. 1877.
Членъ Государственнаго Совѣта. С.-Петербургъ. Фон-
танка, 139.
- Трифоновъ**, Василій Андреевичъ, инж.-мех. 1904.
Казань, Большая Лядская ул., д. Панова.
- Тройниковъ**, Валентинъ Ивановичъ, инж.-мех. 1895.
- Тройницкій**, Петръ Николаевичъ, уч. мастеръ. 1880.

- Тропаревскій, Иванъ Михайловичъ, инж.-мех. 1889. *Умеръ.*
- Трофимовъ, Александръ Ильичъ, инж.-техн. 1912.
- Трофимовъ, Алексѣй Тимоѳеевичъ, инж.-мех. 1894. *Умеръ.*
- Трофимовъ, Николай Ильичъ, инж.-мех. 1907.
- Трофимовъ, Николай Федоровичъ, инж.-мех. 1907.
Москва, Б. Харитоньевск. пер., д. Грибова, кв. 18.
- Трофимовъ, Павелъ Трофимовичъ, уд. зв. мех.-стр. 1878. *Умеръ.*
- Трубининъ, Николай Егоровичъ, инж. мех. 1904. *Умеръ.*
- Трубниковъ, Никапоръ Арсенъевичъ, инж.-техн. 1889.
Тверь. Сельдо „Михнево“.
- Трусевичъ, Александръ Ивановичъ, уд. зв. инж.-мех. 1875—1893.
Владѣлецъ техн. к-ры. Москва, Б. Якиманка, уг. Сорокоумовск. пер., д. Смирнова.
- Трусовъ, Александръ Александровичъ, инж.-техн. 1908.
Дятьково, Орл. губ.
- Трусовъ, Александръ Романовичъ, инж.-мех. 1880.
Инженеръ при городскомъ водопроводѣ въ Царицынѣ.
- Труфановъ, Викторъ Андреевичъ, инж.-мех. 1902.
Инспекторъ при Моск. страх. о-вѣ. Москва, Нѣмецк. ул.
д. Труфановой.
- Тряпкинъ, Владиміръ Михайловичъ, инж.-техн. 1891.
Инжен. по крашенію пунцовой пряжи на ф-кѣ Павловыхъ, въ Переяславль-Залѣйскомъ, Владимірска. губ.
- Тугариновъ, Иванъ Алексѣевичъ, инж.-мех. 1902.
Старш. помощн. начальника башенной мастерской Путиловск. завода. С.-Петербургу, Петергофское шоссе, 67.
- Тугариновъ, Леонтій Николаевичъ, инж.-мех. 1897.
Инженеръ при городск. электрич. трамваѣ въ Москвѣ.
- Туликовъ, Ефимъ Алексѣевичъ, инж.-мех. 1907.
Инженеръ при технич. к-рѣ Л. Геллерштейна, Москва, Арбатск. площадь, д. Сегалова, кв. Л. Ю. Сегалова.
- Тумскій, Константинъ Ивановичъ, уч. инж.-техн. 1877—1891.
Москва. Б. Ордынка, Климентовскій пер., д. Борисова, кварт. 11.
- Туневъ, Иванъ Павловичъ, инж.-мех. 1892.
Инж. на Добрянск. заводѣ гр. Строгонова Пермской губ. и уѣзда.
- Туневъ, Михаилъ Александровичъ, уч. маст. 1868.
Завѣд. кричн. и пудлинг.—свар. произв. на Очерскомъ заводѣ гр. Строгонова. Пермск. губ., Оханскаго уѣзда.
- Туневъ, Николай Александровичъ, уд. зв. инж.-техн. 1871—1879.
Членъ правл. Билимбаевского завода гр. Строгонова Пермск. губ., Екатеринбург. уѣзда.
- Туневъ, Павелъ Александровичъ, уд. зв. мех.-стр. 1863—1871.
Умеръ.

- Тупицынъ, Василій Николаевичъ, инж.-мех. 1885. *Умеръ.*
Тупицынъ, Иванъ Николаевичъ, инж.-мех. 1878. *Умеръ.*
Турбинъ, Петръ Ивановичъ, инж.-мех. 1899.
Завѣд. труболитейн. мастерской на Невьянскомъ заводѣ
П. С. Яковлева. Пермск. губ.
Туркинъ, Владиміръ Алексѣевичъ, инж.-мех. 1899.
Царицынъ, Ломоносовск. улица, д. Толмачева.
Турчаниновъ, Митрофанъ Николаевичъ, инж.-мех. 1890.
Инспекторъ страхового об-ва „Якорь“. Москва. Машковъ
пер., д. Веселовской.
Тюремновъ, Николай Ивановичъ, инж.-мех. 1892.
Пачальникъ Техническаго Училища въ Рыбинскѣ.
Тюнинъ, Николай Ильичъ, уч. маст. 1878. *Умеръ.*
Тянгинскій, Николай Дмитріевичъ, уч. маст. 1880. *Умеръ.*
Тяпкинъ, Николай Александровичъ, инж.-мех. 1885.
Земскій началн. Тульск. губ., Богородицк. уѣзд., почт.
ст. „Михайловское“.

У.

- Угримовъ, Борисъ Ивановичъ, инж.-мех., *Doct—Ing.*, 1897.
Преподаватель электротехники Импер. Технич. Училища.
Москва.
Удинъ, Михаилъ Степановичъ, инж.-техн. 1892.
Химикъ на ф-кѣ Ивана Гарелина С-вей. Иваново-Воз-
песенскъ, Влад. губ., соб. д.
Удинъ, Николай Степановичъ, уч. мастеръ 1887. *Умеръ.*
Удовенко, Александръ Васильевичъ, инж.-мех. 1879. *Умеръ.*
Улухановъ, Степанъ Давидовичъ, инж.-мех. 1904.
Владикавказъ. Ивану Татузову, для передачи.
Ульяновъ, Дмитрій Дмитріевичъ, инж.-мех. 1903.
Помощн. нач. 9-го уч. службы тяги Юго-Западн. ж. д.
Ст. Одесса, товарная.
Ульященко, Евгеній Николаевичъ, инж.-техн. 1912.
Г. Трубчевскъ, Орловской губ.

- Уманскій, Абрамъ Исааковичъ, инж.-техн.** 1886.
Москва, Б. Лубянка, 2.
- Умовъ, Алексѣй Владиміровичъ, инж.-техн.** 1901.
Помощн. завѣд. отд. потребл. газа при Московской
Городской Управѣ. Москва, Полянка, Денежный пер.,
д. Панюшева.
- Унановъ, Михаилъ Агаджановичъ, инж.-мех.** 1880.
Предсѣдатель Правленія Бакинск. О-ва для надзора за
паровыми котлами. Баку, Николаевская ул., д. Тумаева.
- Унгеръ, Леонидъ Александровичъ, инж.-мех.** 1897.
Нач. участка Тяги Пермь—Котласск. ж. дор. на ст.
Котласть.
- Урусовъ, Иванъ Акимовичъ, инж.-мех.** 1911.
- Урысонъ, Іосифъ Исааковичъ, инж.-мех.** 1911.
- Уснговъ, Михаилъ Ивановичъ, мех.-стр.** 1876.
- Услалъ, Сергѣй Александровичъ, инж.-мех.** 1908.
Инженеръ при конторѣ городскихъ водопроводовъ.
Москва, 1-я Мѣщанская, Западн. Крестовская Башня.
- Успенскій, Владиміръ Ивановичъ, инж.-мех.** 1911.
- Усовъ, Николай Афанасьевичъ, уч. мастеръ.** 1882. *Умеръ.*
- Успенскій, Василій Ивановичъ, инж.-мех.** 1902.
Помощн. нач. уч. службы тяги на ст. Тула Моск.-
Курск. ж. д.
- Успенскій, Викторъ Васильевичъ, уд. зв. инж.-техн.** 1886—1903.
Начальникъ депо на Ряз.-Уральск. ж. д. Саратовъ,
уголь Пріютской и Малосергіевской, д. Крюгера.
- Успенскій, Виталій Васильевичъ, инж.-техн.** 1886.
При Управленіи акцизными сборами. Ст. Лопатино,
Саратовской губ., Петровск. уѣзда.
- Успенскій, Яковъ Никитичъ, инж.-мех.** 1899.
Начальникъ депо на ст. „Борзя“ Забайкальской ж. д.
- Устиновичъ, Николай Николаевичъ, инж.-техн.** 1888.
Ст. „Хороль-Ромны“ Харьковско-Николаевск. ж. д.
- Устиновъ, Александръ Сергѣевичъ, инж.-мех.** 1900.
Начальникъ депо на ст. „Астапово“ Ряз.-Ур. ж. д.
- Устиновъ, Иванъ Петровичъ, механикъ.** 1896.
Помощн. участк. инженера при Московск. Городск.
Управѣ. Москва.
- Устиновъ, Константинъ Петровичъ, инж.-мех.** 1899.
Москва, Грузинскій пер., 4.
- Усыснинъ, Михаилъ Монсеевичъ, инж.-техн.** 1889.
Совладѣлецъ паровой вальц. мельницы. Екатеринославъ.
- Ушановъ, Александръ Николаевичъ, мастеръ.** 1868.
Владѣлецъ механической мастерской. Москва, за Пре-
ображенской заставой, село Черкизово, 2-я уд. д. Пухова.

- Ушаковъ, Николай Андреевичъ, уч. мастеръ. 1871.
Ушновъ, Василій Афанасьевичъ, инж.-техн. 1896.
Преподаватель химич. технол. Импер. Технич. Училища.
Москва, Больш. Златоуст. цер., д. Стахѣва.
Ушновъ, Иванъ Петровичъ, инж.-техн. 1898.
Инженеръ на заводѣ П. К. Ушкова и К. Елабуга,
Вятской губ.
Ушновъ, Николай Афанасьевичъ, инж.-мех. 1901.

Ф.

- Фабіани, Вацлавъ Осиповичъ, инж.-мех. 1902.
Фаворскій, Григорій Дмитріевичъ, инж.-техн. 1910.
Фадеевъ, Николай Васильевичъ, инж.-мех. 1890.
Инженеръ на заводѣ Московск. Г-ва механическ. издѣ-
лій и машинъ. Ст. Гривно, Моск.-Курск. ж. д.
Фадѣевъ, Александръ Ивановичъ, инж.-мех. 1882.
Управл. Верхъ-Исетскими горными зав. насл. гр. Стен-
бокъ-Ферморъ. Екатеринбургъ, Пермск. губ., Главный
проспектъ, д. Мостовенко.
Фадѣевъ, Николай Ивановичъ, инж.-мех. 1887.
Начальникъ технич. ж.-дор. училища въ Севастополѣ.
Фадѣевъ, Яковъ Федоровичъ, мастеръ. 1867.
Фальневичъ, Самуилъ Борисовичъ, инж.-мех. 1909.
Фанталовъ, Леонидъ Ильичъ, инж.-мех. 1911.
Москва, Машковъ пер., 9, 4.
Фарбштейнъ, Григорій Михайловичъ, инж.-мех. 1884.
Совладѣлецъ технич. конторы С. П. Гавриловъ и К^о.
Москва, Мясницкая, 15, 35.
Фатовъ, Александръ Семеновичъ, Д. М. У.; инж.-мех. 1887.
Занимается строительн. работами въ Москвѣ.
Федоровъ, Алексій Федоровичъ, уд. зв. уч. маст. 1872—1881.
Федоровъ, Викторъ Федоровичъ, инж.-мех. 1903.
Лысьвенскій заводъ, Пермской губ.

- Федоровъ, Владиміръ Александровичъ**, инж.-мех. 1898.
Помощн. завѣд. мастерск. Моск.-Яросл.-Арханг. ж. д.
Москва, Тверская, Леонтьевск. пер., д. Давыдова.
- Федоровъ, Гавріилъ Федоровичъ**, мастеръ. 1863.
- Федоровъ, Георгій Алексѣевичъ**, инж.-техн. 1912.
- Федоровъ, Иванъ Андриановичъ**, инж.-мех. 1894.
Завѣдующій Городск. Электрич. Станціей. Москва, Лѣсная, д. Экизлеръ.
- Федоровъ, Иванъ Николаевичъ**, инж.-мех. 1904.
Преподаватель технич. ж.-д. училища Видавской ж. д.
въ Великихъ Лукахъ, Псковской губ.
- Федоровъ, Илья Александровичъ**, уч. инж.-техн. 1882—1894.
Окружной фабричн. инспекторъ С.-Петербур. фабр. округа.
С.-Петербургъ, Воскресенск. пр., 9, 22.
- Федоровъ, Михай Федоровичъ**, мастеръ. 1867.
Машинистъ. Ст. Жлобинъ, Либаво-Роменск. ж. д.
- Федоровъ, Николай Гавриловичъ**, инж.-мех. 1883. *Умеръ.*
- Федоровъ, Николай Николаевичъ**, инж.-мех. 1898.
Фабричный инспекторъ Варшавск. губ. Варшава, Новейская ул., 18, 4.
- Федоровъ, Николай Федоровичъ**, уд. зв. уч. маст. 1870—1888.
Помощникъ завѣд. мастерскими технич. ж.-д. училища
въ Ростовѣ н Д.
- Федоровъ, Павелъ Николаевичъ**, инж.-мех. 1904.
Преподаватель технич. ж.-д. училища въ Екатерино-
славѣ.
- Федоровъ, Павелъ Федоровичъ**, инж.-мех. 1899.
Преод. Комиссаровскаго Техническ. Училища въ Москвѣ.
Москва, Сущево, Пименовск. ул., Косой пер., 27, 2.
- Федоровъ, Семень Андреевичъ**, уч. инж.-мех. 1881—1888.
Заслуженный профессоръ Импер. технич. училища; Ди-
ректоръ Комиссаровскаго училища; почетн. членъ По-
литехн. Об-ва. Москва, Комиссаровск. училище.
- Федоровъ, Сергій Алексѣевичъ**, инж.-техн. 1892.
Преподаватель Иваново-Вознесенск. школы колористовъ.
Иваново-Вознесенскъ, Влад. губ.
- Федоровъ, Федоръ Федоровичъ**, мастеръ. 1873.
- Федоровъ, Харлампій Александровичъ**, инж.-мех. 1876.
Начальникъ сл. тяги Забайкальской ж. д. Иркутскъ,
Управленіе Забайкальск. ж. д.
- Федоровъ, Яковъ Федоровичъ**, уд. зв. мех.-стр. 1872.
- Федостѣвъ, Петръ Алексѣевичъ**, инж.-мех. 1880.
- Федостѣвъ, Сергій Алексѣевичъ**, инж.-мех. 1883.
Инженеръ при Владимірск. Уѣздн. Земск. Управѣ. Пе-
реяславль-Залѣсскій, Владимірской губ.

- Федотовъ, Александръ Александровичъ, инж.-мех. 1887.
Инженеръ-консультантъ по постр. и организац. бумаго-
пряд. и ткацкихъ фабрикъ. Москва, Хамовники, Ол-
суфьевск. пер., 4.
- Федотовъ, Александръ Федотовичъ, мастеръ. 1873.
- Федотовъ, Дмитрій Николаевичъ, инж.-мех. 1910.
- Федотовъ, Дмитрій Федотовичъ, мастеръ. 1854.
Механикъ на ф-кѣ А. В. Смирнова. Ст. Лычно, Орѣ-
ховск. подъѣздн. пути Моск.-Ниж. ж. д.
- Федотовъ, Николай Александровичъ, инж.-мех. 1893.
Совладѣлецъ Сурожскаго чугунолитейн. и механич. завода.
Посадъ Клиницы Черниговской губ., Сурожскаго уѣзда.
- Федотовъ, Николай Ивановичъ, инж.-техн. 1897.
Владиміръ губернской, Мѣщанская ул., д. Морозовой.
- Федотовъ, Николай Павловичъ, инж.-мех. 1909.
- Федотовъ, Петръ Федотовичъ, мастеръ. 1864.
- Федотовъ, Сергій Николаевичъ, инж.-техн. 1912.
- Федуловъ, Георгій Павловичъ, инж.-техн. 1910.
- Федуловъ, Федоръ Павловичъ, инж.-техн. 1907.
- Федюшинъ, Павелъ Степановичъ, инж.-мех. 1904. *Умеръ.*
- Фези, Евгений Владиміровичъ, инж.-мех. 1899. *Умеръ.*
- Фези, Робертъ Августовичъ, инж.-мех. 1900.
Москва, Остоженка, Ушаковск. пер., ф-ка Бутикова.
- Фельдманъ, Гарри Яковлевичъ, инж.-мех. 1910.
- Фельдманъ, Григорій Александровичъ, Д. Дармшт. Пол.; инж.-
мех. 1912.
- Феофиластовъ, Алексій Алексѣевичъ, инж.-мех. 1882.
Москва, М. Знаменск. пер., д. Мазингъ, кв. 34.
- Феррари, Петръ Петровичъ, инж.-мех. 1912.
- Фетисовъ, Владиміръ Дмитріевичъ, Д. М. У., инж.-мех. 1895.
Завѣдующій приготовит. отдѣленіемъ на Ярославск.
Больш. м-рѣ въ Ярославлѣ.
- Фивейскій, Александръ Павловичъ, уч. мастеръ. 1881. *Умеръ.*
- Фидлеръ, Иванъ Ивановичъ, инж.-техн. 1889.
- Филатовъ, Александръ Александровичъ, инж.-мех. 1879.
Помощн. директора Раменской М-ры. Ст. Раменское,
Моск.-Каз. ж. д.
- Филатовъ, Алексій Александровичъ, уч. мастеръ. 1885.
Механикъ на Садковской М-рѣ Демина. Ст. Воскре-
сенскъ, Моск.-Каз. ж. д.
- Филатовъ, Сильвестръ Семеновичъ, инж.-техн. 1909.
- Филимоновъ, Петръ Петровичъ, инж.-мех. 1911.
- Филиновъ, Иванъ Ивановичъ, инж.-мех. 1885.
Подрядчикъ по постр. 2-й полов. Гор. Центр. Электрич.
Станціи. Москва, Б. Афанасьевскій пер., 7, 9.

- Филипповъ, Андрей Матвѣевичъ, инж.-мех.** 1902.
Конструкторъ насоснаго отдѣла Краматорскаго металлургическаго завода.
- Филипповъ, Владиміръ Александровичъ, инж.-мех.** 1896.
Механикъ на ф-кѣ Соловьева въ Киржачѣ.
- Филипповъ, Иванъ Филипповичъ, мастеръ.** 1863.
- Филипповъ, Николай Андреевичъ, инж.-техн.** 1891.
Инженеръ при Министерствѣ земледѣл. по кустарн.-промышл. и при Лѣсномъ Департ. С.-Петербургъ, Лѣсной Институтъ, кв. 44.
- Филиппычевъ, Владиміръ Капитоновичъ, инж.-мех.** 1903.
Помощн. механика Воскресенской М-ры. Почт. ст. Нара-Фоминское, Моск. губ.
- Финогеновъ, Михаильтъ Финогеновичъ, мастеръ.** 1863.
- Финогѣевъ, Николай Александровичъ, инж.-мех.** 1897.
Инженеръ при технич. отд. службы тяги Моск. - Казанск. ж. д. Москва, Рязанскій вокзалъ.
- Фихтеръ, Владиміръ Яковлевичъ, уд. зв. инж.-мех.** 1873—1893.
Директоръ Краснояружскаго сахарнаго завода Харитоненко. Почт. ст. Ракитная, Курск. губ.
- Фицнеръ, Николай Николаевичъ, уч. мастеръ.** 1880. *Умеръ.*
- Фицнеръ, Орестъ Николаевичъ, инж.-мех.** 1884.
- Фицнеръ, Сергій Николаевичъ, инж.-мех.** 1911.
- Фишеръ, Федоръ Федоровичъ, уч. мастеръ.** 1884.
- Флоринскій, Николай Ивановичъ, инж.-техн.** 1908.
Москва, Николо-Ямская, д. Барсовой, 3.
- Флоровъ, Александръ Александровичъ, инж.-мех.** 1891.
Завѣд. мастерскими средн. мех. технич. училища имени Ф. В. Чижова въ Костромѣ.
- Флоровъ, Степанъ Флоровичъ, инж.-техн.** 1911.
- Фогельбаумъ, Шепсель Вольфовичъ, Д. Дармшт. Пол.; инж.-мех.** 1911.
- Фогль, Левъ Даміановичъ, инж.-мех.** 1904.
Преподаватель средне-техн. учил. въ Брянскѣ.
- Фоминскій, Павелъ Козьмичъ, инж.-мех.** 1882. *Умеръ.*
- Фоминъ, Василій Павловичъ, Д. М. У.; инж.-мех.** 1894. *Умеръ.*
- Фоминъ, Иванъ Николаевичъ, инж.-мех.** 1897.
Мастеръ слесарно-токарнаго цеха Главн. ж.-дор. мастерскихъ Сибирск. ж. д. Чита. Поселокъ. Мастерскія.
- Фонъ-Бремзенъ, Алексій Густавовичъ, инж.-техн.** 1893.
Инженеръ при Экспедиціи заготовл. государств. бумагъ. С.-Петербургъ, Фонтанка, 144, 16.
- Фонъ-Массовъ, Викторъ Юльевичъ, инж.-мех.** 1901.
Инженеръ при Московск. отдѣл. завода Кертингъ. Москва.

- Фонь-Фрэнъ, Вольдемаръ-Бернгардъ Николаевичъ, инж.-мех. 1904.
Инженеръ при службѣ тяги Моск.-Каз. ж. д.; преподаватель Инженернаго училища. Москва. Краснопрудная, д. Рубенкова, кв. 19.
- Форжеронъ, Карлъ Карловичъ, инж.-мех. 1900.
Владивостокъ, Торгов. Домъ Кунстъ и Альберсъ.
- Фоссъ, Федоръ Андреевичъ, инж.-мех. 1871. *Умеръ.*
- Французовъ, Павелъ Алексѣевичъ, инж.-мех. 1911.
- Фрейдкинъ, Яковъ Лазаревичъ, инж.-техн. 1902.
Инженеръ при бетонномъ заводѣ Торг. Дома Е. Я. Рубинштейнъ съ С-ми. Москва.
- Фриденсонъ, Сергій Сергѣевичъ, инж.-мех. 1886.
Москва, Земляной Валъ, Добрая Слободка, 17, 19.
- Фридманъ, Беръ Йоселевичъ, Д. Дармшт. Пол.; инж.-мех. 1910.
Владѣл. техн.-строи. конг. Москва, Б. Козловскій, 3, 10.
- Фридманъ, Иосифъ Шмуиловичъ-Мовшевъ, инж.-мех. 1909.
- Фроловскій, Василій Александровичъ, инж.-мех. 1892.
Москва, Воздвиженка, Вагальковский пер., 3.
- Фроловъ, Иванъ Филипповичъ, уд. зв. мех.-стр. 1870—1881. *Умеръ.*
- Фроловъ, Леонидъ Леонидовичъ, инж.-техн. 1876.
Москва, Поварская, Трубниковскій пер., д. Чегодаевой.
- Фуксъ, Ричардъ Эдуардовичъ, инж.-мех. 1899.
Инженеръ-электротехникъ Юго-Зап. ж. д. Кіевъ, Управление Ю.-Западн. ж. д.
- Фурманъ, Василій Яковлевичъ, инж.-мех. 1902.
Преподаватель техн. ж.-д. училища въ Тулѣ.
- Фурсевичъ, Нарциссъ Марьяновичъ, инж.-мех. 1898.
Нач. уч. тяги на ст. Хилокъ Забайкальск. ж. д.
- Фургвенглеръ, Сергій Павловичъ, инж.-мех. 1901.
Инженеръ при технич. отд. службы тяги Моск.-Винд.-Рыбинск. ж. д. Москва, Срѣтенск. бульв., д. О-ва „Россія“.

Х.

- Хавнинъ, Даниилъ Янкелевичъ, Д. Дармшт. Пол.; инж.-мех. 1910.
- Хайловъ, Иванъ Михайловичъ, инж.-техн. 1904.

- Халтуринъ, Иванъ Николаевичъ, инж.-мех. 1901.
Инженеръ при техвнч. в-рѣ Московск. городского водопровода. Москва, Мал. Бронная, д. Смирнова.
- Ханелесъ, Элья-Лейзеръ Мовшевичъ, инж.-мех. 1903.
- Харазянцъ, Нарайръ Гевондовичъ, инж.-мех. 1906.
Тифлисъ, Орбелиановская 20.
- Харичкинъ, Сергѣй Семеновичъ, инж.-мех. 1903.
Помощн. начальн. депо Моск.-Каз. ж. д. Москва, мастерскія Московско-Казанской ж. д.
- Харченко, Петръ Степановичъ, инж.-мех. 1899.
Начальн. Технич. жел.-дор. училища въ Гомелѣ.
- Хатунцевъ, Владиміръ Николаевичъ, инж.-мех. 1897.
Москва, Остоженка, Савеловскій пер., д. Рубановича, кв. 24.
- Хацманъ, Израиль Исаевичъ, инж.-мех. 1902.
Ростовъ н/Д. Уголь Рождеств. ул. и Казанск. пер., д. 18.
- Хацманъ, Мееръ Исаевичъ, инж.-мех. 1900.
Ростовъ н/Д. Уголь Рождеств. ул. и Казанск. пер., д. 18.
- Хвастуновъ, Алексѣй Васильевичъ, инж.-мех. 1872.
Директоръ Технич. училища въ Кунгурѣ, Пермск. губ.
- Хелимскій, Григорій Герасимовичъ, инж.-мех. 1882.
Фабр. Инспекторъ Екатеринославск. губ. Екатеринославъ.
- Хонахъ, Моисей Зиновьевичъ, инж.-мех. 1883.
Ст. „Михайлово“, Закавказск. ж. д.
- Хитринъ, Сергѣй Николаевичъ, инж.-техн. 1910.
- Хитровъ, Павелъ Тимофеевичъ, уч. мастеръ. 1886.
- Хлаповъ, Иванъ Александровичъ, уд. зв. инж.-мех. 1871—1889.
Завѣд. Ремесл. училищемъ въ Харьковѣ.
- Хлудовъ, Иванъ Васильевичъ, инж.-техн. 1912.
- Хлудовъ, Флорентій Васильевичъ, инж.-техн. 1906.
- Хлѣбниковъ, Александръ Ивановичъ, инж.-мех. 1901.
Ст. „Ершовъ“, Ряз.-Ур. ж. д.
- Хлѣбниковъ, Павелъ Павловичъ, инж.-техн. 1884.
Директоръ бумагопряд. ф-ки бр. Разореновыхъ въ Кинешмѣ, Костромск. губ.
- Хлѣбниковъ, Сергѣй Павловичъ, инж.-мех. 1890.
Механикъ на ф-кѣ Кормилицына и Разореновъ.
Кинешма, Костромск. губ.
- Хлюпинъ, Павелъ Петровичъ, уд. зв. инж.-мех. 1865—1890.
- Хмелевъ, Павелъ Петровичъ, инж.-мех. 1882. Умеръ.
- Ховренко, Михаилъ Александровичъ, инж.-техн. 1892.
Химическ.-винодѣль Императорскаго Никитскаго сада.
Крымъ, Ялта, Магарачъ.
- Ходатаевъ, Петръ Петровичъ, инж.-техн. 1889.
Фабричн. Инспекторъ Моск. губ. Москва, Б. Якиманк.,
Полянск. пер., д. Зачатѣвскаго монастыря.

- Ходяковъ, Иванъ Яковлевичъ, инж.-мех. 1906.
Армавиръ, Кубанской обл.
- Ховцнй, Альфонсъ Константиновичъ, инж.-техн. 1909.
- Хозинскій, Николай Ивановичъ, инж.-техн. 1907.
Москва, Покровский бульваръ, Практическая Академія.
- Холюсть, Николай Платоновичъ, инж.-техн. 1881. Умеръ.
- Холмогоровъ, Федоръ Сергѣевичъ, инж.-мех. 1911.
- Хомяковъ, Алексѣй Ивановичъ, инж.-мех. 1906.
Преподаватель спеціалъ. предм. Технич. учил. имени
Ермакова. Москва, Повинскій бульваръ 99, 9.
- Хонинъ, Иванъ Петровичъ, инж.-мех. 1909.
Москва, Мал. Сухаревская ул., 208, 36.
- Хорватъ, Михаилъ Александровичъ, инж.-мех. 1899.
Николаевъ, Херсонск. губ.
- Хохловъ, Андрей Дмитріевичъ, инж.-мех. 1911
Москва, Хапиловская ул., 20, кв. Ларионовыхъ.
- Хохловъ, Романъ Яковлевичъ, инж.-мех. 1904.
Инженеръ на ф-кѣ Акц. О-ва Саратовской м-ры въ
Саратовѣ.
- Храмцовъ, Сергѣй Михайловичъ, инж.-мех. 1879.
Инспекторъ при Страж. О-вѣ. Москва, Страстной бульв.,
д. кв. Горчакова, кв. 102.
- Хромогинъ, Степанъ Саввичъ, инж.-мех. 1898.
Инженеръ по дорожн. отд. Тульской губ., Земской Упр.
Тула, Кіевская ул., д. Дворянства.
- Хромцовъ, Адрианъ Афанасьевичъ, инж.-мех. 1910.
- Хрѣнниковъ, Александръ Николаевичъ, Д. М. У. инж.-мех. 1911.
- Хрѣнниковъ, Владиміръ Николаевичъ, инж.-мех. 1900.
Инженеръ при Управл. Николаевской ж. д. С.-Петер-
бургъ, Загородный пр., 130, 10.
- Хрѣнниковъ, Николай Константиновичъ, инж.-мех. 1908.
Инженеръ при землечерп. ком. Таврич. губ. Симферополь,
Нов. городъ, Луговая ул., 4.
- Хрѣнниковъ, Сергѣй Николаевичъ, инж.-техн. 1883.
Москва, Арбатъ, Серебряный пер., 1 3.
- Худадовъ, Василій Парсадановичъ, инж.-мех. 1897.
- Худенно, Алексѣй Тимофеевичъ, инж.-мех. 1896.
Фабричн. Инспекторъ Саратовск. губ., въ г. Вольскѣ.
- Худонормовъ, Гавріиль Федоровичъ, инж.-техн. 1906.
- Худяновъ, Владиміръ Ильичъ, инж.-мех. 1911.
Москва, Сивцевъ-Вржекъ, собств. домъ.
- Худяновъ, Петръ Кондратьевичъ, уч. инж.-мех. 1877—1881.
Заслуженный проф. по кафедрѣ машиностр. въ Импер.
Техн. Училищѣ, почетный членъ Политехн. Об-ва.
Москва, Нѣмецкая ул., д. Зворыкина, кв. 2.

Ц.

- Цабель, Робертъ Карловичъ, инж.-мех. 1886.
Помощн. директора завода т-ва Кольчугина, на ст. „Келерово“. Сѣверн. жел. дор.
- Цаленно, Всеволодъ Николаевичъ, инж.-мех. 1906.
- Царевъ-Мастюновъ, Александръ Яковлевичъ, инж.-мех. 1906.
- Царьковъ, Николай Александровичъ, инж.-мех.; штабсъ-капитанъ. 1901.
Преподав. математики кадетскаго корпуса въ Симбирскѣ.
- Цвейгбаумъ, Максъ Адамовичъ, Д. М. У.; инж.-мех. 1911.
- Цвибанъ, Мееръ Менделевичъ, (Миронъ Михайловичъ), инж.-мех. 1893. С.-Петербургъ, Фонтанка, 181.
- Цвиленевъ, Михаилъ Иполитовичъ, инж.-техн. 1896.
Инженеръ при цементномъ заводѣ на ст. Амвросіевка Екатеринбург. жел. дор.
- Цвѣтовъ, Владиміръ Михайловичъ, инж.-мех. 1907. Умеръ.
- Цейтлинъ, Матвей Моисеевичъ, инж.-мех. 1897.
Москва, Смоленск. Сѣнная площ., 65, 74.
- Цѣниеръ, Андрей - Иосифъ - Людвигъ Андреевичъ - Францевичъ, инж.-мех. 1908.
Москва. Ильинка, Южн. пер. 1. Прав. т-ва Н. Н. Кошкина.
- Церовитиновъ, Федоръ Васильевичъ, инж.-техн. 1899.
Лаборантъ лаборат. органическ. химіи Импер. Технич. Училища. Москва.
- Циге, Романъ Маркусовичъ, инж.-техн. 1912.
- Цируль, Сергій Мартыновичъ, Д. М. У.; инж.-мех. 1899.
Лаборантъ лаборат. прикладн. механики и двигател. внутр. сгорания и преподават. машиностр. Импер. Техн. Училища; преподават. начертан. геом. Импер. Инженерн. Училища. Москва. Б. Демидов. пер., д. Былинкина, кв. 11.
- Цитовичъ, Александръ Павловичъ, уд. зв. инж.-мех. 1877.
Директоръ отъ М. П. С. въ управленіи Либаво-Роменск. жел. дор. Минскъ.
- Цихинскій, Казиміръ Іосифовичъ, инж.-мех. 1910.
- Цишевскій, Станиславъ Ивановичъ, инж.-мех. 1899.
Помощн. нач. депо на ст. „Сасово“ Моск.-Каз. жел. дор.

- Цоллеръ, Матвѣй Яковлевичъ, инж.-мех. 1886.**
Владѣлецъ завода металлич. конструкц. и конторы по строительн. работамъ. Москва, Измайловское шоссе, заводъ Цоллера или Лобковскій пер., 2, 14.
- Цубербиллеръ, Александръ Альбертовичъ, инж.-мех. 1900.**
Инженеръ по дорожн. сооруж. при Моск. Губ. Земск. Управъ. Москва, Скатерный пер., д. Лукиной, кв. 1.
- Цунерманъ, Сергѣй Петровичъ, инж.-техн. 1895.**
Владѣлецъ паровой красильной фабрики. Москва, Ст. Басманная, соб. д.
- Цуриновъ, Аршакъ (Арзасъ) Ивановичъ, инж.-техн. 1906.**
Управл. подр. бурен. Колобова и Урбановича. Баку, Балаханы.
- Цыдзикъ, Владиміръ Евгениевичъ, инж.-мех. 1911.**
Работаетъ по холодильному дѣлу, Москва, Кудрино, Кудрянскій пер., 1, 1.
- Цыпулинъ, Владиміръ Ивановичъ, инж.-мех. 1911.**
- Цѣлебѣвъ, Павель Павловичъ, инж.-мех. 1902.**
Москва, Лефорт. части, Госпитальн. пер., 8.
- Цѣхановъ, Саулъ Ароновичъ, Д. Дрезд. Пол.; инж.-мех. 1910.**
- Цюндзевичій, Юсифъ Викторовичъ, инж.-мех. 1896.**
Нач. уч. сл. пути на ст. Тюмень, Пермск. жел. дор.
- Цюндзевичій, Михаилъ Александровичъ, инж.-мех. 1890.**
Управл. соб. имѣніемъ въ Могилевской губ. Ст. „Коврово“, Моск.-Бретск. жел. дор.
- Цюрупа, Георгій Дмитріевичъ, инж.-мех. 1909.**
- Цюрупа, Николай Дмитріевичъ, Д. Дармшт. Пол.; инж.-мех. 1912.**
Преподав. физики реальн. училищавъ Смоленскѣ.

Ч.

- Чаадаевъ, Александръ Ивановичъ, инж.-мех. 1903.**
- Чаадаевъ, Константинъ Ивановичъ, инж.-мех. 1908.**
Инженеръ при прядильномъ отд. Больш. Ярославской Мануфактуры Карзинкиныхъ Ярославль.

- Чаадаевъ, Николай Андреевичъ, инж.-техн. 1899.
- Чаплицъ, Владиміръ Михайловичъ, инж.-техн. 1883.
Преподаватель по отопл. и вентиляц. Импер. Техн. Училища; совладѣлецъ техн. к-ры Залѣскаго и Чаплина Москва, Большая Дмитровка, 16.
- Чаплицъ, Дмитрій Михайловичъ, инж.-мех. 1904.
Инженеръ при технич. конторѣ Залѣскаго и Чаплина. Москва, Больш. Дмитровка, 16.
- Чарковскій, Медардъ Платоновичъ, инж.-техн. 1882.
Фабричный инспекторъ Курской губ. Курскъ.
- Чарновскій, Николай Францевичъ, Д. М. У.; инж.-мех. 1896.
Ирспек. учебн. мастерск. и преподав. технолог. Импер. Технич. Училища. Москва.
- Чащинъ, Василій Андреевичъ, уд. зв. инж.-мех. 1868—1876.
Почетн. членъ Политехн. о-ва. С.-Петербургъ, Симбирская, 12, или ст. Бярянская. Калужск. губ.
- Чашинъ, Сергій Сергѣевичъ, инж.-мех. 1901.
С.-Петербургъ, Ньюстадская, 13, 3.
- Чеботаревъ, Александръ Васильевичъ, инж.-мех. 1910.
Москва. Даниловка, ф-ка Алексѣва.
- Чеботаревъ, Андрей Дмитриевичъ, инж.-мех. 1906.
- Чеботаревъ, Василій Николаевичъ, инж.-мех. 1880.
Завѣдующ. фабрик. т-ва Даниловск. Камвольной м-ры. Москва, Даниловка, новая фабрика Алексѣва.
- Чебынинъ, Александръ Александровичъ, инж.-мех. 1912.
- Чебышевъ Владиміръ Ивановичъ, инж.-мех. 1884.
Помощн. директора Путиловск. завода. С.-Петербургъ.
- Чекмаревъ, Михаилъ Васильевичъ, мех.-стр. 1872. *Умеръ*
- Ченменевъ, Аркадій Ивановичъ, мех.-стр. 1878.
Помощн. нач. движ. Моск.-Нижегор. ж. д. Ст. Владиміръ.
- Ченменевъ, Борисъ Аркадьевичъ, инж.-мех. 1911.
Помощн. нач. депо на ст. Люблино, Моск.-Кур. ж. дор.
- Челушкинъ, Юрій Ивановичъ, уд. зв. инж.-мех. 1889—1898.
Ст. Малаховка, Моск.-Каз. ж. д., имѣніе Сосновка.
- Червяковъ, Кириллъ Петровичъ, мастеръ 1871. *Умеръ*.
- Черневскій, Николай Зиновьевичъ, инж.-мех. 1904.
Г. Исаръ, Пензенск. губ.
- Черневъ, Константинъ Дмитриевичъ, инж.-мех. 1907.
Ст. „Ковровъ“. Моск.-Нижег. ж. дор. Мастерскія сборнаго цеха.
- Черниковъ, Михаилъ Васильевичъ, инж.-мех. 1906.
Москва, Патріаршіе Пруды, д. Черниковой.
- Черновъ, Павелъ Петровичъ, инж.-мех. 1890.
Инженеръ при контролѣ Моск.-Курск. Нижегород. и Муром. жел. дор. Москва, Рождественка д. Хлудовыхъ.

- Черногоровъ, Александръ Максимовичъ, инж.-мех.** 1904.
Москва.
- Черногрозскій, Яковъ Сергѣевичъ, инж.-мех.** 1890.
Инсп. сахарн. зав. А. П. Терещенко. Кіевъ. Главная к-ра
А. Н. Терещенко.
- Чернолиховъ, Андрей Андреевичъ, инж.-мех.** 1912.
- Черномординъ, Левъ Яковлевичъ, инж.-мех.** 1906.
Москва, Леонтьевск. пер., 12.
- Чернояровъ, Георгій Лазаревичъ, инж.-мех.** 1894.
Нач. депо на ст. „Арчеда“ Юго-Вост. жел. дор. Кіевъ,
(Подоль), Ильинская ул., соб. домъ.
- Чернышевъ, Сергій Ивановичъ, инж.-техн.** 1889.
Совлад. суконной фабр. Москва, Нѣмецкая ул. соб. домъ.
- Чернякъ, Абель Евѣевичъ, инж. мех.** 1904.
- Чернякъ, Цемахъ Моисеевичъ, инж.-мех.** 1895.
Москва. Шивная горка, 25, 83.
- Черчеловъ, Аствацатуръ Капреловичъ, инж.-мех.**
- Четвертининъ, Автономъ Алексѣевичъ, инж.-мех.** 1891.
Преподав. Техн. Училища Комарова въ Рыбинскѣ.
- Чечулинъ, Павелъ Петровичъ, инж.-мех.** 1900.
Городской инженеръ. Владивостокъ.
- Чижевскій, Евгеній Александровичъ, инж.-мех.** 1899.
Инженеръ на Ижевскомъ оружейномъ заводѣ. Вятской
губерніи.
- Чижиновъ, Александръ Львовичъ, инж.-мех.** 1891.
Инженеръ при губ. правленіи въ Эривани.
- Чижовъ, Алексѣй Ефимовичъ, инж.-техн.** 1884.
Помощн. директ. сахарн. завода Прѣснухиной, м. Лы-
сянка, Кіевск. губ., Звенигородск. уѣзда.
- Чижовъ, Аркадій Михайловичъ, инж.-мех.** 1881.
Занимается технич. подряд. и установками. Москва,
Богословск. пер., д. Бахрушина.
- Чижовъ, Сергій Ивановичъ, инж.-мех.** 1900.
- Чиликинъ, Георгій Михайловичъ, инж.-тех.** 1903.
Инженеръ на Краматорскомъ заводѣ. Ст. „Краматорская“.
Курск.-Харьк.-Сев. жел. дор.
- Чиликинъ, Николай Михайловичъ, инж.-мех.** 1903.
Преподав. технол. волокн. вещ. Импер. Техн. Училища.
преподав. механики Комиссаровск. Технич. Училища;
Москва. Калужскія ворота, собств. домъ.
- Чирновъ, Александръ Васильевичъ, инж.-мех.** 1907.
Помощн. нач. уч. служб. тяги на ст. „Ртищево“, Ряз.-Ур. ж.д.
- Членовъ, Борисъ Владиміровичъ, инж.-мех.** 1886. *Умеръ.*
- Чмутинъ, Аркадій Николаевичъ, инж.-мех.** 1899.
С.-Петербургъ, Звѣринская, 18, 28.

- Чоглоковъ**, Владиіръ Александровичъ, инж.-мех. 1896.
Директоръ правленія Невскаго судостроит. и механич.
завода. С.-Петербургъ, Коломенская, 22.
- Чубовъ**, Александръ Николаевичъ, инж.-мех. 1912.
- Чумановъ**, Николай Васильевичъ, инж.-мех. 1879.
Симферополь, до востребованія.
- Чураевъ**, Николай Пикитичъ, уч. мастеръ 1871.
Москва, за Семеновск. застав. Михайловская, ул. домъ
Шуткина.
- Чуринъ**, Борисъ Николаевичъ, инж.-мех. 1903.
Москва, Архангельскій пер., д. Саргина.
- Чхейдзе**, Георгій Георгиевичъ, инж.-техн. 1900.
Инженеръ при Эриванскомъ Губернскомъ Правленіи
Александрополь. Эриванское Губернское Правленіе.

Ш.

- Шабадъ**, Исаакъ Азаріевичъ. инж.-мех. 1906.
Москва. Софійская набережн., соб. домъ.
- Шабалинъ**, Степанъ Ивановичъ, инж.-мех. 1885.
Начальникъ депо на ст. Камышловъ Тюменск. ж. дор.
- Шабаровъ**, Степанъ Ивановичъ, уд.-зв. инж.-мех. 1879—1891.
Владѣлецъ механической и кузнечно-слесарной мастерск.
Москва. Б. Прѣсня, 50.
- Шабуня**, Александръ Аполлинаріевичъ, инж.-мех. 1903.
- Шагуринъ**, Александръ Ивановичъ, инж.-мех. 1896.
Ст. Серпуховъ. Моск.-Курской ж. д., фабрика Рябов-
ской мануфактуры.
- Шадринъ**, Матвій Алексѣевичъ. инж.-мех. 1897.
Владѣлецъ паровой вальцовой мельницы въ Самарѣ.
- Шаланинъ**, Иванъ Михайловичъ, инж.-мех. 1878. *Умеръ.*
- Шамовъ**, Иванъ Ивановичъ, инж.-мех. 1904.
- Шамраевскій**, Нахтонъ Яковлевичъ, инж.-мех. 1898.
- Шамшинъ**, Тихонъ Александровичъ, инж.-мех. 1908.
- Шапиро**, Соломонъ Яковлевичъ, Д. М. У.; инж.-мех. 1909.

- Шапулинъ, Николай Викторовичъ, инж.-мех.** 1900.
Москва, противъ Алексѣевского монаст., соб. домъ.
- Шарвинъ, Василій Васильевичъ, инж.-техн.; докт. философ.** 1893.
Преподаватель технол. красильн. вещей. Император.
Технич. училища. Москва. Остоженка, 2 Ильинскій пер.,
15. 22.
- Шарко, Иосифъ Михайловичъ, инж.-мех.** 1879.
Механикъ на бумаго-прядильн. фабриктъ В. Морозова
въ Орѣховъ-Зуевѣ, Моск.-Нижег. ж. дор.
- Шаровъ, Василій Николаевичъ, инж.-мех.** 1902.
Преподав. техн. жел.-дор. училища въ Конотоцѣ,
- Шатровъ, Сергій Степановичъ, инж.-техн.** 1895.
- Шатрюковъ, Иларіонъ Семеновичъ, инж.-мех.** 1890. *Умеръ.*
- Шауманъ, Игнатій Адамовичъ, инж.-техн.** 1880.
- Шафранковскій, Антонъ Стапиславовичъ, инж.-мех.** 1880.
Инженеръ при акцизномъ управл. въ г. Бобровѣ, Во-
ронезжской губ.
- Шахназарянцъ, Александръ Николаевичъ, инж.-мех.** 1906.
Инженеръ по надзору за паров. котлами. Баку, Балаханы.
- Шахно, Александръ Павловичъ, инж.-техн.** 1901.
Ярославль. Акц. О-во Насл. Вахромѣевыхъ.
- Шаховской, Александръ Александровичъ, инж.-мех.** 1910.
Инженеръ при Южно-Русск. Об-вѣ для надзора за паров.
котлами. Харьковъ, Сумская, 20.
- Швагеръ, Яковъ Вергардовичъ, инж.-мех.** 1904.
Москва. Остоженка, д. Страхового О-ва.
- Шваньскій, Антонъ Фрацевичъ, инж.-мех.** 1882.
Механикъ на Синявскомъ сахарн. заводѣ гр. Границкаго.
Кіевской губ., Васильковскаго уѣзда.
- Шварцманъ, Николай Николаевичъ, инж.-мех.** 1900.
Завѣд. учебно-механ. мастерск. Импер. Технич. Училища;
завѣд. заводомъ Импер. Технич. Училища, сданнымъ въ
аренду заводу Гакенталь. Москва.
- Шварцманъ, Сергій Николаевичъ, инж.-мех.** 1906.
Инж. при Харьковск. паровозо-строит. заводѣ Харьковъ.
- Шведовъ, Сергій Иларіоновичъ, уч.-маст.** 1877.
Ст. Рахны, Юго-Зап. ж. дор. Шиповскій сахарный за-
водъ Балашова.
- Швецевъ, Борисъ Сергѣевичъ, инж.-техн.** 1903.
Лаборантъ физической лаборат. Импер. Техн. Училища.
Москва.
- Шевелевъ, Николай Михайловичъ, инж.-мех.** 1894.
Москва. Мясницкая, мебелиров. комн. Сытова.
- Шевлягинъ, Анатолій Гасоновичъ, инж.-мех.** 1899.
Инженеръ при Губернской Земской Управѣ въ Рязани.

- Шемнъ**, Сергѣй Дмитриевичъ, инж.-техн. 1906.
- Шейнинъ**, Григорій Владиміровичъ, механикъ, 1897.
Помощникъ столонач. при Моск. Округѣ Пут. Сообщ.
Москва, провѣздъ Чистопрудн. бульв.
- Шейнинъ**, Іосифъ Берковичъ, Д. Дрезд. Пол.; инж.-мех. 1911.
- Шейнъ**, Николай Павловичъ, инж.-мех. 1876. *Умеръ.*
- Шемаевъ**, Степанъ Степановичъ, инж.-мех. 1906.
- Шемякинъ**, Николай Федоровичъ, инж.-мех. 1897.
Совлад. царов. столярн. фабр. Шемякина и К^о (Соколь-
ники, Краснопрудная ул.). Москва. Покровка, Б, Усп.
пер., д. П-ковъ Абрикосова.
- Шенферъ**, Клавдій Гиполитовичъ, инж.-мех. 1910.
- Шенэйхъ**, Карлъ Густавовичъ, уд. зв. инж.-техн. 1868—1874.
- Шереметевскій**, Михаилъ Павловичъ, инж.-мех. 1899.
- Шереръ**, Адольфъ Ивановичъ, инж.-мех. 1891.
Подрядчикъ по сборкѣ мостовъ и друг. строительн. и
инженерн. работъ.
- Шереръ**, Леонидъ Михайловичъ, инж.-мех. 1907.
- Шереръ**, Николай Михайловичъ, инж.-мех. 1912.
- Шестановъ**, Александръ Сергѣевичъ, Д. М. У.; инж. мех. 1886. *Умеръ.*
- Шестановъ**, Петръ Ивановичъ. инж.-мех. 1882.
Директоръ рельсо-прокатнаго зав. Брянскаго О-ва въ
Екатеринославѣ.
- Шестановъ**, Сергѣй Сергѣевичъ, инж.-мех. 1886.
Участков. инженеръ при Моск. Городск. Управѣ. Москва.
Воснесенская ул., соб. домъ.
- Шестинскій**, Михаилъ Сергѣевичъ, инж.-мех. 1880.
- Шеурленъ** Николай Александровичъ, инж.-техн. 1891.
Фабричн. инспект. Московск. губ. Москва.
- Шешинцевъ**, Левъ Кприлловичъ, инж.-мех. 1879.
Директ. правленія и главн. управляющ. об-ва Мальцевск.
заводовъ; директ.-распорядит. Мальц. Портландъ-цементн.
(Дяльково, Орл, губ.) С.-Петербургу. Моховая, 27, 44.
- Шмбаевъ**, Георгій Ивановичъ, инж.-мех. 1912.
- Шивуй** (Схивуй), Адамъ Иполитовичъ, инж.-техн. 1907.
- Шимановскій**, Владиславъ Карловичъ, инж.-мех. 1903.
Москва. Ильинка, Шуйское подворье 33.
- Шиндлеръ**, Камилль Гавриловичъ, инж.-мех. 1893.
Завѣдующ. отдѣл. сельско-хозяйств. машинъ при прав-
леніи Коломенскаго машино-строи. зав. С.-Петербургу.
- Ширманъ**, Борисъ Шевелевичъ, инж.-мех. 1897.
Управляющ. Буринск. сахарн. заводомъ. Бурны, Курск.
губ., Путиловск. уѣзда.
- Ширяевъ**, Алексѣй Сергѣевичъ. инж.-мех. 1898,
- Ширяевъ**, Николай Евгеньевичъ, инж.-мех. 1895.

- Казань, Б. Пролонпая, д. Афанасьева, Волжско-Камск.
контора „Инженеръ“
- Шифринъ, Авраамъ Иосифовичъ, инж.-тех. 1892.
Владѣл. кожевеннаго завода. въ Воронежѣ.
- Шифъ, Исаакъ Авраамовичъ, инж.-техн. 1911.
- Шишаловъ, Василій Дмитріевичъ, инж.-техн. 1899.
- Шишкинъ, Владиміръ Макаровичъ, инж.-мех. 1904.
Почт. ст. Троица-Перль. Тверской губ.
- Шишкинъ, Вячеславъ Макаровичъ, инж.-техн. 1909.
- Шишкинъ, Иванъ Александровичъ, инж.-мех. 1896.
- Шнаринъ, Владиміръ Степановичъ, инж.-мех. 1903.
Инженеръ на фабр. Чернышева С-ей на ст. Мытищи,
Сѣверн. жел. дор.
- Шнатовъ, Владиміръ Викторовичъ, учен. инж.-техн. 1884—
1889.
Професс. Сельско-хозяйствен. Института въ Ново-Алек-
сандрии Люб. губ.
- Шлыгинъ, Василій Михайловичъ, инж.-мех. 1910.
Инженеръ при котельн.-мастерск. Путиловскаго завода
С.-Петербурга.
- Шмидтъ, Анатолій Николаевичъ, инж.-мех. 1897.
Преподав. ремесленн. училища въ Твери.
- Шмитъ, Николай Николаевичъ, инж.-мех. 1904.
- Шмытнинъ, Дмитрій Степановичъ, инж. мех. 1904.
- Шнаубертъ, Борисъ Николаевичъ, мех.-стр. 1878.
Владѣлецъ техническ. конторы въ Москвѣ.
- Шнейдеръ, Андрей Николаевичъ, инж.-мех. 1906.
- Шниолисъ, Викторъ Викторовичъ, инж.-мех. 1906.
Инженеръ при службѣ тяги Сѣверн. ж. дор. Москва.
Ярославскій вокзалъ.
- Шниолисъ, Михаилъ Викторовичъ, инж.-тех. 1911.
- Шойгамъ, Ефимъ Савостьяшовичъ, инж.-мех. 1889.
Инженеръ при машиностр. заводѣ Бр. Бромлей. Москва,
Калужская.
- Шольцъ, Мордхай Иосековичъ, Д. Дармшт. Пол.; инж.-мех. 1911.
- Шорыгинъ, Иванъ Полиевтовичъ, инж.-техн. 1899.
Инженеръ при Михневской фабрикѣ Горькинской м-ры
на ст. Малаховка, Моск.—Кзз. ж. дор.
- Шорыгинъ, Павелъ Полиевтовичъ, инж.-тех. 1903.
Москва. Моховая ул., д. Голофтѣва.
- Шпейеръ, Владиміръ Константиновичъ, уд. зв. инж.-мех. 1892.
Москва, Плющиха, д. Братолюбиваго об-ва.
- Шпейеръ, Григорій Константиновичъ, инж.-мех. 1886.
Завѣдующ. Котельн. и мостов. отдѣломъ Коломенскаго
машиностр. завода, ст. Голутвинъ, Моск.-Каз. ж. дор.

- Шпейеръ**, Михаилъ Константиновичъ, уд. зв. инж.-мех, 1892.
Главный Инженеръ дорожн. отд. Моск. Губ. Земства.
Москва.
- Шпереръ**, Владиміръ Карловичъ, инж.-техн. 1879. *Умеръ.*
- Шпилевъ**, Дмитрій Ивановичъ, инж.-мех. 1895.
Инженеръ службы пути на ст. Раменск. Моск.-Каз. ж. дор.
- Шполянскій**, Аропъ Моисеевичъ, Д. Мюнх. Пол. инж.-мех. 1910.
- Шприць**, Израиль Ханмовичъ, инж.-мех. 1909.
- Шрайберъ**, Левъ Яковлевичъ. Д. Н. У.; инж.-мех. 1907.
- Штаерманъ**, Мойше - Тейвель Янкелевичъ, Д. Дармшт. Пол.
инж.-мех. 1809.
- Штейнбергъ**, Абрамъ Андреевичъ, инж.-техн. 1887.
- Штейнъ**, Илья Яковлевичъ, инж.-техн. 1885.
- Штенгель**, Константинъ Антоновичъ, инж.-мех. 1900.
- Штернбергъ**, Робертъ (Арвидъ) Карловичъ, инж.-мех. 1897.
Инспекторъ страхов. о-ва Сѣверный лloydъ, Москва.
- Штефно**, Александръ Карловичъ, инж.-мех. 1906.
- Штокманъ**, Гиполитъ Сигизмундовичъ, Д. Карлср. Пол. инж.-
техн. 1911.
- Штрангъ**, Рафаиль Моисеевичъ, Д. Мюнх. Пол.; инж.-мех. 1910.
- Штуцеръ**, Андрей Ивановичъ, Д. М. У.; инж.-мех. 1891.
Директоръ Романовъ-Борисоглѣбской или льняной м-ры.
г. Романовъ-Борисоглѣбскъ, Яросл. губ. Москва, Б. Лев-
шинск. пер., 13, 7.
- Штуцеръ**, Владиміръ Ивановичъ, инж.-мех. 1882.
Управляющій латунно-мѣдно-прокатн. завода т-ва Коль-
чугина на ст. Келерово, Сѣв. жел. дор.
- Штуцеръ**, Владиміръ Ивановичъ, инж.-мех. 1907.
Г. Романовъ-Борисоглѣбскъ, Яросл. губ., фабрика льня-
ной м-ры.
- Шубинъ**, Иванъ Федоровичъ, уд. зв. мех.-стр. 1865—1878. *Умеръ*
- Шубниковъ**, Александръ Семеновичъ, инж.-мех. 1909.
- Шулевичъ**, Оттонъ Павловичъ, инж.-мех. 1884.
Занимается торговлей. Вилькомиръ, Ковенск. губ.
- Шульгинъ**, Дмитрій Дмитріевичъ, инж.-мех. 1894.
- Шульць**, Леонидъ Сергѣевичъ, инж.-мех. 1906.
Инженеръ при таможенѣ въ Ревель.
- Шумилинъ**, Алексѣй Александровичъ, инж.-мех. 1877. *Умеръ.*
- Шумовъ**, Михаилъ Николаевичъ, инж.-мех. 1912.
- Шумпихъ**, Юсифъ Юсифовичъ, инж.-мех. 1911.
Москва, Гороховскій пер., д. Юрьева, кв. 7.
- Шумскій-Шауманъ**, Николай Адамовичъ, инж.-мех. 1881.
- Шуръ**, Илья Платоновичъ, инж.-мех. 1894.
Владѣлецъ цинко-литейнаго завода (бывш. „Георга Поля“)
Москва. Петербургское шоссе, д. Юрасова.

- Шустовъ**, Александръ Николаевичъ, инж.-техн. 1888.
Лаборантъ лаборат. технол. питат. вещ. Импер. Технич. Училища; препода. технол. и товаровѣд. Александровск. Коммерч. училища. Москва.
- Шустовъ**, Павелъ Алексѣевичъ, инж.-мех. 1906.
Инженеръ при Шостепскомъ порохов. заводѣ. Шостка, Черниговск. губ.
- Шустровъ**, Сергѣй Матвѣевичъ, инж.-техн. 1912.
- Шутковъ**, Алексѣй Алексѣевичъ, инж.-мех. 1895.
Преподав. Технологическаго Института въ Томскѣ.
- Шутовъ**, Алексѣй Михайловичъ, инж.-техн. 1880.
Податной инспекторъ Рыбинскаго уѣзда, Ярославской губ. Рыбинскъ.
- Шухгальтеръ**, Абрамъ Аароновичъ, инж.-мех. 1885.
Инж. при к-рѣ Тагіева (по продажѣ нефти) въ Кіевѣ.
- Шуховъ**, Владиміръ Григорьевичъ, инж. мех. 1876.
Главный инженеръ строительн. конторы инженера А. Бари; почетн. членъ Политехн. Об-ва. Москва, Мясницкая, 20.
- Шушелевъ**, Михаилъ Антоновичъ, уч. маст. 1876.

Щ.

- Щаловъ**, Владиміръ Петровичъ, инж.-мех. 1881.
Управляющій фабрикой т-ва м-рѣ Разоренова и Кокорева Новая Вичуга, Костромской губ.
- Щаповъ**, Николай Михайловичъ, инж.-мех. 1906.
Москва, Новая Басманная, 17.
- Щегловъ**, Александръ Александровичъ, Д. М. У.; инж.-мех. 1895.
Старш. инженеръ службы пути Моск.-Брестск. ж. дор. Москва, Страстн. площ., д. Чижова. Управление Моск.-Брестск. жел. дор.
- Щеголовъ**, Федоръ Ивановичъ, инж.-мех. 1876.
Инженеръ по приѣмкѣ заказовъ М. П. С. на Донецкомъ заводѣ. Ст. Дружковка, Курско-Харьково.-Севаст. ж. д.

- Щенюлинъ, Сергѣй Алексѣевичъ, инж.-техн. 1887. *Умеръ.*
Щенотовъ, Михаилъ Павловичъ, инж.-мех. 1886.
Участковый инженеръ при Горьской Управѣ. Москва.
Щепинъ, Петръ Ивановичъ, Д. М. У.; инж.-мех. 1891.
Щепочининъ, Владиміръ Николаевичъ, инж.-мех. 1903.
Нижній-Тагиль, Пермск. губ. Заводуправленіе.
Щербановъ, Андрей Константиновичъ, инж.-мех. 1899.
Харьковъ. Технологическій Институтъ.
Щербановъ, Борисъ Васильевичъ, инж.-мех. 1907.
Щербановъ, Сергѣй Александровичъ, инж.-мех. 1891.
Директоръ льнопрядильн. фабр. Щербакѣа съ с-ми на
ст. Кохма, Шуйско-Ивановск. жел. дор.
Щигровский, Петръ Ивановичъ, инж.-мех. 1898.
Агентъ матеріальн. службы по минеральному топливу.
Юго-Зап. ж. д. Кіевъ. Золотоворотская, 3.
Щунинъ, Александръ Моисеевичъ, инж.-мех. 1911.
Щунинъ, Сергѣй Моисеевичъ, инж.-техн. 1912.

Э.

- Эверлингъ, Павелъ Николаевичъ, инж.-мех.; инж. пут. сообщ. 1896.
Инженеръ при управленіи Моск.-Каз. ж. дор. Москва,
Рязанск. вокзалъ.
Эгизъ, Давидъ Абрамовичъ, инж.-техн. 1904.
Москва, Лънивка, д. кв. Куракиной, кв. 52.
Эгизъ, Илья Садуковичъ, инж.-техн. 1903.
Эдельманъ, Августъ Федоровичъ, мастерт. 1868.
Служить на фабр. Гросманъ. Москва, Дефортово, Петро-
павловская, соб. домъ.
Эйнгорнъ, Исаакъ Хаймовичъ, инж.-мех. 1881.
Завѣдующій еврейскимъ ремесл. училищемъ въ Минскѣ.
Эйнохъ, Шулимъ Израйлевичъ (Срулевичъ), инж.-мех. 1908.
Москва. Рождественскій бульваръ, 10.
Энаревъ, Владиміръ Николаевичъ, инж.-мех. 1907.
Инженеръ при Техническомъ Отдѣлѣ Правленія Моск.-
Каз. жел. дор. Москва, Гусятниковъ пер., 9.

- Экаревъ, Николай Александровичъ**, инж.-мех.; инж. пут. сообщ. 1876. *Умеръ.*
- Эльсницъ, Германъ Леонтьевичъ**, Д. М. У.; Д. Цюрихск. Пол. уд. зв. инж.-техн. 1894.
- Эльцбергъ, Евгений Робертовичъ**, инж.-мех. 1903.
Конструкторъ на Балтійскомъ заводѣ С.-Петербургу,
Вас. Остр., 24 линия 13, 4.
- Эмдинъ, Соломонъ Абрамовичъ**, инж.-мех. 1906.
- Энгельмейеръ, Петръ Клементьевичъ**, инж.-мех. 1881.
Москва, Правое Петербургское шоссе, 38.
- Эппельбаумъ, Давидъ Юелевичъ**, Д. Вѣнск. Пол.; инж.-мех. 1910.
- Эпштейнъ, Борисъ Насоновичъ**, (Наумовичъ.) инж.-техн. 1892.
Инженеръ при пароходн. агентствѣ „Георгій“. Одесса,
Новый молъ.
- Эпштейнъ, Владиміръ Насоновичъ** (Наумовичъ), инж.-мех. 1892.
Инженеръ по службѣ пути на ст. Бахмутъ. Южныхъ ж. д.
- Эпштейнъ, Моисей Наумовичъ**, меж.-мех. 1902.
Владѣлецъ техническ. конторы бетонн. и строит. работъ.
Москва. Мясницкая, 24, 90.
- Эпштейнъ, Соломонъ Моисеевичъ**, Д. У. Св. Вл. инж.-техн. 1908.
- Эрasmusъ, Артуръ Генриховичъ - Вильгельмовичъ - Карловичъ**,
инж.-мех. 1907.
- Эргардтъ, Рудольфъ Августовичъ**, инж.-мех. 1897.
Малая Виска, Херсонской губ.
- Эрдели, Георгій Яковлевичъ**, инж.-техн. 1904.
Инженеръ при экспедиціи заготовленія государств. бу-
магъ. С.-Петербургъ, Офицерская, 49.
- Эрихсонъ, Робертъ Эрнестовичъ**, инж.-мех. 1879.
Владѣлецъ технической конторы. Москва. Мясницкая, 20.
- Эрлангеръ, Антонъ Антоновичъ**, инж.-мех. 1903.
Совладѣлецъ техническ. конторы А. Эрлангеръ. Москва.
Мясницкая соб. домъ.
- Эртель, Карлъ Александровичъ**, инж.-мех. 1882.
Управляющ. крахмалн. заводомъ въ имѣніи Пошимшиъ.
Шавли, Ковенск. губ.
- Эттемъ, Василій Васильевичъ**, инж.-мех. 1903.
Москва, Фурманнй пер., д. Гинзбургъ.
- Эфросъ, Маркусъ Абрамовичъ**, инж.-мех. 1881.
Москва.
- Эшлиманъ, Александръ Александровичъ**, Д. М. У. инж.-мех.
1900.
Москва. Срѣтенск. бульв., д. „Россія“, подъѣздъ 11, кв. 137.
- Эшлиманъ, Владиміръ Александровичъ**, инж.-мен. 1902.
Инспекторъ при Московск. Страхов. Об-вѣ. Москва.
Б. Афанасьевскій пер., 6, 1.

- Эшлиманъ, Николай Михайловичъ, инж.-мех. 1904.
Инженеръ при заводѣ Липгарта. Москва. Мясницкая,
домъ Липгартъ.
- Эшлиманъ, Эммануиль Карловичъ, Д. М. У., уд. зв. инж.-мех.
1891.
Совладѣлецъ имѣнія Планжисарай въ Ялтѣ.

Ю.

- Юдинскій, Никаноръ Матвѣевичъ, инж.-техн. 1909.
- Юдинъ, Владиміръ Александровичъ, инж.-техн. 1903.
- Юдичевъ, Александръ Степановичъ, инж.-мех. 1878.
Начальникъ депо на ст. Курскъ, Московско-Кіево-Воро-
нежской ж. дор.
- Юдичевъ, Григорій Дмитріевичъ, инж.-мех. 1894.
Начальникъ депо на ст. Козловъ, Рязанско-Уральской
жел. дор.
- Юдовскій, Эля Яковлевичъ, Д. Дармшт. Пол.; инж.-мех. 1910.
- Южилинъ, Александръ Ивановичъ, Д. М. У.; инж.-техн. 1912.
- Юзбашевъ, Погося Арутюновичъ, инж.-мех. 1908.
- Юнинъ, Александръ Степановичъ, инж.-мех. 1893.
Инженеръ при машиностроит. заводѣ Бр. Бромлей. Мо-
сква. Калужская ул.
- Юматовъ, Николай Николаевичъ, инж.-мех. 1897.
Начальн. X уч. службы пути. Ст. Сѣдлецъ, Привислянскій
жел. дор.
- Юнге, Оедоръ Эдуардовичъ, инж.-мех. 1894.
Крымъ, Оеодосія, имѣніе Юнге.
- Юнгъ, Владиміръ Николаевичъ, инж.-тех. 1908.
Инженеръ при Мальцовск. цементн. заводѣ. Почт. Отд.
Цементный заводъ. Калужск. губ. (Мальцовск. ж. дор.).
- Юрасовъ, Теремей Петровичъ, Д. М. У.; инж.-мех. 1900.
Фабричный инспекторъ въ Новгородѣ.
- Юрьевъ, Григорій Тимофеевичъ, инж.-мех. 1893.
Завѣдующ. отд. фабрики Араткова с. Озеры, Моск. губ.

- Юрьевъ, Иванъ Тимооевичъ, инж.-техн. 1901.
Юрьевъ, Гоасафъ Пиканоровичъ, инж.-мех. 1889. *Умеръ.*
Юсовъ, Александръ Николаевичъ, инж.-мех. 1893.
Преподав. технич. жел.-дор. училища въ Борисоглѣбскѣ,
Тамбовск. губ.
Юхно, Михаилъ Юрьевичъ, инж.-мех. 1904.
Юшневичъ, Николай Осичъ, инж.-техн. 1909.
Юшновъ, Павелъ Ивановичъ, инж.-мех. 1898.
Москва, Арбатъ Никольскій пер., 21 15.

Я.

- Яблонскій, Адамъ Романовичъ, инж.-мех.; инж. пут. сообщ. 1879.
Начальн. уч. тяги на Екатерининск. жел. дор
Ягнъ, Николай Фердинандовичъ, уд. зв. инж.-мех. 1877.
Яздовскій, Францъ Флорентьевичъ, инж.-мех. 1875. *Умеръ.*
Якоби, Вильямъ Филипповичъ, инж.-мех. 1888.
Владѣлецъ завода желѣзо-бетонн. конструкцій и техни-
ческой конторы строительн. и бетонныхъ работъ. Мо-
сква, Мясницкая, 24, 2, или кв. 60—контора.
Яковлевъ, Артемій Яковлевичъ, мастеръ, 1870.
Помощн. начальн. депо на ст. Θεодосія Курско-Харьк.-
Севост. жел. дор.
Яковлевъ, Владиміръ Сергѣевичъ, инж.-мех. 1903.
Инженеръ на фабрику Космы Прохорова С-вей въ
Вышнемъ Волоцкѣ, Никол. ж. дор.
Яковлевъ, Григорій Яковлевичъ, уд. зв. мех. стр. 1864—1879.
Яковлевъ, Григорій Яковлевичъ, уч. маст. 1875.
Яковлевъ, Дмитрій Васильевичъ, инж.-тех. 1895.
Яковлевъ, Иванъ Петровичъ, уд. зв. инж.-техн. 1868—1874. *Умеръ.*
Яковлевъ, Петръ Яковлевичъ, мастеръ, 1868.
Яковлевъ, Федоръ Яковлевичъ, инж.-техн. 1871. *Умеръ.*
Якубовъ, Алексій Николаевичъ, инж.-мех. 1897.
Инж. при ф-вѣ т-ва Миндовскаго и Бакакина.
Москва. Стар. Басманная, Гороховскій цер., 18, 4.

- Якубъ, Александръ Моисеевичъ, инж.-мех.** 1908.
Москва, Солянка, 8.
- Якубъ, Левъ Моисеевичъ, инж.-мех.;** Д. М. У. 1903.
Помощн. присяжн. повѣреннаго; юрисъ-консультъ Политехн. об-ва и об-ва вспомош. нуждающ. студент. Импер. Техн. училища. Москва.
- Якубъ, Михаилъ Моисеевичъ, инж.-мех.** 1899.
Инспект. и преподав. курсовъ для инструкторовъ по сельскому хозяйству. Москва, Вятская ул., 35.
- Ялтуновскій, Сергѣй Борисовичъ, инж.-мех.** 1902.
Инженеръ при мастерскихъ на ст. Копотопъ, Моск.-Кіево-Воронежск. ж. дор.
- Янишевскій, Генрихъ Валеріановичъ, инж.-мех.** 1901.
- Яновскій, Овсей Мееровичъ, Д. Мюнх. Пол.;** инж.-мех. 1910.
- Ярбломъ, Симха-Бинемъ Шмулевичъ, Д. Дармшт. Пол.;** инж.-мех. 1912.
- Яринскій, Мечиславъ Адамовичъ, инж.-мех.** 1901.
Директоръ ремесленнаго училища въ Москвѣ.
- Ярошевскій, Петръ Николаевичъ, инж.-мех.** 1897.
Ст. Синельниково, Южн. ж. дор.
- Ярцевъ, Николай Федоровичъ, инж.-техн.** 1881. *Умеръ.*
- Ясинскій, Всеволодъ Ивановичъ, инж.-мех., Doct—Ing.** 1906.
Преподав. машиностр. Импер. Технич. Училища. Москва. Покровка. 25, 11.
- Ясинскій, Ярославъ Осиповичъ, инж.-мех.** 1902.
Фабричный инспекторъ Московск. губ. Коломна.
- Ястребовъ, Дмитрій Іоновичъ, инж.-мех.** 1906.
Завѣдующ. Мусскими мастерскими Моск. городск. трамвая. Москва, Лѣсная, 22.
- Ястребовъ, Иванъ Дмитріевичъ, инж.-мех.** 1882.
Владѣлецъ винокуреннаго завода. С. Желанье, Смоленск. губ. Юхновск. уѣзда.
- Ястребовъ, Семень Кппментовичъ, инж.-мех.** 1907.
С. Голая Пристань, Тавричск. губ., д. Флиденко.
- Ясунинскій, Константинъ Арсеньевичъ, инж.-мех.** 1886. *Умеръ.*
- Яффа, Іосифъ Бернгардовичъ, Д. М. У.;** инж.-мех. 1910.
- Яхонтовъ, Александръ Григорьевичъ, уд. зв. инж.-мех.** 1878—1895.
Завѣдующій мастерск. механ. техн. училища въ Нижнемъ Новгородѣ.
- Яцневичъ, Викентій Викентьевичъ, инж.-мех.** 1900.
Преподаватель технич. жел.-дор. училища въ Севастополѣ.
- Яшновъ, Андрей Ивановичъ, инж.-мех.** 1891.
Инспекторъ Комиссаров. Техническ. Училища. Москва.
- Яшновъ, Петръ Ивановичъ, инж.-техн.** 1903.

Группировка по выпускамъ

лицъ, окончившихъ курсъ въ Императорскомъ Техническомъ Училищѣ и бывшемъ Ремесленномъ Учебномъ Заведеніи или „удостоенныхъ“ Императорскимъ Техническимъ Училищемъ званія.

Выпускъ 1845 г.

Ученые мастера.

† Александровъ П. А.

Выпускъ 1850 г.

Ученые мастера.

† Александровъ В. А.

Выпускъ 1852 г.

Уд. зв. инж.-механика.

† Платоновъ А. П.

Уд. зв. инж.-строителя.

† Салль В. О.

Выпускъ 1854 г.

Ученые мастера.

† Михайловъ А. М.

Семеновъ М. С.

Мастера.

† Ивановъ Е. И.

Федотовъ Д. Ф.

Выпускъ 1856 г.

Уд. зв. инж.-механика.

Пропиеръ Н. А.

Выпускъ 1857 г.

Уд. зв. инж.-механика.

Климовъ А. М.

Выпускъ 1859 г.

Мастера.

† Комаровъ В. Л.

Выпускъ 1860 г.

Уд. зв. инж.-механика.

Александровъ Н. А.

Альбертъ Ф. И.

† Велль Г. Н.

Смирновъ В. Д.

Уд. зв. мех.-строителя.

Егоровъ Н. Е.

Выпускъ 1862 г.

Мастера.

Васильевъ Н. В.

Ивановъ Д. И.

Ивановъ М. И.

Сафроновъ Д. С.

Семеновъ П. С.

Семеновъ С. С.

Выпускъ 1863 г.

Уд. зв. инж.-механика.
Совѣткянъ Д. К.

Уд. зв. инж.-технолога.
Степановъ П. С.

Уд. зв. мех.-строителя.
Давыдовъ И. И.
† Ивановъ С. И.
Щоповъ О. Д.
† Туневъ П. А.

Ученые мастера.

Булакинъ А. Е.
† Васильевъ Я. В.
† Гавриловъ А. Г.
† Лешешкинъ А. И.
Петровъ С. П.

Мастера.

Александровъ В. А.
Алексѣевъ В. А.
Евсѣевъ И. Е.
Ивановъ Д. И.
† Ивановъ И. И.
Никитинъ В. Н.
Федоровъ Г. Ф.
Филипповъ И. Ф.
Финоменовъ М. Ф.

Выпускъ 1864 г.

Уд. зв. инж.-механика.
† Добровъ А. А.
† Васильевъ П. В.

Уд. зв. мех.-строителя.
Константиновъ А. К.
Яковлевъ Г. Я.

Ученые мастера.

Васильевъ Г. В.
Владиміровъ В. В.
Родионовъ А. Р.
Сгуденицынъ В. П.

Мастера.

† Антоновъ П. А.
Васильевъ Г. В.
Васильевъ Н. В.
Петровъ Я. П.
Степановъ В. С.
Федотовъ П. Ф.

Выпускъ 1865 г.

Уд. зв. инж.-технолога.
† Бравдтъ Г. Э.
Хлюпинъ П. П.

Уд. зв. мех.-строителя.
Петровъ В. В.
Полянский П. Ф.
† Шубинъ И. Ф.

Ученые мастера.

Одинцовъ В. В.
Толченевъ С. И.

Мастера.

† Алексѣевъ И. А.
Андреевъ И. А.
† Дмитріевъ В. Д.
† Егоровъ И. В.
Максимовъ М. К.
Николаевъ Н. Н.

Выпускъ 1866 г.

Уд. зв. инж.-механика.
Ветчинкинъ И. И.
† Голиковъ М. А.
Комаровъ П. Л.

Михайловъ Х. М.
Сергѣевъ С. С.
Степановъ С. М.

Ученые мастера.

Александровъ А. А.
Ивановъ С. Н.
Ивановъ Я. И.
† Ранжевъ Ф. М.

Мастера.

Борисовъ П. Б.
Виталиевъ В. В.
Ивановъ А. И.
Ивановъ И. И.
Константиновъ Е. К.
Наумовъ И. Н.
Петровъ Я. П.
Сосинатровъ С. С.

Выпускъ 1867 г.

Уд. зв. инж.-механика.

Добровъ С. А.
Дунаевъ А. Ф.
Ивановъ В. Ф.
† Николаевъ А. Н.

Уд. зв. инж.-технолога.

Бахметевъ А. П.
Кариовъ Н. К.

Ученые мастера.

Афанасьевъ П. А.
Васильевъ В. С.
Николаевъ В. Н.
Петровъ П. П.

Мастера.

Григорьевъ В. Г.
Ивановъ В. И.
Игнатьевъ И. И.
Савельевъ И. С.

Фадѣева И. Ф.
Федоровъ М. Ф.

Выпускъ 1868 г.

Уд. зв. инж.-механика.

† Большаковъ А. И.
† Гансъ А. Х.
Малышевъ В. А.
Никифоровъ П. А.
Чацкий В. А.

Уд. зв. инж.-технолога.

Шенѣйхъ К. Г.
† Яковлевъ И. П.

Уд. зв. мех.-строителя.

Ивановъ А. Н.
Ивановъ В. И.
Тихоновъ П. Т.

Ученые мастера.

† Звонаревъ Н. И.
Ивановъ П. И.
Козыревъ П. Д.
Петровский В. В.
Туневъ М. А.

Мастера.

Васильевъ В. Д.
Егоровъ М. Е.
Карамышевъ В. Г.
Копосовъ В. В.
Красавинъ А. И.
Семеновъ В. С.
Семеновъ Т. С.
Эдельманъ А. Ф.
Яковлевъ П. Я.

Выпускъ 1869 г.

Уд. зв. инж.-механика.

† Ивановъ М. И.
† Мальцевъ Н. И.

Уд. зв. инж.-технолога.

† Адельгеймъ Б. Э.

Уд. зв. мех.-строителя.

Андреевъ А. А.

Самсоновъ Н. С.

Ученые мастера.

Кушцовъ П. С.

Лавровъ Влад.

Николаевъ М. Н.

Николаевъ Н. Н.

Ситовъ Н. Ф.

Мастера.

Александровъ В. А.

Алексѣевъ К. А.

Андріановъ К. А.

Васильевъ И. В.

Михайловъ М. М.

Никаноровъ И. Н.

† Николаевъ Я. Н.

Петровъ А. П.

Рябовъ П. И.

Выпускъ 1870 г.

Уд. зв. инж.-технолога.

† Васильевъ А. В.

Крымовъ Н. А.

Уд. зв. мех.-строителя.

† Акимовъ Н. Ф.

† Дмитріевъ М. Н.

Ивановъ А. И.

† Ивановъ А. И.

Матвѣевъ П. М.

† Фроловъ И. Ф.

Уч. мастера.

† Афанасьевъ А. А.

Васильевъ Д. В.

Прохоровъ А. И.

Федоровъ Н. Ф.

Мастера.

Афанасьевъ И. А.

† Егоровъ П. Е.

† Ивановъ Н. И.

Каменскій М. В.

† Николаевъ У. Н.

Павловъ А. П.

Сухотинъ А. В.

Яковлевъ А. Я.

Уд. почетн. зв. инж.-мех.

Исаевъ В. Л.

Выпускъ 1871 г. *)

Ученые инж.-технологи.

Петровъ П. П.

Инж.-механики.

Васильевъ В. В. (уд.).

† Егоровъ (Ивановъ) П. Е.

Зотиковъ В. В.

† Лаврентьевъ Б. Л. (уд.).

Мальцевъ П. И.

† Мясниковъ П. И. (уд.).

Петровъ Н. П. (уд.).

† Фоссъ Ф. А.

Хлаповъ И. А. (уд.).

Инж.-технологи.

Алексѣевъ В. А. (уд.).

† Бураченко Ф. Е.

† Быковъ Н. М.

*) Съ 1871 г. начинаются выпуски инженеро́въ изъ преобразованнаго въ высшее учебное заведеніе Императорскаго Техническаго Училища.

† Кокоревъ Е. В.
† Смирновъ С. Д. (уд.).
† Толстоуховъ А. Н.
Туневъ Н. А. (уд.)
† Яковлевъ Ф. Я.

Мех.-строители.

Андреевъ В. А. (уд.).
Борисовъ А. Б.
† Даниельсонъ Н. Л. (уд.).
Двукраевъ К. А.
† Дубининъ Я. А.
† Залипаевъ В. Г. (уд.).
Николаевъ В. И. (уд.).
Савенъ М. Д. (уд.).

Ученые мастера.

† Бланъ М. К.
Егоровъ А. Е.
† Кармановъ П. М.
Колмогоровъ И. Я.
Кузьмичевъ В. Ф.
† Макаровъ И. М.
Маликвасовъ М. И.
Милославскій Е. И.
Никитскій В. В.
Соколовъ А. И.
Ушаковъ Н. А.
Чураевъ Н. Н.

Мастера.

Александровъ Н. А.
Алексѣевъ Н. А.
Васильевъ П. В.
Васильевъ Т. В.
Герасимовъ А. Е.
Григорьевъ И. Г.
† Зайцевъ Ф. Д.
Красавинъ Г. И.
Медвѣдевъ И. М.
† Петровъ К. П.
Струнинъ Я. Р.
† Червяковъ К. П.

Уд. почетн. зв. инж.-мех.
Вологдинъ Г. Я.
Кречмеръ Н. В.
† Новиковъ В. К.

Выпускъ 1872 г.

Ученые инж.-механики.
Перещелкинъ Н. М.

Инж.-механики.

Александровъ А. А. (уд.).
† Мыльниковъ К. К.
Осадчій П. Г.
Хвастуновъ А. В.

Мех.-строители.

Васильевъ И. В. (уд.).
† Давыдовъ М. П.
Двукраевъ П. А.
Мазовъ И. В.
Макаровъ И. С. (уд.).
† Петровъ В. П. (уд.).
† Поповъ П. А. (уд.).
Федоровъ Я. Ф. (уд.).
† Чекарновъ М. В.

Ученые мастера.

Кобелевъ Л. В.
Пестовъ И. А.
Петровъ В. П.
Федоровъ А. Ф. (уд.).

Мастера.

Александровъ М. А.
Антроповъ С. Е.
Быстряевъ В. В.
Ивановъ В. И.
Ивановъ Н. И.
Пановъ А. Я.
Петровъ (Бабка). Н. П.
Петровъ Н. П.
Платоновъ А. П.

Выпускъ 1873 г.

Уч. инж.-механики.

† Зиминъ Н. П.

Инж.-механики.

Васильевъ П. В.
Вейденгаммеръ В. А.
Зогиковъ Е. В.
Кречмеръ П. В. (уд.).
Пермяковъ А. И.
† Тетеровъ П. М.
† Тимоховичъ С. Я.

Мех.-строители.

† Журинъ А. И.
† Ивановъ А. К.
Ивановъ (Гамбурцевъ) В. И.
Киричко С. Г.
† Медвѣдевъ И. П.
Самородовъ М. Л.

Ученые мастера.

Алексѣевъ Н. А.
Барановъ С. И. (уд.).
Будниковъ Н. И.
Горичевъ С. И.
† Милославскій П. И.
† Неждановъ И. И.
Павловъ П. П.
† Петровъ А. П.
Постниковъ М. И.

Мастера.

Андреевъ И. А.
Безсоновъ Г. Е.
Вженевскій А. А.
† Гавриловъ И. Ф.
† Гончаровъ Г. М.
† Егоровъ И. Е.
† Кондауровъ П. Н.
Кораблевъ А. И.
† Михайловъ П. М.
Павловъ А. П.

Самойловъ И. С.
Федоровъ Ф. Ф.
Федотовъ А. Ф.

Уд. почетн. зв. инж.-мех.

Давыдовъ М. С.
Дмитріевъ А. Д.
† Пантелеймоновъ В. Н.
Семеновъ А. С.
Стригалева А. С.
Фихтеръ В. Я.

Уд. почет. зв. мех.-строит.

Михайловъ Н. А.

Выпускъ 1874 г.

Инж.-механики.

Архангельскій Я. Ф.
† Вейссе В. Ф.
† Доксъ В. П.
† Дунаевъ К. Ф. (уд.).
† Епанешниковъ И. С.
† Забаевъ А. П.
† Ивановъ А. И.
Ивановъ Н. В.
Кабановъ В. С.
Кунъ Ф. А.
Николаевъ В. Н.
Николаевко П. Л.
Рыковскова Е. И.

Инж.-технологи.

Луковниковъ А. Е.
Перушинъ Н. И.
Плотниковъ П. В.
Рудневъ Д. А.

Мех.-строители.

† Ивановъ (Денисовъ) Н. И.
Плотниковъ С. Н.
† Семеновъ Н. Г.
† Сюзевъ А. И.
Тарутинъ М. А.

Ученые мастера.

† Буровъ С. В.
Веберъ А. И.
Ивановъ Н. А.
Косенко А. В.
Ляпинъ Н. А.
Раевскій В. А.
† Романенко В. Т. (уд.).
† Сладковъ М. Н.
† Тверитиновъ В. С.

Мастера.

Петропавловскій В. И.
Самородовъ И. Л.
Ушаковъ А. П.

Выпускъ 1875 г.

Инж.-механики.

Астрожниковъ М. Д.
† Булгакъ Л. Р.
Вартазарьянцъ С. Я.
Витте В. К.
Гавриловъ С. П.
Живиловъ А. И.
Коноваловъ А. Г.
† Мухинъ А. А.
Перевозниковъ Т. М.
† Потемкинъ П. С.
† Радцигъ Я. А.
† Яздовскій Ф. Ф.

Мех.-строители.

† Богатыревъ В. В.
† Дружининъ А. Ф.
Ивановъ В. И.
Лазаревъ А. Л.
Нѣмцовъ Н. А.

Ученые мастера.

Брызгаловъ П. И.
† Бучинскій М. А.
† Гусевъ Г. Д.
Михайловъ П. М.
Яковлевъ Г. Я.

Уд. почетн. зв. инж.-мех.

Богдановъ Б. Д.
Давыдовъ В. П.
Извъковъ Г. Б.
Калашниковъ Н. А.
Ларионовъ Г. Л.
Лобачъ-Жученко И. Д.
Сергѣевъ А. Д.
† Сорокинъ В. Я.
Трусевичъ А. И.

Выпускъ 1876 г.

Ученый инж.-технологъ.

Никитинскій Я. Я.

Инж.-механики.

† Бесѣдовъ И. И.
† Богдановичъ В. М.
† Гайдень Н. К.
† Ермиловъ А. Я.
† Игумновъ К. И.
Каменевъ С. И.
Карельскихъ К. П.
Кастальскій В. Д.
Кастальскій Ш. Д.
† Кокоревъ И. В.
† Коломенкинъ С. Н.
Кузьминъ Н. Е.
† Малиповскій С. А.
Мещеряковъ Н. Н.
Плоховъ А. И.
Силуяновъ С. А.
Тицнеръ Э. Л.
Федоровъ Х. А.
† Шейнъ Н. П.
Шуховъ В. Г.
Щеголевъ Ф. И.
† Экаревъ Н. А.

Инж.-технологи.

† Вейхель М. Р.
Горевъ А. О.
Лебедевъ И. Н.

Ребиковъ Л. И.
Фроловъ Л. Л.

Мех.-строители.

Бушуевъ Ф. Н.
† Костеловскій М. М.
† Ладыженскій А. Ф.
Ляминъ С. И.
Усковъ М. И.

Ученые мастера.

Васильевъ С. В.
Грузовъ Н. П.
Марецкій С. Г.
Настюковъ П. М.
Новиковъ Я. Н.
† Павловъ И. П.
Степановъ Р. И.
Шушелевъ М. А.

Уд. почетн. зв. инж.-мех.

Лучкинъ А. К.

Выпускъ 1877 г.

Ученые инж.-механики.

Худяковъ П. К.

Ученые инж.-технологи.

Тумскій К. И.

Инж.-механики.

Алексѣевъ М. И.
Гриневицъ Л. И.
† Енишерловъ Н. П.
† Крюковъ В. В.
Орловъ В. В.
Первущинъ Д. И.
Ронжинъ Н. В.
† Шумилинъ А. А.

Инж.-технологи.

† Никитинскій Н. Я.
Сухотинъ А. П.
Триполитовъ М. Н.

Мех.-строители.

† Биринъ Н. И.
Богдановицъ Н. М.
Горичевъ В. И.
Зарубинъ Н. П. (уд.).
† Ивановъ М. И. (уд.).
† Ранжевъ И. М.
† Смирновъ В. В.
Степановъ Е. С. (уд.).
Токмачевъ Н. И.

Ученые мастера.

Горячкинъ А. А.
Маклецовъ Н. И.
Платуновъ А. М.
Поповъ А. М.
† Родинъ А. Г.
Шведовъ С. И.

Уд. почетн. зв. инж.-мех.

Охременко М. В.
Цитовицъ А. П.
Ягнъ Н. Ф.

Выпускъ 1878 г.

Инж.-механики.

Алексѣевъ С. А. (уд.).
† Ахмаковъ Н. А.
Бакавинъ А. И.
Бобковъ В. Я.
† Бодалевъ И. А.
Бочкаревъ Н. И.
† Грачевъ В. Е.
Ежовъ А. С.
Жуковъ Ф. П.
Зотовъ Н. К.
† Касаткинъ В. И.
Лапшинъ С. И.
† Ленгольдъ А. П.
† Немолодышевъ В. А.
† Орловъ В. А.
† Петровскій М. Т.
† Повровскій Е. Т.

† Слѣпцовъ И. И.
† Тулицынъ И. Н.
† Шаланинъ И. М.
Юдичевъ А. С.

Инж.-технологи.

Васильевъ В. И.
Зографъ К. Ю.
Малкиель М. С.
Соколовъ А. А.
Тихоміровъ Н. Л.

Мех.-строители.

† Дормидонтовъ А. М.
Дормидонтовъ С. М.
Кузьмичевъ П. Ф. (уд.).
Москалевъ В. И.
Перловъ В. Ф.
† Трофимовъ П. Т. (уд.).
Чекменевъ А. И.
Шваубертъ Б. Н.

Ученые мастера.

Бортевичъ Э. Э.
Галь К. И.
† Тютинъ Н. И.

Уд. почетн. зв. инж.-мех.

Бригевичъ Ю. И.
Кельбереръ О. К.
Яхонтовъ А. Г.

Выпускъ 1879 г.

Инж.-механики.

Шарко І. М.
Пешминцевъ Л. К.
Алянчиковъ Н. Н.
Аносовъ Н. П.
† Аристарховъ А. В.
Браверманъ Г. И.
Брюхоненко С. Н.
Волеъ О. С.
Добротворскій В. Ф.

Зотовъ А. К.
Кедровъ И. И.
Когановъ Ф. С.
Котлревскій М. А.
† Кубасовъ П. В.
Мейеръ А. Х.
Москалевъ В. А.
Неше Э. И.
Понсетъ-де-Сандонъ В. В.
† Ремизовъ А. В.
Ржевскій К. А.
Рутценъ А. Н.
† Сарнецкій Ф. М.
Солодовниковъ П. Ф.
Струтинскій А. В.
† Удовенко А. В.
Филатовъ А. А.
Храмцовъ С. М.
Чумаковъ Н. В.
Эрихсонъ Р. Э.
Яблонскій А. Р.

Инж.-технологи.

Владиміръцевъ Я. Г.
Голиковъ Н. К.
† Королевъ А. П.
† Мюге Н. А.
† Шпереръ В. К.

Мех.-строители.

Брызгаловъ С. А.
† Гросидей П. Л.
Зотовъ С. В.
Литвиновъ Д. Н.
Рыкачевъ И. В.

Ученые мастера.

Андреевъ Н. С.
Гангардтъ Е. И.
† Кленевскій В. С.
Константиновичъ К. А.
† Миссеневичъ В. Ф.
† Свѣнцискій В. Л.

Уд. почетн. зв. инж.-мех.

Бочаровъ П. Н.
† Веревкинъ П. И.
Волковъ Н. Е.
Гладышевъ М. М.
Климентовъ Н. А.
Поповъ С. Д.
Шабаровъ С. И.

Выпускъ 1880 г.

Инж.-механики.

† Бычковъ Г. Р.
† Горевъ Я. О.
† Демосѣевъ А. Н.
† Денежкинъ І. М.
Докторовъ А. П.
Епанешниковъ В. С.
Ершовъ А. И.
Звѣринцевъ Н. Е.
Зѣвакинъ В. И.
† Ильинъ Н. Н.
Кедровъ М. И.
Китаевъ Т. Н.
† Коробановъ М. Н.
† Лукашъ Н. Н.
Ляндау И. Г.
Малешевскій А. А.
† Масюковъ І. П.
Миндербъ Е. Ф.
Моисеевъ С. В.
Муромцевъ Н. А.
† Обрѣзковъ Я. Е.
Оранжевевъ Д. М.
Петровъ С. А.
† Протопоповъ П. П.
Пысинъ И. В.
Сухорукихъ А. В.
Трусовъ А. Р.
Унановъ М. А.
Федосѣевъ П. А.
Чеботаревъ В. П.
Шестинскій М. С.

Инж.-технологи.

Безрадецкий Н. Н.
Бухвальдъ К. И.
Ваховичъ Б. Э.
Губинъ А. И.
† Добронравовъ А. А.
Маркевичъ А. И.
† Марсовъ И. А.
Шауманъ И. А.
Шафранковскій А. С.
Шутовъ А. М.

Мех.-строители.

Гревъ Д. А.
Невскій С. А.
† Николаевъ И. Н. (уд.).
Петровъ А. П. (уд.).

Ученые мастера.

† Вороновъ И. А.
Боровскій И. Ф.
Гортянский П. В.
Клячко І. Д.
Лосевъ С. Л.
† Марковскій А. Ф.
† Мехрабовъ С. М.
Михайловъ В. М.
Острейко І. А.
Савичъ Н. И.
Тройницкій П. Н.
† Тянгинскій Н. Д.
† Фицнеръ Н. Н.

Уд. почетн. зв. инж.-мех.

Боклевскій И. П.
† Гиллертъ В. А.
† Орловъ Я. В.

Уд. почетн. зв. мех.-строит.

† Михайловъ В. В.

Выпускъ 1881 г.

Ученые инж.-механики.

† Казначеевъ К. А.
Федоровъ С. А.

Инж.-механики.

† Арсеньевъ Х. М.
† Бочарниковъ П. Е.
† Венеровскій П. А.
† Возничихинъ П. В.
Вылежинскій С. В.
Галевскій Я. К.
† Гарелинъ С. И.

Гембицкій С. А.
Горенцель І. П.
Гренеръ В. Ф.
Григоровичъ О. П.
Гродзинскій Э. О.
† Дикгофъ В. К.
Измайловъ К. А.

Исаевъ И. П.
Калустовъ Г. Н.
Келеръ Р. Г.
Кожевниковъ К. В.
Лапшинъ И. М.
Левенштейнъ Ю. Я.
Ляндау С. Я.

† Минофьевъ И. И.
† Мѣщаниновъ А. Ф.
Поповъ П. М.
Сарториусъ С. Х.
† Струве А. В.
† Струковъ С. И.
Чижовъ А. М.

Шумскій-Шауманъ П. А.
Щаповъ В. П.
Эйнгорнъ И. Х.
Энгельмейеръ П. К.
Эфросъ М. А.

Инж.-технологи.

Егоровъ А. Л.
Зенинъ К. К.

Казаковъ Г. И.
† Кельчевскій С. С.
Коганъ Р. Л.
Кудрявцевъ Н. Н.
† Михайловъ Е. А.
Назаровъ С. А.
Олепинъ А. К.
† Ольшанскій С. Р.
† Петровъ В. В.
Петровъ М. В.
† Росланевскій В. В.
Савиновъ Е. И.
† Хоюстъ П. П.
† Ярцевъ Н. Ф.

Мех.-строители.

Ивановъ М. И. (уд.).
Николаевъ Г. П.
Пановъ Н. А.
Петровскій П. В.
Степановъ А. С.

Ученые мастера.

Дзичканецъ В. В.
Егоровъ Н. Е.
Жилевичъ Л. Ф.
Марковъ А. А.
† Надежинъ С. Ф.
Рѣшетниковъ И. А.
Соколовъ Н. И.
† Фивейвскій А. П.

Уд. почетн. зв. инж.-мех.
Крахтъ В. Ф.

Выпускъ 1882 г.

Ученые инж.-технологи.

Федоровъ И. А.

Инж.-механики.

Андреевъ-Туркинъ Ф. А.
Бершадскій Л. Я.
Бокастовъ С. И.

Бортновскій К. В.
Василиничъ П. И.
Вильгельминичъ Г. М.
† Владимірскій С. А.
Гавриленко А. П.
† Данквартъ Е. Э.
Денисовъ С. А.
Денисъ Г. А.
Дымковъ Н. С.
Карльсенъ Э. Е.
Кирьяковъ Д. А.
Кондратьевъ В. М.
Костецкій К. О.
Кудрявцевъ И. Т.
† Ливень А. Э.
Македонскій А. П.
Малютинъ С. П.
† Матисень А. А.
Мошинъ К. В.
Небогинъ И. И.
Никольскій П. Е.
Ратомскій М. I.
Розенблюмъ А. Г.
Стародубцевъ А. Н.
Тиляковъ С. В.
Третьяковъ А. В.
Фадѣевъ А. И.
Феофилактовъ А. А.
† Фоминскій П. К.
Хелимскій Г. Г.
† Хмелевъ П. П.
Шванскій А. Ф.
Шестаковъ П. И.
Штуцеръ В. И.
Эртель К. А.
Ястребовъ И. Д.

Инж.-технологи.

Бережниковъ М. И.
Болондзъ I. Ю.
Кучеровъ Е. И.
Лукинъ К. А.
† Мосоловъ И. Ф.
Мусатовъ Н. Н.

† Никифоровъ Н. А.
Поляковъ А. А.
Типольтъ А. А.
Чаровскій М. П.

Мех.-строители.

Несслеръ П. В. (уд.).
† Николаевъ И. Н. (уд.).

Ученые мастера.

† Аламханьянцъ М. С.
Артюховъ Я. А.
† Усовъ Н. А.

Уд. почетн. зв. инж.-техн.

† Гусаревъ А. Г.

Выпускъ 1883 г.

Инж.-механики.

Алафузовъ Н. Н.
Бардскій К. Л.
† Бесѣдкинъ Ф. Ф.
Брадиновъ И. Х.
Брейтерманъ Д. Х.
† Бржостовскій И. В.
Гинзбургъ С. С.
Грабовскій Н. А.
Гутовскій А. С.
Дружининъ Д. И.
Епифановъ А. З.
Завадскій А. П.
Игумновъ М. И.
Конторъ Д. Г.
Кохановскій С. Л.
Кульчицкій М. Я.
Лурья А. Н.
Ляуданскій А. И.
Мейерсонъ Д. Ю.
Мельниковъ М. А.
Миримановъ I. С.
Невскій П. И.
† Новинскій С. Д.
Плотницкій С. А.

Прудниковъ С. П.
Радзишевскій Е. Е.
Самсоновъ Д. А.
† Селецкій С. А.
Страментовъ С. П.
Тимофѣевъ Н. И.
† Федоровъ Н. Г.
Федосѣевъ С. А.
Хенахъ М. З.

Инж.-технологи.

Абеловъ П. А.
Бѣловъ А. Д.
Горбачевъ А. А.
† Деливронъ А. Р.
Дьяковъ К. М.
† Каретниковъ П. В.
Ключаревъ К. В.
Кречетовъ П. Н.
Ломакинъ Н. А.
Петинъ Н. П.
Постольскій К. Н.
Хрѣнниковъ С. Н.
Чаплинъ В. М.

Мех.-строители.

† Бравдтъ Х. Э. (уд.).

Ученые мастера.

Лалинъ С. А.

Уд. почетн. зв. инж.-мех.

Зандгагенъ П. П.

Выпускъ 1884 г.

Ученые инж.-технологи.

Шкательовъ В. В.

Инж.-механики.

† Азововъ П. Н.
Аносовъ И. Ф.
† Афанасьевъ В. Е.
Воклевскій А. П.

Бродскій М. Д.
Валенковъ П. Ф.
Вессель А. К.
Горбачевъ П. Ф.
† Ефремовъ А. В.
Кесслеръ Ю. Ф.
Козловъ Ф. К.
Кокоревъ Ф. Г.
† Коноваловъ А. П.
† Красовскій П. П.
† Краузе Ф. Г.
Крушельницкій Л. А.
† Кудрявцевъ М. И.
Курныгинъ П. С.
Листъ В. Ф.
Лухинъ И. В.
Маевскій П. Г.
† Максимовичъ Г. И.
† Матяшъ М. М.
† Мерцаловъ А. И.
Микуллинъ А. А.
Милюковъ А. Н.
† Пиге Р. К.
† Прибыловъ Н. А.
Реми В. А.
† Рехтзамеръ Г. А.
Сливинскій Е. К.
Сорокинъ С. Е.
Струтинскій С. В.
† Тамашевъ І. А.
Фарбштейнъ Г. М.
Фицнеръ О. Н.
Чебышевъ В. И.

Инж.-технологи.

Адельгеймъ Р. Л.
Апектинъ Н. Н.
† Артемьевъ С. Н.
Бехлій Д. Ю.
Бутскій Н. Н.
Бушинскій Э. П.
Висоновъ, А. П.
† Гартмамъ Р. Ф.
† Горбуновъ С. А.

Горховеръ В. М.
Коренблитъ А. И.
† Корецкий М. В.
† Купецъ С. А.
Мартыновъ Н. П.
Прокунинъ М. П.
† Прядкинъ А. А.
Смиренко Н. П.
Станевичъ Ф. Э.
Хлѣбниковъ П. П.
Чижевъ А. Е.
Шулевичъ О. П.

Мех.-строители.

Козьминъ М. К.
Михайловъ А. М.

Ученые мастера.

† Гамовъ И. И.
Золотаревъ П. А.
Кузнецовъ И. М.
Фишеръ Ф. Ф.

Уд. почетн. зв. инж.-мех.

Дмитріевъ Н. А.
† Лукинъ Ф. Г.
Поляковъ А. А.

Выпускъ 1885 г.

Инж.-механики.

Боришанскій Л. Е.
† Варенниковъ И. Г.
Васильевъ А. А.
Гилль О. А.
Демосфеновъ С. Н.
Гевлевъ П. С.
Курныгинъ П. С.
Окуловъ Н. Н.
Поликарповъ К. М.
Сорокинъ Н. Ф.
Субботинъ Н. П.
† Тернавскій В. И.

† Тупицынъ В. Н.
Тяпкинъ Н. А.
Филиновъ И. И.
Шабалинъ С. И.
Шухгальтеръ А. А.

Инж.-технолог.

Биржанскій Е. М.
Вельшъ Г. Л.
Длужневскій С. Л.
Качевскій Н. М.
Кузнецовъ И. М.
Лосевъ К. Л.
Ляпустинъ М. В.
Недыхляевъ С. В.
† Сахадкій А. В.
Сиверцовъ В. Е.
Сѣдовъ С. Ф.
Штейнъ И. Я.

Мех.-строители.

Семеновъ А. С. (уд.).

Ученые мастера.

Волковичъ М. М.
Филатовъ А. А.

Уд. почетн. зв. инж.-мех.

Полтановъ А. П.
Смирновъ А. М.

Выпускъ 1886 г.

Инж.-механики.

Булаковскій В. А.
Бѣлевичъ-Станкевичъ Н. Ѳ.
Гаргмавъ Ф. Ф.
† Герасимовъ В. Г.
Герасимовъ К. Г.
Добрынинъ Н. Я.
Либерманъ В. А.
Рудольфъ Н. Ф.
Румянцевъ В. А.
† Тотвенъ В. А.

Фриденсовъ С. С.
Цабель Р. К.
Доллеръ М. Я.
† Членовъ Б. В.
† Шестаковъ А. С.
Шестаковъ С. С.
Шпейеръ Г. К.
† Ясюнинскій К. А.

Инж.-технологи.

Нелюбинъ И. М.
Персіявиновъ П. А.
† Поповъ С. М.
Протопоповъ А. И.
Терентьевъ Г. С.
Уманскій А. И.
Успенскій В. В.
Щекотовъ М. П.

Ученые мастера.

Хитровъ П. Т.
Успенскій В. В.

Уд. почетн. зв. инж.-мех.

Волковъ С. Г.
Стародубцевъ Ф. Н.

Выпускъ 1887 г.

Инж.-механики.

Андріановъ П. Н.
Бабовъ А. С.
Гартельманъ М. I.
Гетье А. А.
† Дормидонтовъ Н. М.
† Завьенко Д. В.
Зябловъ А. А.
Кузьминъ И. Е.
† Кулишеръ М. И.
Купецкій А. В.
Меерсонъ С. И.
Перловъ В. Ф.

Протопоповъ А. Н.
Рязанцевъ И. Н.
Токаревъ Н. П.
Фадѣевъ Н. И.
Фатовъ А. С.
Федотовъ А. А.

Инж.-технологи.

† Агеевъ К. П.
Бардскій М. Л.
Волковъ И. Н.
† Грачевъ Г. И.
Даниловъ Ф. А.
† Душманъ С. Я.
Жегинъ I. Ф.
† Зиновьевъ И. М.
Ивановъ П. М.
Квятковскій В. Ф.
Квятковскій Н. А.
Лашисовъ А. Г.
Медвѣдевъ И. Л.
Орловъ П. С.
Семченко И. Е.
Штейнбергъ А. А.
† Щеколдинъ С. А.

Ученые мастера.

Иингетовъ С. С.
† Триденцовъ М. Н.
† Удинъ Н. С.

Уд. почетн. зв. инж.-мех.

† Кондрашевъ Ф. Н.

Выпускъ 1888 г.

Инж.-механики.

Боевъ Н. Н.
Брюхановъ Л. А.
Давцигеръ С. М.
† Дормидонтовъ А. М.
Зубаревъ Д. В.

† Кордесъ С. Э.
Левонтинъ I. Д.
Михальскій С. О.
Подярни С. А.
Семеновъ И. П.
Симоновичъ М. М.
Соснинъ В. И.
Якоби В. Ф.

Инж.-технологи.

† Аносовъ Р. Ф.
Добычинъ П. Е.
Дьяконовъ П. Н.
Карповъ Ф. И.
Комовъ А. А.
Котельниковъ А. П.
Крашенинниковъ В. Н.
Кудрявцевъ А. М.
Ланговой С. П.
Нечаевъ С. А.
Никитинскій С. Я.
† Плющевъ С. Т.
Прокопенковъ В. Я.
Сѣвцовъ М. И.
Устиновичъ Н. Н.
Шустовъ А. Н.

Мех.-строители.

Карташевъ М. И. (уд.).

Ученые мастера.

† Дубовъ Н. А.
† Кувшинниковъ П. П.
Теръ-Татеосовъ А. А.

Уд. почѣты. зв. инж.-мех.

Голубковъ Д. А.
Зайковскій Н. Я.
† Панченко С. И.
Ильницкій Н. В.

Выпускъ 1889 г.

Инж.-механики.

Анучинъ А. И.
Барсовъ К. К.
Березовскій И. Н.
Бруевичъ В. Н.
Бубновъ В. Г.
† Бѣловъ Н. С.
Ветчинкинъ А. Н.
Герасимовъ С. М.
† Гречинъ Г. Л.
Державинъ А. Н.
Дурденевскій П. И.
Енишерловъ К. В.
Кнорре Ф. Ф.
Кожевниковъ П. А.
Кожевниковъ Я. Я.
Козуринъ П. Г.
Кротковъ Л. А.
Моргулисъ И. I.
Назаровъ Г. А.
Никифоровъ А. Б.
Ольденбергъ В. В.
Органовъ В. Н.
Ошанинъ Ю. В.
Поляковъ Е. Е.
Попельшинъ-Касьяковъ Н. П.
Разинъ К. Н.
† Россихинъ А. О.
Саларевъ П. П.
Самгинъ С. А.
Самойловъ А. А.
† Сперберъ Ф. Ф.
Толоконниковъ А. I.
† Тропаревскій И. М.
Успенскій Я. Н.
Шойгамъ Е. С.
† Юрьевъ I. Н.

Инж.-технологи.

Алябинъ К. П.
Бронковскій А. А.
† Булашевичъ П. Ф.

Васильевъ П. И.
Вилькенъ К. Л.
Гавриловъ А. Г.
Горбачевъ П. Ф.
Горбенко Я. М.
Давыдовъ А. Н.
Егоровъ И. С.
Епифановъ С. З.
Жуковъ Л. П.
† Инштетовъ А. С.
Крапивинъ В. Г.
Кропанинъ Л. Н.
Ливень Г. Э.
Медвѣдниковъ С. В.
Михальскій А. О.
Овсянниковъ Н. П.
Плаксвицкій П. Т.
Розановъ А. Н.
Сутоцкій С. Д.
Травинъ Я. Л.
Трубниковъ Н. А.
Усыскинъ М. М.
Фидлеръ И. И.
Ходатаевъ П. П.
Чернышевъ С. И.

Уд. почетн. зв. инж.-мех.

Смирновъ С. О.
Челушкинъ Ю. И.

Выпускъ 1890 г.

Инж.-механики.

Афанасьевъ Д. А.
Березинъ П. В.
Бондаревъ Е. С.
Великосельскій К. В.
Волковичъ Н. М.
Волоховъ Н. И.
† Ворогушинъ А. Н.
Гедике В. В.
Гуляевъ Р. Г.
Ивановъ П. В.

Квятковский Д. А.
Козьминъ С. А.
Колдаевъ В. Ф.
Коленда К. К.
Коровинъ А. А.
Коротковъ П. Н.
Кронебергъ А. А.
Кузнецовъ С. П.
Курицынъ М. Ф.
Лившицъ Н. И.
Михайловъ В. В.
Некрасовъ В. Д.
Никитинъ А. М.
Николаевъ Е. П.
Образцовъ М. П.
Окновъ М. М.
Полещукъ А. І.
Потресовъ М. И.
Пушечниковъ В. А.
† Сиптиць П. И.
Сумеркинъ А. Ф.
Сухотинъ В. М.
Турчаниновъ М. Н.
Фаддеевъ Н. В.
Хлѣбниковъ С. П.
Цюндзевицкій М. А.
Черновъ П. П.
Черногрязскій Я. С.
† Шатрюковъ И. С.

Инж.-технологи.

Арвинъ Л. Я.
Бардскій Л. Л.
Бойчевскій П. М.
† Гуськовъ С. А.
Доковскій С. П.
Заремба В. Н.
Карчагинъ А. А.
Кишкинъ Г. Н.
Коринъ П. А.
† Круковский Г. М.
Кугушевъ, князь Л. Н.
Митрофановъ В. П.
Никольскій К. М.

Оржешко Ф. Т.
Рендель М. М.
† Таршиловъ В. Ф.

Уд. почетн. зв. инж.-мех.

Бромлей Е. Э.
Кнорре Е. К.
† Лембке К. Э.
Нарцызовъ Н. Ф.

Выпускъ 1891 г.

Инж.-механики.

† Абрамовъ Н. В.
Адамовъ А. П.
Анисимовъ И. Ш. О.
Бенкевичъ А. В.
† Близнянскій Я. І.
Бонковскій Ю. А.
Бушуевъ А. Ф.
Васильевъ В. П.
Гедговтъ Т. Л.
Гиппиусъ И. И.
† Гомолитскій В. И.
Грейнеръ К. Г.
Григорьевъ И. К.
Доковскій Т. П.
Долголенко В. Я.
Дубровинъ И. И.
Дьяковъ В. Ф.
Засыпкинъ И. Г.
Зворыкинъ В. В.
Зворыкинъ Г. И.
Ивановъ Н. И.
Калугинъ П. И.
Корфъ, баронъ, М. Н.
Куксенко Н. Н.
Локшинскій Н. И.
Мухинъ Ф. С.
Палимисестовъ В. И.
Пальшау А. К.
Панфиловъ Н. Я.
Пестичъ П. И.

Пиотровичъ П. М.
Пушенинъ К. Ф.
Пѣговъ Д. И.
Ромейкс-Гурко Н. А.
Ротовъ А. И.
Савченко С. Д.
Салтыковъ А. А.
Сахацкій С. В.
Семеновъ Н. Н.
Сидоровъ А. И.
Сорокинъ И. В.
Суздальцевъ Е. М.
Флоровъ А. А.
Четвертининъ А. А.
Чижовъ А. Л.
Шереръ А. И.
Штудеръ А. И.
Щецинъ П. И.
Щербаковъ С. А.
Яшиновъ А. И.

Инж.-технологи.

Бузниковъ В. І.
Волковъ Н. А.
† Гололобовъ А. А.
Завадскій А. А.
Ивановъ Н. С.
† Игумновъ И. П.
Карповъ А. А.
Карповъ Ф. И.
† Константиновичъ А. В.
Кутеповъ Ф. Д.
† Митрофановъ П. Я.
† Соколовъ И. Т.
Срѣтенскій А. М.
Тряпкинъ В. М.
Филипповъ Н. А.
Шеурленъ Н. А.

Ученые мастера.

Греве В. В. (уд.).
Костецкій С. О.
Перевозниковъ Г. М.
† Степановъ В. В.

Уд. почета. зв. инж.-мех.

Барп А. В.
Эшлиманъ Э. К.

Выпускъ 1892 г.

Инж.-механики.

Алексѣевъ Н. С.
Барановъ Г. М.
Березовскій Н. Е.
Берченко Н. С.
Бирюковъ И. М.
Благовѣщенскій С. И.
Бойчевскій А. П.
Болдыревъ А. А.
Бутковскій Ф. Г.
Бухоновъ И. С.
Войтеховъ П. Е.
Володимировъ Н. Н.
Вороновъ Н. А.
Гинглатовъ И. Ф.
Горбуновъ Г. И.
† Горленко С. Л.
Громанъ Б. Г.
Грязновъ А. Ф.
Гулуловъ С. З.
Гурляндъ И. А.
Дара Л. П.
Дмитріевъ Д. А.
Дроздовъ В. А.
Ефремовъ М. А.
Жаковъ П. И.
Ждановъ Ф. В.
Жученковъ Д. И.
† Зиминъ Н. М.
Кадагидзе Д. Л.
Калабинъ Н. С.
Каплянскій О. Б.
Карнѣевъ В. А.
Кастальскій С. Д.
Ковалевскій П. Г.
† Комаровичъ М. В.
Королевъ В. А.

† Костроминъ С. С.
Котельниковъ А. И.
Котляровъ Ф. И.
† Лепехинъ М. И.
Марковъ Н. И.
Мыльниковъ А. К.
Наумовъ И. Ф.
Нейманъ-Сплава В. Г.
Около-Кулакъ Н. А.
Павловъ П. Н.
Первакъ Я. И.
Первущинъ А. М.
Петровъ А. А.
Покровский Я. Н.
Полозовъ А. В.
Пономаревъ С. С.
Поповъ П. В.
Сергѣевъ Н. И.
Скачковъ М. К.
Слободчиковъ П. М.
Смирновъ В. Ф.
Страховъ П. С.
Судра И. Ф.
Теръ-Маркозовъ И. П.
Туневъ И. П.
Тюремновъ Н. И.
Фроловскій В. А.
Эпштейнъ В. Н.

Инж.-технологи.

Беграмовъ А. И.
Бирюковъ Д. П.
Валлеръ А. Л.
† Веселовскій Е. М.
Гесслеръ А. Н.
Гирей-Гаджи М. О.
Гольдовскій И. Б.
Добряковъ И. А.
Долинскій Л. Г.
Дукельскій И. З.
Егоровъ С. С.
Закъ Л. И.
Исаковичъ А. И.
Кирпичниковъ Н. А.

Козловскій Е. И.
Козьминъ В. А.
Котковъ С. А.
Лялинъ Л. М.
Малининъ Н. И.
Машкилейсонъ О. К.
Нашалковъ Н. Е.
Немолодышевъ С. А.
† Покровскій К. К.
Пономаревъ П. Е.
† Раутенбергъ М. А.
Саввинъ А. Е.
Семилѣтовъ А. П.
Степановъ Д. И.
Теръ-Оганесовъ Я. И.
Удинъ М. С.
Федоровъ С. А.
Ховренко М. А.
Шифринъ А. І.
Эпштейнъ Б. Н.

Ученые мастера.

Гевлевъ А. С.
† Сусловъ С. А.

Уд. почетн. зв. инж.-мех.

Шпейеръ В. К.
Шпейеръ М. К.

Выпускъ 1893 г.

Инж.-механики.

Алифатовъ Ю. А.
Арцимовичъ І. М.
Барановъ А. Ф.
Березинъ М. В.
Бурджаловъ Г. С.
Векшинъ П. И.
Гарнишевскій А. М.
Горбачевъ И. Е.
Гузинъ І. И.
Заборовскій С. И.
Зворыкинъ И. Д.

Звѣревъ С. И.
† Ивановъ И. А.
Кабачинскій Н. В.
Казанцевъ А. П.
Карпачевскій И. В.
Киферъ Л. Г.
Кнерцеръ Н. Н.
Леденцовъ Х. Х.
Малиновскій Э. Н.
Миттельштеттъ Г. Ю.
Моливари Г. М.
Плехановъ В. И.
Пузановъ Н. В.
Русановъ И. А.
Салтычевъ И. И.
Скржибинскій К. П.
Федотовъ Н. А.
Цвибакъ М. М.
Шивдлеръ К. Г.
Юеинъ А. С.
Юрьевъ Г. Т.
Юсовъ А. Н.

Инж.-технологи.

Виноградовъ Ф. Ф.
Власовъ И. Д.
Городецкій Г. М.
Громъ Н. Л.
Зазулевскій И. М.
Залѣвскій І. П.
Кругловъ А. Г.
Лавровъ В. Ф.
† Лебедевъ С. А.
Лихтенштенцъ Н. Я.
Лыжинъ И. И.
Малиновскій Н. А.
Мелиховъ И. И.
Никольскій Н. С.
Новоселовъ И. М.
Петровъ Н. Е.
Полуэктовъ В. Е.
Региреръ И. И.
Розень А. И.
Семеновъ М. Н.

Скорупсвій А. А.
Соколовъ Н. Н.
Теръ-Андреасянцъ М. А.
Фовъ-Бремзенъ А. Г.

Ученые мастера.

Высоцкій В. И.
† Горенко И. В.

Уд. почетн. зв. инж.-мех.

Нетыкса М. А.
Нетыкса С. А.
† Долговъ Д. С.

Выпускъ 1894 г.

Инж.-механики.

Абрамовъ А. А.
Алексѣевъ А. С.
† Алексѣевъ К. А.
† Бакаль И. И.
Басовъ С. П.
Васильевъ Н. С.
Вилькенъ Г. Л.
Волобуевъ С. К.
Воляшко Е. Д.
Галаховъ Н. Д.
† Головинскій Н. И.
Головинъ М. Н.
Горячкинъ В. П.
† Гуревичъ С. О.
Долголенко В. Я.
Донде А. М.
Ергопуло В. Ф.
Жонгловичъ С. А.
Знаменскій Н. М.
Карчагинъ Д. А.
† Коржевннъ Д. Н.
Кузнецовъ К. К.
† Кулагинъ Н. Г.
Лысенковъ С. К.
Мадатовъ А. И.
Малиновскій Н. И.

† Машкилейсовъ А. П.
Мокіевскій-Зубокъ С. Я.
Некрасовъ К. И.
† Николаевъ-Назаровъ В. М.
Никулинъ В. В.
Орловскій С. А.
Пліонсковскій И. А.
Семеновъ П. И.
Славинъ-Хопаевъ В. К.
Смирновъ Н. И.
Соколовъ С. И.
Солюсъ Г. А.
† Трофимовъ А. Т.
Федоровъ И. А.
† Фоминъ В. П.
Чернояровъ Г. Л.
Шевелевъ Н. М.
Шульгинъ Д. Д.
Шуръ И. П.
Юдичевъ Г. Д.
Юнге Ф. Э.

Инж.-технологи.

Акуновъ И. А.
Бражниковъ В. И.
Кислаковскій Л. Д.
Либау Г. Г.
Малеинъ Г. Е.
Напалковъ В. К.

Ученые мастера.

† Буржинскій В. К.

Уд. почетн. зв. инж.-мех.

Эльснитцъ Г. Л.

Выпускъ 1895 г.

Инж.-механики.

Абакумовъ К. В.
Андреевъ Н. П.
Антоновъ С. П.
Артемьевъ Н. А.

Астровъ А. И.
Бакастовъ Н. В.
Бакаль И. Я.
Бѣловъ (Емельяновъ) И. С.
Вернандеръ С. К.
Волковъ Н. Ф.
Воронцовъ Д. А.
† Глинковъ А. А.
Глѣбовъ Н. А.
Грейфе Э. А.
Гриневацкій В. И.
Даниловъ С. М.
Дѣловъ В. Н.
Зерцевъ М. П.
Зубаревъ Н. В.
Ивановъ Н. Е.
Игнатовъ К. М.
Ильинскій П. Н.
Ильинъ П. С.
Каменевъ И. П.
Кольцовъ С. К.
Коньковъ А. Н.
Костюченко П. П.
Красоткинъ Н. Е.
Кржижановскій А. Э.
Кронебергъ Д. А.
Кузнецовъ С. А.
Кузьминъ Н. А.
Купріяновъ С. В.
Лапшинъ Н. П.
Липгартъ Э. Э.
Малининъ В. Ф.
Манчо А. И.
Меликъ-Дадаянцъ А. Ф.
Михайловъ Н. М.
Обуховъ М. В.
Панфутьевъ Н. К.
Поповъ И. Г.
Поповъ Н. Н.
Розенблюмъ М. М.
Ройскій В. Н.
Русскій А. П.
Русскій Д. П.
Синевъ П. И.
Скопникъ П. В.

Соколовъ М. Е.
Стахѣевъ Ф. В.
Ступинъ А. Я.
Стриковъ Н. Н.
Тарасовъ А. И.
Тройниковъ В. И.
Фетисовъ В. Д.
Чернякъ Ц. М.
Ширяевъ Н. Е.
Шилевъ Д. И.
Шутковъ А. А.
Щегловъ А. А.

Инж.-технологи.

Адамянцъ А. П.
Александровъ П. П.
Вердеревскій Д. А.
Герасимовъ Д. Г.
Залѣвскій А. К.
Ижболдинъ Г. Д.
Манвеловъ Б. С.
Образцовъ Н. П.
Рейзинъ I. А.
Скворцовъ В. Н.
Солодовниковъ С. В.
Цукерманъ С. П.
Шатровъ С. С.
Яковлевъ Д. В.

Выпускъ 1896 г.

Инж.-механики.

Болотовъ С. И.
Бурдаковъ А. А.
Валевахинъ И. П.
Ваниковскій М. П.
Васильевъ Н. А.
Гладышевъ П. М.
Гопіусъ Е. А.
Горюновъ И. Г.
Дмитріевъ В. В.
Долголенко А. Д.
Звѣржановскій Н. Г.
Игумновъ В. И.

Канцель А. С.
Кивокурцевъ Н. П.
Киселевъ П. П.
Коняевъ А. Н.
Красильниковъ И. В.
Кривоносоевъ Х. Л.
Кроль Л. А.
Крюковъ И. К.
Кудасовъ Н. П.
Левитъ М. З.
Лейцингеръ Р. I.
Лесневскій Е. В.
Логинъ А. О.
Лукецкій Н. М.
Максимовъ И. Н.
Михайловъ А. Ф.
Мошковъ П. В.
Новопашенный И. В.
† Овсенскій Ф. Ф.
Пастуховъ И. Н.
Петровъ П. Г.
Поляковъ Н. Н.
Прушевскій Ф. Л.
Пѣвницкій С. В.
Розановъ П. П.
Русаковъ В. В.
Сластеновъ А. С.
Соломка А. М.
† Степановъ И. Е.
Филипповъ В. А.
Худенко А. Т.
Цюндзевидкій I. В.
Чарновскій Н. Ф.
Чоголковъ В. А.
Шагуринъ А. И.
Шишкинъ И. А.
Эверлингъ П. Н.

Инж.-технологи.

Аттаповичъ К. К.
Безходарный Ф. И.
Блажинъ И. Ф.
Вернье М. А.
Вильямсъ В. Р.

Ильинъ С. В.
Курочкинъ И. И.
Макарьевъ П. Ф.
Новицкій А. В.
Симоновъ М. В.
† Севорцовъ Н. П.
Стафуриный А. Н.
Ушковъ В. А.
Шарвинъ В. В.

Инж.-механики.

Устиновъ И. П.

Выпускъ 1897 г.

Инж.-механики.

Адашевъ Г. П.
Андреевъ К. Л.
Барсуковъ В. В.
Бестужевъ Н. П.
Богущъ А. I.
Брилингъ А. Р.
Брюхановъ А. А.
Бузниковъ Ф. I.
Булгаковъ Т. А.
Бушуевъ С. П.
Бѣловъ П. С.
Вашковъ Н. П.
Вечесловъ Е. П.
Вишняковъ К. Н.
Вишняковъ М. Н.
Воскресенскій А. Н.
Ганешинъ В. И.
Грибановъ В. И.
Грохольскій А. М.
Данковъ М. А.
† Дмитріевъ П. М.
Дмитріевъ С. В.
Досмановъ С. П.
Енкенъ П. К.
Жучковъ И. С.
Ивановъ В. П.
Карташевъ Н. И.
Касаткинъ С. В.

† Каспаровъ А. В.
Кистеръ А. Ф.
Коваленко П. I.
Коноваловъ К. К.
Корневъ В. А.
Косюра П. С.
Куманичъ С. Д.
Курицынъ К. Ф.
Лабунскій I. I.
Ламакинъ А. А.
Левн А. И.
Ливенъ Л. Э.
Лонцкій Р. И.
Лопатинъ И. Н.
Лоранъ А. М.
Лукинъ М. Г.
Любенковъ В. С.
Мальцевъ А. М.
Мамушинъ И. К.
Мардановъ А. Б.
Марковъ Н. Г.
Мерцаловъ Н. И.
Месиневъ А. М.
Молчановъ М. А.
Морошкинъ В. Я.
Органовъ Г. И.
Палеологъ Д. А.
Плотицынъ С. И.
Плющевъ С. Е.
Поливановъ М. К.
Потемкинъ И. Д.
Пчелинъ М. А.
Пѣвцовъ А. Г.
Реформатскій Ф. И.
Румянцевъ Н. А.
Русаковъ С. В.
Салль К. В.
Саратовъ Н. С.
Семирадскій Ф. Я.
Степановъ А. А.
Стихно А. И.
Суворовъ С. С.
Тираспольскій Г. Л.
† Толкинъ А. Ф.
Тугариновъ Л. Н.

Угримовъ Б. И.
Унгеръ Л. А.
Финогѣевъ Н. А.
Фоминъ И. Н.
Хатунцевъ В. Н.
Худатовъ В. П.
Цейтлинъ М. М.
Шадринъ М. А.
Шейнинъ Г. В.
Шемякинъ Н. Ф.
Ширманъ Б. Ш.
Шмидтъ А. Н.
Штернбергъ Р. К.
Эргардтъ Р. А.
Юматовъ Н. Н.
Якубовъ А. Н.
Ярошевскій П. Н.

Инж.-технологи.

Бочваръ А. М.
Варшавскій Н. К.
Горецкій Н. А.
Дегтяревъ А. А.
Зубковъ А. Н.
Коврайскій Е. Н.
Мещеринъ А. В.
Недѣлко В. К.
† Родимцевъ Н. Ф.
Саруханъ-Бекковъ В. А.
Селивановъ Н. Ф.
Семенченко-Даценко П. И.
Солонина Б. А.
Федотовъ П. И.
Цвилевъ М. И.

Выпускъ 1898 г.

Инж.-механики.

Авенариусъ А. М.
Алексѣевъ П. Ф.
Алифатовъ Л. А.
Андреевъ А. И.
Анисимовъ Б. С.
Бедрицкій Д. Л.

Бейнгардтъ В. А.
Бителевъ В. К.
Бочваръ П. М.
Брентъ А. Я.
Бугриновъ А. В.
Буйко С. Ф.
Вълавинъ А. А.
Вильбоа Э. А.
Воронцовъ А. В.
Воскресенскій А. И.
† Вышелъскій И. Д.
Гавриловъ С. И.
Гадомскій В. Ю.
Гальперинъ С. Г.
Герасимовъ Г. М.
Граминъ С. Ф.
Графскій С. А.
Демидовъ А. С.
Дмитріевъ В. Д.
Дмитріевъ И. М.
Дмитріевъ П. А.
Доллежалъ О. Ф.
Дронсейко В. Г.
Женишекъ І. І.
Живаго В. И.
Золотаревъ А. К.
Зубчаниновъ В. М.
Ивановъ К. В.
Ипуинъ А. А.
Казанскій В. Е.
Кацауровъ С. С.
Кашаевъ А. И.
Кефели Я. А.
Колышкинъ Н. М.
Кувшинниковъ В. П.
Лавровъ С. Ф.
Леденцовъ М. Х.
Логвиновъ Н. В.
Любимовъ А. Я.
Ляленковъ И. Ф.
Максимовъ П. А.
Мамоновъ А. А.
Маркевичъ А. Ф.
Масленниковъ М. Я.
Мацневъ И. М.

Меливъ-Арустамянцъ А. С.
Мошковъ М. В.
Нордмаркъ Г. Ф.
Нюренбергъ І. Г.
Оганесовъ М. А.
Павловичъ М. М.
Пальмъ В. М.
Паршиковъ А. Г.
Перепелкинъ С. Д.
Петровъ А. В.
† Побѣдимовъ В. И.
Поповъ Н. С.
† Рофе В. К.
Саутинъ П. Е.
Свѣшниковъ В. В.
Селезневъ А. В.
Скворцовъ П. С.
Слотинцевъ А. М.
Соболевскій И. А.
Соколовъ Н. Л.
Соломинъ П. И.
Стариченко Б. В.
Степановъ В. Н.
Суворцевъ К. М.
Трещалинъ С. В.
Федоровъ В. А.
Федоровъ Н. Н.
Фурсевичъ Н. М.
Хромогинъ С. С.
Шармаевскій Н. Я.
Ширьевъ А. С.
Щигровскій П. И.
Юшковъ П. И.

Инж.-технологи.

Калловъ С. Я.
Любимовъ И. М.
Рожковъ А. З.
Ушковъ И. П.

Выпускъ 1899 г.

Инж.-механики.

Абрамовъ А. Н.
Адамянцъ Г. И.

- Акименко А. Н.
Аксеновъ И. П.
Албулъ В. И.
Александровъ Н. А.
Автошинъ П. Н.
Анучинъ В. А.
Базилевскій М. Г.
Базилевскій П. П.
† Бакастовъ И. В.
Барановъ А. И.
Ботвинкинъ Н. Н.
Бромлей Ф. Ф.
Буба Н. В.
Бугриновъ Н. В.
Булыгинъ А. П.
Буницкій Н. В.
Бурче Ф. Я.
Быковский Н. П.
Ванъ-дерь-Гюхтъ Е. И.
Веверъ Г. О.
Видавскій П. П.
Вихертъ А. Р.
Войткевичъ С. П.
Волковъ Д. А.
Волянскій Б. А.
Ввниковъ Д. Н.
Гамбургеръ А. А.
Гибсонъ И. К.
Голубковъ А. А.
Гущинъ Н. И.
Дьяконовъ В. Ф.
Дѣловъ Я. Н.
† Елинъ К. Р.
Ермиловъ С. А.
Женишекъ Н. И.
Знаменскій А. П.
Изновсковъ Д. Я.
Ирзаевъ А. О.
Караманенко И. Ф.
Карнѣевъ И. И.
Кашкадаковъ П. Н.
Кемарскій И. Н.
Керайтисъ И. Л.
Кнорре Э. В.
Козьминныхъ-Лавинъ И. М.
Колосовскій К. К.
Константиновъ К. М.
Котовъ Е. В.
Кравцовъ А. А.
Кракъ А. В.
Крафтъ В. В.
Кричко И. Ф.
Кругъ К. А.
Крюковъ П. Н.
Кудасовъ П. Н.
Кудравцевъ А. И.
Кундуховъ Н. Н.
Лавровъ И. М.
Ланковицъ В. Ф.
Леманъ Н. К.
Липгартъ Г. Э.
Листъ Н. Г.
Лозовскій Е. И.
Лукинъ Д. Е.
Любавинъ В. Н.
Любомировъ Д. И.
Маневскій А. Н.
Маньковский С. В.
Махмудъ-Беконъ А. В.
† Медвѣдевъ А. И.
Медвѣдевъ С. А.
Мейнгардъ О. А.
Миловичъ А. Я.
Мильвидъ М. Е.
Михѣевъ Д. М.
† Морозовъ М. П.
Нарушевичъ Ф. Ф.
Насѣкинъ Н. А.
Николаевъ Н. Н.
Олонцевъ Н. А.
Орловъ Н. И.
Падеревскій И. И.
Патканьянъ Г. Р.
Перельманъ И. Я.
Подгурскій М. Д.
Поляковъ В. П.
Поповъ А. Н.
Родионовъ Ф. В.
Ромбахъ И. М.
Савельевъ Н. А.

Самойловъ Н. А.
Саркисьянцъ Г. А.
Свѣчниковъ Г. В.
Семеновъ А. Д.
Семеновъ Н. И.
Серебряковъ К. Д.
Симоненко А. А.
Сластенинъ Н. А.
Соболевъ И. М.
Соловьевъ М. Ф.
Соринъ А. А.
Спасскій М. Н.
Спижарный Н. А.
Степановъ Н. И.
Сушкинъ Н. И.
Твердюковъ И. Ф.
Терпиловскій А. В.
Тихоміровъ В. А.
Турбинъ П. И.
Туркинъ В. А.
Устиновъ К. П.
Федоровъ П. Ф.
† Фези Е. В.
Фуксъ Р. Э.
Харченко П. С.
Хацманъ И. И.
Хорватъ М. А.
Цишевскій С. И.
Чижевскій Е. А.
Чмутинъ А. Н.
Шевлягинъ А. І.
Шереметевскій М. П.
Шербаковъ А. К.
Якубъ М. М.

Инж.-технологи.

Бостанжогло К. Ф.
Буровъ Н. Ф.
Венедиктовъ Н. В.
Ветцель І. К.
Дайдбековъ А. Г.
Дрейеръ Л. В.
Жемочкинъ С. И.
Карякинъ Н. А.

Комаровскій А. В.
Лалинъ Б. І.
Лейхманъ Л. К.
Макаренко П. П.
Малаховскій В. Н.
Немиричъ В. М.
Обнискій Б. В.
Оловянишниковъ Н. И.
Романовичъ Н. М.
Сокольскій П. М.
Церевитиновъ Ф. В.
Чаадаевъ Н. А.
Шишаловъ В. Д.
Шорыгинъ И. П.

Механики.

Гишпъ А. В.

Выпускъ 1900 г.

Инж.-механики.

Биткинъ В. В.
Буханцевъ Н. Я.
Бѣликовъ В. В.
Бѣлицай Е. В.
Бѣлоусъ І. Г.
† Гензель А. П.
Гециу М. В.
Городецкій В. Ф.
Грингаутъ Я. Ю.
Давлатбеянцъ А. С.
Досужевъ А. А.
Есиповъ К. А.
Закатовъ В. Н.
Зензиновъ И. М.
Ивановъ Е. И.
Ивановъ Н. И.
Каменевъ В. П.
Каптеревъ В. А.
Карякинъ Ф. М.
Кастальскій Д. В.
Кафманъ В. И.
Качковъ Ф. Я.
Келеръ А. Р.
Кнорре М. Е.

Кондрашевъ А. В.
Крживецъ А. В.
Кржижановскій В. Л.
Крыловъ А. М.
Кукинъ Н. Н.
Лалетинъ В. М.
Лембке В. К.
Липпингъ В. I.
Литковъ С. Н.
Любавинъ Д. Н.
Марковъ С. В.
Мерло В. Г.
Михайловъ В. И.
Мюллеръ А. А.
Найденонъ А. А.
Нестеровъ П. А.
Николаевъ В. В.
Новиковъ А. М.
Оганесянцъ О. А.
Олимпіевъ Н. Н.
Орловъ В. И.
Орловъ Н. А.
Островскій С. Ф.
Панфиловичъ Б. Ф.
Пераловъ М. В.
Перловъ Б. Ф.
Петровъ Н. И.
Пьянышевъ М. О.
Рейнгардъ В. О.
Сабанѣевъ А. Д.
Савостьяновъ Г. С.
Скрыдло Б. В.
Смирновъ И. Н.
Смирновъ И. Я.
Соколовъ Я. М.
Соринъ И. А.
Стожаровъ Н. А.
Страдомскій В. Г.
Устиновъ А. С.
Фези Р. А.
Форжеронъ К. К.
Хрѣнниковъ В. Н.
Цубербиллеръ А. А.
Чечулинъ П. П.
Чижовъ С. И.

Шапулинъ Н. В.
Шварцманъ Н. Н.
Штенгель К. А.
Эшлиманъ А. А.
Юрасовъ I. П.
Яцкевичъ В. В.

Инж.-технологи.

Арутчьянцъ Г. К.
Быковъ В. П.
Викторовъ П. П.
Гусевъ Л. И.
Каратаевъ Г. Ф.
Каржавинъ А. Ф.
Коровай С. Л.
Панинъ Г. А.
Пѣшехоновъ Л. Ф.
Тендетниковъ-Лясковскій П. Р.
Чхейдзе Г. Г.

Выпускъ 1901 г.

Инж.-механики.

Акимовъ Н. В.
Акобжановъ Г. И.
Аляевъ В. Н.
Барсковъ М. П.
Брычевъ А. А.
Василенко-Иваницкій Д. П.
Верхоланцевъ В. П.
Витковский П. I.
Воеводинъ А. В.
Гагаринъ, князь, Г. Г.
Генсель Г. Г.
Гибшманъ Г. М.
Глухаревъ А. А.
Григорьевъ Н. Н.
Дмитріевъ В. В.
Догадинъ П. М.
Дроновъ А. С.
Дьяковъ П. Ф.
Дюковъ А. Е.
Заднѣпровскій Г. Ф.
Зиминъ Н. П.
Ивановъ Н. В.

Ильинскій Н. Я.
Казанскій А. А.
Карлинъ А. И.
Касимовъ С. М.
Кастальскій А. В.
Кашукъ Т. Д.
Каценеленбейгинъ И. А.
Квакъ Р. Я.
Кеммерихъ Э. Э.
Киршъ К. В.
Козловъ П. П.
Коргановъ Г. А.
Королевъ В. П.
Корольковъ В. Е.
Котовскій Н. А.
Кременецкій А. Н.
Лазаревъ М. К.
Лбовъ А. Г.
Ляйманъ М. К.
Лятковскій В. А.
Малаховъ К. Н.
Мирзаянцъ Е. К.
Монастыревъ У. А.
Неждановъ Н. И.
Незнановъ П. А.
Новожиловъ К. А.
Образцовъ А. Ф.
Осиповичъ С. И.
Павловъ М. М.
Пестовъ И. П.
Петерсонъ Р. Р.
Плотниковъ А. М.
† Плъшковъ И. М.
Подчиненовъ Н. В.
Проворихинъ В. А.
Проскура Г. Ф.
Прохоровъ И. И.
Розановъ М. П.
Романихинъ В. О.
Рулевъ Б. А.
Рыбаковъ А. В.
Савостьяновъ В. В.
† Салатко-Петрищо М. О.
Сендерихинъ Л. С.
Скудновъ С. П.

Собіевъ И. Т.
Соколовъ И. И.
Солодовниковъ В. В.
Спекторскій Н. Н.
Степановъ А. И.
Суздальцевъ Б. В.
Сухихъ Н. Н.
Ушковъ Н. А.
Фонъ-Массовъ В. Ю.
Фуртвенглеръ С. П.
Халтуринъ И. Н.
Хлѣбниковъ А. И.
Царьковъ Н. А.
Цируль С. М.
Чашинъ С. С.
Юрьевъ И. Т.
Янишевскій Г. В.
Ярнинскій М. А.

Инж.-технологи.

Вѣлавинъ Н. И.
† Бѣлтовъ С. А.
Залѣвскій В. П.
Калашниковъ В. Ф.
Кисловъ Н. Г.
Максимовъ А. А.
Маслениковъ Н. П.
Умовъ А. В.
Шаховъ А. П.

Уд. почета. зв. инж.-мех.

Рымдзевичъ П. О.

Выпускъ 1902 г.

Инж.-механики.

Акямовъ П. П.
Авсеновъ Н. П.
Александровъ М. А.
Анваеръ И. Д.
Барилко А. Г.
Барсковъ П. П.
Барышевъ В. И.

- Бобровъ К. Д.
Воковъ В. В.
Буховцевъ Б. И.
Бѣловъ В. И.
Вайндвайгъ Г. А.
Василевскій А. С.
Ветчинкинъ И. П.
Виноградовъ Д. И.
Гайковичъ Г. С.
Ганешинъ С. И.
† Гастевъ П. В.
Гашинскій С. А.
Гинзбургъ Н. Л.
Горяиновъ Д. И.
Гофманъ Н. О.
Гридинъ В. С.
† Дмитрашъ Ф. Г.
Дмитревскій А. Н.
Доброгурскій С. I.
Жилкинъ В. Ф.
Зиминъ Б. Н.
Зябревъ Н. В.
Изотовъ А. Н.
Каверинъ Л. Н.
Каливниковъ И. А.
Каменскій А. Б.
Капелькинъ А. Ф.
Капелькинъ К. Ф.
Краузе В. Ю.
Кузнецовъ Н. Н.
Куколевскій И. И.
Курепинъ В. А.
Кустовъ И. С.
Лебедевъ Л. Ф.
Липко-Парафѣевскій А. В.
Львовъ, князь, М. Д.
Малфевъ В. Л.
Монойловъ Г. А.
Массильонъ Я. Я.
Медвѣдевъ М. Л.
Милевскій М. М.
Михалевскій И. И.
Михалевскій Н. И.
Мозжуханъ И. С.
Невядомскій Д. А.
Нечаевъ Н. Н.
Никитинъ С. И.
Никольскій В. Н.
Новгородовъ П. П.
Павловъ Л. К.
Певязевъ С. Г.
Перовъ Н. Н.
Петровскій О. Н.
Петровъ А. С.
Петровъ В. К.
Петровъ И. И.
Пешель О. А.
Пивцверъ А. М.
Погосовъ М. А.
Поляковъ Р. Б.
Поморжанскій Н. Ю.
Пронинъ А. Л.
Семеновъ Л. Ф.
Серебренниковъ Г. А.
Скопиченко Е. В.
Сластенинъ С. А.
Соколовскій Г. К.
Соколовъ А. П.
Сперанскій Е. В.
Степановъ Г. П.
Сѣдовъ П. В.
Ткаченко С. П.
Труфановъ В. А.
Тугариновъ И. А.
Успенскій В. И.
Фабіани В. О.
Филиппео А. М.
Фурманъ В. Я.
Хацманъ М. И.
Цѣлебѣевъ П. П.
Шаговъ В. Н.
Эпштейнъ М. Н.
Эшлиманъ В. А.
Ялтуновскій С. Б.
Яснскій Я. I

Инж.-технологи.

Алабинъ В. П.
Галинъ А. А.

Каганъ С. И.
Королевъ Я. П.
Кункинъ В. I.
Поповъ Е. В.
Фрейдкинъ Я. Л.

Уд. почетн. зв. инж.-мех.

Авиновъ П. И.

Выпускъ 1903 г.

Инж.-механики.

Агапитовъ И. Н.
Аммосовъ К. Н.
Аммосовъ Р. Н.
Андреевъ К. В.
Аристовъ Д. В.
Ауэ Г. В.
Баскаковъ А. А.
Бахтеревъ В. И.
Бергъ А. Ф.
Будиновъ-Будзинскій В. Т.
† Быковъ А. А.
Винокуровъ К. А.
Воронковъ И. И.
Гавеманъ Н. В.
Гольдбергъ Р. Г.
Гросицкій Н. Н.
Гуревичъ О. И.
Дмоховскій К. К.
Ермоловъ С. П.
Зиминъ С. Н.
Ивановъ А. Д.
Ивановъ М. И.
Ивановъ-Барто Н. И.
Карагодинъ Л. И.
Кестнеръ Е. Г.
Кипарисовъ А. Н.
Кольцовъ В. Н.
Кондратьевъ К. Ф.
Костяковъ В. М.
Крестешниковъ М. И.
Крестовъ Д. А.

Крестовъ I. А.
Кузнецовъ А. М.
Лебедевъ Л. Ф.
Лельковъ В. В.
Леонтовичъ Е. С.
Либерманъ Л. А.
Лукинъ П. П.
Людвигъ Ф. О.
Мамуна Н. И.
Маркевичъ В. В.
Марковъ Д. А.
Матовкинъ Н. X.
Медвѣдниковъ Н. И.
Михалевскій А. И.
Михалевскій С. И.
Морошкинъ А. Я.
Мѣдниковъ И. Е.
Павловъ Н. Т.
Пароменскій Д. Е.
Пашковъ В. П.
Погосовъ М. М.
Погоржельскій Н. В.
Прокинъ А. Т.
Прудниковъ А. П.
Прахинъ В. Е.
Романовъ П. А.
Савидкій С. Н.
Сальдъ Б. Е.
Скворцовъ Н. В.
Смирновъ Л. П.
Соловьевъ И. П.
Сперанскій Ф. Л.
Ставровскій С. И.
Станайтисъ Ф. П.
Стафринъ С. П.
Стебаковъ А. В.
Столица Р. Е.
Струве Р. Э.
Сушкинъ Н. Н.
Тихомировъ Ф. Ф.
Ульяновъ Д. Д.
Федоровъ В. Ф.
Филиппычевъ Д. К.
Ханелесъ Э. М.
Харичкинъ С. С.

Чаадаевъ А. И.
Чиликинъ П. М.
Чуринъ Б. Н.
Шабуня А. А.
Шимановскій В. К.
Шкаринъ В. С.
Щеочкинъ В. Н.
Эльцбергъ Е. Р.
Эрлангеръ А. А.
Эттемъ В. В.
Яковлевъ В. С.
Ягубъ Л. М.

Инж.-технологи.

Авофріевъ Д. Т.
Архангельскій А. Г.
Васильевъ Н. К.
Вахмистровъ А. М.
Гоголинъ А. К.
Гроссманъ В. Ф.
Давыдовъ А. А.
Ивановъ А. К.
Казиміровъ А. И.
Клочковъ В. Н.
Кожуховъ В. С.
Кузнецовъ К. А.
Ланинъ Л. П.
Мещеряковъ Н. П.
Монинъ И. И.
Орловъ И. И.
Сарумовъ А. М.
Соколовъ Н. М.
Соловьевъ И. С.
Чиликинъ Г. М.
Швецовъ В. С.
Шорыгинъ П. П.
Эгизъ И. С.
Юдинъ В. А.
Яшновъ П. И.

Выпускъ 1904 г.

Инж.-механики.

Абрамовичъ С. Д.
Аварскій Н. Н.

Александровъ В. А.
Александровъ С. П.
Анфиногеновъ И. И.
Бимманъ А. В.
Бурялинъ И. Д.
Быстровъ В. Г.
Вонзблейцъ Ф. Н.
Газіевъ Н. М.
Гармсенъ М. М.
Гендзель И. Л.
Горбаненко И. П.
Горетовскій П. Д.
Груздевъ П. А.
Гукасовъ А. И.
Гусевъ А. В.
Довнарвичъ С. Я.
Донцовъ С. С.
Дорошеевъ В. М.
Егоровъ П. С.
Еремьевъ Д. Д.
Жарковъ М. П.
Жуковъ А. Е.
Заринъ В. А.
Захаровъ Г. Е.
Зворыкинъ Л. С.
Зейвангъ М. А.
Зеленинъ Н. Ф.
Зерновъ В. С.
Ивановъ П. А.
Ильинъ П. В.
Камбици К. Г.
Каменьщиковъ Т. Е.
Каминеръ М. Я.
Кастальскій Н. Н.
Кечеджиевъ А. К.
Князевъ В. А.
Коганъ Г. А.
Колокшо В. А.
Константиновъ М. Н.
Копыринъ С. И.
Королевъ В. П.
Коротенко Л. М.
Костеловскій М. М.
Крюковъ П. Ф.
Куприченковъ Д. И.

Курносъ П. Е.
Левковъ М. М.
Машотасъ И. П.
Мисевичъ И. Т.
Миткевичъ Э. К.
Михайловскій Ф. I.
† Михайловъ А. П.
Морошкинъ Е. Я.
Мыльниковъ В. И.
Педумовъ С. С.
Печаевъ В. П.
Павловскій С. А.
Павловъ Н. И.
Петровъ Н. Г.
Пинскеръ С. Г.
Платицынъ М. И.
Плѣшковъ А. М.
Пономаревъ-Новоселовъ В. Е.
Прозоровъ К. С.
Психа Г. М.
Ройтманъ Э. I.
Ромодановъ П. И.
Русановъ Н. Г.
Рутманъ Ф. Ю.
Рыковскоеъ С. Е.
† Рѣпниковъ В. В.
Сальниковъ С. И.
Сафроновъ М. С.
† Сильверстовъ Л. К.
Ситниковъ К. П.
Ситнинъ К. В.
Сколотубовъ А. С.
Смирновъ А. П.
Степановъ И. И.
Степановъ С. П.
Суриковъ С. М.
Тагуновъ К. Н.
Тарасовъ В. П.
Тесленко А. В.
Трифоновъ В. А.
† Трубицынъ Н. Е.
Улукхановъ С. Д.
Федоровъ И. Н.
Федоровъ П. Н.

Федюшинъ П. С.
Фогль Л. Д.
Фонъ-Френтъ В. П.
Хохловъ Р. Я.
Чаплинъ Д. М.
Черневскій Н. З.
Черногоровъ А. М.
Чернякъ А. Е.
Шамовъ И. И.
Швагеръ Я. Б.
Шишкинъ В. М.
Шмитъ П. П.
Шмыткинъ Д. С.
Эшлиманъ П. М.
Южно М. Ю.

Инж.-технологи.

Азизовъ А. Г.
Арамьянцъ С. М.
Бахтинъ А. М.
Болотинъ П. А.
Вейнбергеръ Д. А.
Головченко А. П.
Грачевъ К. Ф.
Губыринъ Л. А.
Желобовъ И. С.
Ивановъ Г. Е.
Моисеевъ В. П.
Наумовъ В. А.
Неймейеръ П. Ф.
Нечаевъ В. П.
Никифоровъ В. Н.
Пауткинъ П. М.
Полетаевъ И. И.
† Поповъ П. П.
Равичъ-Щербо А. М.
Рыжковскій К. М.
Сергѣевъ А. И.
Стрепетовъ И. С.
Хайловъ И. М.
Эгизъ Д. А.
Эрдели Г. Я.

Въ 1905 г. выпуска инженеровъ не было.

Выпускъ 1906 г.

Инж.-механики.

Авдѣевъ Н. В.
Аглинскій В. М.
Адиксъ А. В.
Аигинъ С. С.
Аппсимовъ Ю. С.
Арбатскій Д. Д.
Арбатскій И. В.
Ассуръ Л. В.
Баевъ М. А.
Базоркинъ И. Б.
Бальсонъ Ф. П.
Барбашевъ В. И.
Баргъ Ф. Ф.
Беграмовъ Л. С.
Безукладовъ С. В.
† Бендель І. С.
Блюеръ А. А.
Блюмель А. Г.
Бобровъ Н. Н.
Богдановъ П. Д.
Богоявленскій Н. К.
Бодалевъ И. И.
Бордаковъ В. З.
Боровой А. А.
Брилингъ Н. Р.
Бриткинъ А. С.
Бугриновъ К. В.
Бѣленьковъ Н. И.
Бѣлый В. А.
Вайнцвайгъ Э. С.
Веденскій Н. Н.
Веденянинъ А. Н.
Воеводица В. В.
Войткевичъ И. Ф.
Голубовичъ Ф. М.
Гордѣевъ С. И.
Горскій П. И.
Гузевичъ Д. Г.

Гурвичъ М. Я.
Гутниковъ В. Я.
Гущинъ В. Н.
Длугоборскій В. Ф.
Добровольской В. В.
Дьяковъ Н. Н.
Дѣяновъ Я. Ф.
Евдокимовъ И. А.
Занинъ В. И.
Звягинскій Я. Я.
Зерновъ А. А.
Ивановъ Н. В.
Ивановъ С. А.
Иловайскій В. М.
Ишувинъ И. А.
Юллесъ Б. З.
Капцель В. П.
Карачистовъ П. Н.
Клоснеръ И. Д.
Коппе Г. Р.
Корвинъ-Пиотровскій М. А.
Коробановъ А. С.
Коровинъ Н. Н.
Кочергинъ М. Г.
Краевскій М. І.
Крохоняткинъ С. К.
Крыловъ М. А.
Куиріановъ Г. А.
† Лазаревъ А. А.
Лейбензонъ Л. С.
Лихачевъ С. А.
Лопатинъ В. С.
Лошаковъ Н. В.
Любимовъ Н. А.
Ланге Г. Г.
Мазингъ Е. К.
Макаровъ А. В.
Максимовъ Н. М.
Мапевскій В. Н.
Мартыновъ А. С.
Машонкинъ А. А.
Миловановъ И. М.
Миловъ В. Я.
Мионовъ Д. Д.
Михайловъ В. В.

Макіевскій-Зубокъ В. Я.
Мореевъ К. В.
Морозовъ С. П.
Муравьевъ М. А.
Нейманъ А. Л.
Новиковъ В. В.
Обрѣзковъ С. А.
Одинцовъ М. Н.
Орѣховъ М. Е.
Осиновъ А. Г.
Пановъ В. В.
Петровскій А. Н.
Платицынъ М. В.
Покровскій Н. Н.
Полѣновъ Г. И.
Потановъ Д. Н.
Прянишниковъ В. В.
Пудаловъ А. Д.
Пушнинъ М. Я.
Разумовъ Н. Н.
Свида М. Т.
Свѣшниковъ Б. Н.
Свѣшниковъ Н. Н.
Сергіенко А. І.
Синицынъ А. А.
Слотинцевъ И. М.
Сокульскій В. В.
Соловьевъ Д. Д.
Степановъ Е. И.
Субботинъ Н. А.
Татариповъ В. Л.
Тагарияновъ И. И.
Харазянецъ Н. Г.
Ходяковъ И. Я.
Хомяковъ А. И.
Цапенко В. Н.
Царевъ-Мастюковъ А. Я.
Чеботаревъ А. Д.
Черниковъ М. В.
Черномордикъ Л. Я.
Шабадь И. А.
Шахназарянцъ А. Н.
Шварцманъ С. Н.
Шемаевъ С. С.
Шнейдеръ А. Н.

Шніолисъ В. В.
Штефко А. К.
Шульць Л. С.
Шустовъ П. А.
Щановъ Н. М.
Эдипъ С. А.
Ясинскій В. И.
Ястребовъ Д. І.

Инж.-технологи.

Бухаровъ И. П.
Быковъ Н. Н.
Быковъ П. А.
Валентиновичъ И. И.
Виноградовъ В. С.
Владимирскій И. А.
Гацуринъ А. Л.
Герке Ф. К.
Гофмейстеръ В. Ф.
Гринбергъ В. Д.
Добровъ А. М.
Дитманъ М. В.
Завьяловъ А. Г.
Здвиженскій И. П.
Зеленовъ К. В.
Лашкевичъ Ф. І.
Луи Е. Г.
Марковниковъ Н. Н.
Мощеряковъ К. К.
Миндовскій Л. П.
Николаевъ М. И.
Пацуковъ Н. Г.
Петровъ А. И.
Плаксинскій Ф. Т.
Полжковъ П. И.
Розановъ С. Я.
Родионовъ В. М.
Романовъ Н. С.
Саловъ В. В.
Слезкинъ П. А.
Смысловъ П. В.
Смѣлый А. К.
Стригуненко Н. П.
Сытинъ Н. И.

Трапезниковъ А. К.
Хлудовъ Ф. В.
Худокормовъ Г. Ф.
Пуриновъ А. И.
Шейнъ С. Д.

Выпускъ 1907 г.

Инж.-механики.

Ангинъ Н. И.
Альбицкій А. А.
Андреевъ С. П.
Антоновъ П. М.
Береславцевъ Н. Л.
Борисевичъ В. К.
Бостельманъ Н. П.
Бочекъ А. В.
Бурковъ В. И.
Бухтѣевъ И. Е.
Вахромѣевъ С. И.
Вейдманъ А. Ф.
Вишнякъ Л. Б.
Гальманъ Д. Н.
Гапшинскій В. А.
Головащенко Д. Ф.
Гурычевъ В. М.
Дикаревъ Н. Г.
Дмитріевъ-Масловъ В. М.
Добряковъ И. Ф.
Донецкій Д. Ф.
Елицуръ А. Г.
Ивановъ С. С.
Калининъ В. В.
Калианиди Ф. И.
Коровинъ В. И.
Коротенко Д. М.
Костогаровъ М. В.
Качмарскій Ч. П.
Лебедевъ К. А.
Малиновскій А. Н.
Медвѣдевъ Б. И.
Мельбумовъ А. И.
Мираковъ (Миракянцъ) Ц. К.
Мяссуно Э. В.
Миттельманъ В. Я.

Мочаровъ Н. М.
Мыслинъ И. В.
Новиковъ Г. И.
Одьяницкій-Почобуть М. I.
Оловянишниковъ Г. И.
Осиповъ М. И.
Оттъ А. А.
Пашиць В. А.
† Пичъ Ф. I.
Поплавскій И. К.
Раздорскій В. Ф.
Разореновъ А. А.
Ровенскій А. Л.
Роменскій М. К.
Самойловъ Д. А.
Сегаловъ Л. Ю.
Сизовъ П. П.
Снѣжницкій А. А.
Стюкель В. Э.
Тастевенъ А. I.
Тимаковъ А. Е.
Томсонъ А. А.
Трофимовъ Н. И.
Трофимовъ Н. Ф.
Туликовъ Е. А.
† Цвѣтковъ В. М.
Черповъ Г. Д.
Чирковъ А. В.
Шереръ Л. М.
Шрайберъ Л. Я.
Штудеръ В. И.
Щербаковъ Б. В.
Экаревъ В. Н.
Эрасмусъ А. Г.
Ястребовъ С. К.

Инж.-технологии.

Акимовъ Д. Ф.
Аристарховъ Б. Н.
Болдыревъ С. Н.
Бреннеръ Р. Н.
Васильевъ А. В.
Воеводинъ С. В.
Гуреевъ А. М.

Калининъ Д. Н.
Кондратьевъ А. А.
Костинъ И. В.
Кулеша В. С.
Лузинъ С. А.
Маркеловъ В. З.
Покровский В. П.
Русakovъ К. А.
Сениловъ В. А.
Серпинскій Р. Я.
Смирновъ В. С.
Суреньянцъ А. С.
Тищенко И. А.
Федуловъ Ф. П.
Хозинскій Н. И.
Шивуй (Схивуй) А. И.

Выпускъ 1908 г.

Инж.-механики.

Агѣевъ А. А.
Александровичъ А. Э.
Аровтрихеръ Г. И.
Бернштейнъ Б. Д.
Битенбиндеръ А. А.
Битенбиндеръ Н. А.
Бундшейтъ М. Ф.
Вѣльяниновъ М. А.
Валаевъ З. П.
Волчковъ П. И.
Гарнцевъ А. Я.
Голубковъ Н. Д.
Горбачевъ Н. Н.
Гумовскій Б. П.
Гумовскій И. С.
Евгеновъ А. П.
Егоровъ И. И.
Исаевъ А. Р.
Калининъ М. А.
Каминиеръ Б. З.
Канеманъ Г. Д.
Капустинъ Н. П.
Каревъ И. С.
Коганъ I. С.
Крулекій К. Б.

Кузнецовъ М. Ф.
Куманинъ Н. Г.
Лаврентьевъ В. П.
Маллачи-Ханъ (Маллачихановъ)
Б. Г.
Машковъ В. Е.
Милюковъ А. А.
Мурановъ А. А.
Нольтейнъ Г. Г.
Окунисъ Ѡ. П.
Пискушковъ Н. И.
Поповъ Н. В.
Пыжевичъ М. Ф.
Рейтеръ А. Г.
Ротгерберъ Ш. З.
Рубцовъ А. А.
Савковъ Е. И.
Самоходкій И. А.
Сломчинскій М. М.
Ставровскій А. И.
† Стахѣевъ Д. Н.
Толоконниковъ А. А.
Усладъ С. А.
Хрѣнниковъ Н. К.
Ценкеръ А. А.
Чаздаевъ К. И.
Шамшинъ Т. А.
Юзбашевъ П. А.
Явубъ А. М.
Эйпохъ Ш. И.

Инж.-технологи.

Абрамовичъ М. В.
Алфимовъ А. Г.
Вейсъ Я. С.
Виндингъ В. Д.
Воронковъ П. А.
Вохмянинъ А. М.
Гиндзбергъ Я. Б.
Грингауть I. Ю.
Гуттаковскій К. Ф.
Донедкій М. Ф.
Жуковъ В. Я.
Забоклицкій Я. А.

Козловскій А. И.
Моисеевъ А. И.
Мусатовъ В. Н.
Никитиѣвъ Н. В.
Постниковъ А. Н.
Стрелихѣевъ А. И.
Трусовъ А. А.
Флоринскій Н. И.
Эпштейнъ С. М.
Юнгъ В. Н.

Выпускъ 1909 г.

Инж.-механики.

Алтуховъ А. А.
Анвельдтъ Г. Г.
Аносовъ Д. Н.
Арбатскій М. Д.
Бесѣдинъ Н. В.
Богдановъ П. А.
Бронштейнъ И. А.
Булашевичъ Н. Ф.
Бычковъ В. И.
Бѣликовъ Б. С.
Ветчинкинъ Я. П.
Винтеръ П. X.
Вишневецкій Н. П.
Водогинскій Х. М.
Гавриловъ А. И.
† Гаксенталь В. Ф.
Григорцевскій Н. Г.
Грохольскій I. М.
Грудневъ К. М.
Губинъ В. А.
Диткинъ А. В.
Долговъ А. Н.
Дроздовъ С. С.
Зельвянскій М. I.
Ивановъ Н. Н.
Ивановъ П. В.
Ильинскій И. Ф.
Кабаковъ А. Ф.
Каменцевъ И. Е.
Каспарьянцъ Б. П.
Кашинцевъ С. А.

Кобцевъ Н. Г.
Ковалевъ И. И.
Коганъ И. Р.
Кокоревъ Г. И.
Кормаковъ Г. С.
Краснофѣевъ Л. М.
Куровъ Г. П.
Кушнаревъ С. И.
Ладыгинъ С. В.
Лапшинъ Н. В.
Левенштейнъ С. М.
Ледневъ К. П.
Леоновичъ В. С.
Лобановъ М. А.
Маршакъ Л. С.
Мещерскій В. М.
Минеевъ А. Д.
Мусоринъ В. П.
Мухаевъ М. С.
Нагатынъ Г. М.
Найманъ М. Я.
Нерсесовъ А. П.
Обуховъ Е. С.
Олехновичъ Ф. I.
Омелянскій В. Т.
Павловъ А. Д.
Передереевъ И. П.
Пѣшковъ Н. А.
Рабиновичъ Л. С.
Работновъ П. Н.
Раковъ А. П.
Розенфарбъ А. И.
Сабанѣевъ Б. Д.
Сапакъ Ш. А.
Сассуличъ К. А.
Семеновъ Н. А.
Скачковъ М. А.
Слободникъ А. Г.
Соркинъ С. М.
Сорокинъ А. А.
Стукачевъ А. А.
Де-Струве Е. П.
Суворовъ В. И.
Тихомировъ Н. П.
Фалькевичъ С. В.

Федотовъ Н. П.
Фридманъ І. Ш.
Хонинъ И. П.
Цюрупа Г. Д.
Шапиро С. Я.
Шприць И. Х.
Штаерманъ М. Я.
Шубниковъ А. С.

Инж.-технологи.

Авдѣевъ Г. В.
Андреевъ П. П.
Арефьевъ А. М.
Бабушкинъ Н. А.
Гапановичъ Ю. Ю.
Гелисъ В. М.
Гильманъ А. П.
Зиллеръ Л. Г.
Зильбербергъ В. М.
Кадень П. М.
Кадъ А. О.
Кальяновъ А. А.
Карасевъ С. П.
Кокоревъ Д. И.
Кордюковъ И. А.
Крутиковъ А. Н.
Лещинскій С. Л.
Марголисъ М. І.
Никитинъ А. В.
Рубинштейнъ М. Х.
Сартаковъ Я. Д.
Сахаровъ С. П.
Сергіевскій П. А.
Слабцинскій Н. П.
Смирновъ С. П.
Соколовъ В. И.
Филатовъ С. С.
Хоецкій А. К.
Шинкеинъ В. М.
Юдинскій Н. М.
Юшкевичъ П. Ф.

Выпускъ 1910 г.

Инж.-механики.

Аважанскій Э. Л.

Арутиновъ В. Г.
Атласъ Х. І.
Бабуринъ К. Е.
Бардахъ Х. М.
Бедржицкій Р. Г.
Безсоновъ И. С.
Бронфенбренеръ Ш. Я.
Вайнбергъ Л. М.
Вальбергъ В. П.
Веденскій М. П.
Винтерфельдтъ Г. Г.
Волосовъ С. С.
Воронцовъ И. С.
Газиевъ К. М.
Гамбургъ М. Х.
Гашинскій Г. А.
Гвердцители Г. И.
Голдъ Х. І.
Голубинскій П. М.
Горбаненко Д. И.
Горбуновъ С. Г.
Григорьевъ А. И.
Гриневскій Е. Д.
Губановъ С. И.
Губинъ М. А.
Гурьянъ Я. И.
Гучковъ А. П.
Дедереръ Ф. Д.
Добкинъ Я. Е.
Добролюбовъ А. Е.
Емельяновъ М. М.
Ерзинковъ О. А.
Замятинъ В. П.
Зеликинъ Я. С.
Знаменскій І. Г.
Зоринъ Н. Г.
Зоринъ С. П.
Ивлиевъ К. Ф.
Иконниковъ П. В.
Камберъ М. Я.
Кацановичъ К. А.
Коредкій А. І.
Корсакъ С. В.
Коссаковскій А. В.
Красовскій В. А.

Куренковъ В. П.
Курицынъ А. Ф.
Курицынъ Ф. Ф.
Курносовъ В. И.
Лагучевъ Н. Д.
Лалинъ В. П.
Левачевъ А. П.
Левитъ Л. П.
Лернеръ Я. Х.
Ломовъ М. А.
Лунцъ А. С.
Макаровъ А. В.
Малышевъ Е. И.
Мануелянцъ П. К.
Мироновъ М. Т.
Неминскій Я. Б.
Николаенко А. П.
Никольскій С. А.
Павловъ-Серебряковъ В. А.
Пелеховъ С. В.
Перекалинъ Н. А.
Песисъ А. С.
Петкевичъ І. П.
Помусъ М. З.
Пугавко С. В.
Рофе О. Б.
Рудицкій Я. П.
Сержипчинскій В. Л.
Слѣпянъ А. П.
Смирновъ М. А.
Соловьевъ П. М.
Софотеровъ П. В.
Де-Струве Г. П.
Сувиловъ И. В.
Теръ-Минасянъ С. С.
Третьяковъ Н. А.
Федотовъ Д. П.
Фельдманъ Г. Я.
Фридманъ В. І.
Хавкинъ Д. Я.
Хромцовъ А. А.
Цихинскій К. І.
Цѣхановъ С. А.
Чеботаревъ А. В.
Шаховской А. А.

Шенферъ К. Г.
Шлыгинъ В. М.
Шполянскій А. М.
Штрангъ Р. М.
Эппельбаумъ Д. І.
Юдовскій Э. Я.
Яновскій О. М.
Яффа І. Б.

Инж.-технологи.

Александръ С. Р.
Бабкинъ П. С.
Бовастовъ И. С.
Бронштейнъ Я. А.
Бударинъ М. В.
Буржанадзе И. П.
Бутковскій К. А.
Верейнъ М. В.
Высоцкій В. П.
Вѣиковъ Н. И.
Гастевъ А. В.
Гладкій В. В.
Дмитріевъ С. А.
Ейгеръ А. М.
Ефремовъ В. Г.
Жадинъ В. В.
Жевелековъ И. К.
Зейденбергъ К. І.
Карповъ Л. Я.
Карякинъ И. М.
Кирѣевъ О. Г.
Ковалевскій А. Г.
Корниловъ Н. С.
Крыловъ В. И.
Крыловъ С. С.
Кувалдинъ П. И.
Купчикъ С. И.
Лазаревъ В. А.
Мазоверъ Я. Г.
Макаевъ, князь, В. З.
Меньшиковъ Е. С.
Митягинъ И. И.
Мягковъ М. В.
Подпрятковъ А. М.

Прохоровъ А. В.
Симоновъ В. А.
Смирновъ Я. И.
Спиро Л. С.
Темеринъ И. А.
Теснеръ А. Г.
Фаворскій Г. Д.
Федуловъ Г. П.
Хитринъ С. П.

Выпускъ 1911 г.

Инж.-механики.

Акантинъ В. А.
Александровъ Н. П.
Алексѣевъ Л. Д.
Альбрехтъ Г. Э.
Антоновъ В. Н.
Арутиновъ П. К.
Асѣевъ А. А.
Афанасьевъ И. А.
Башуцкій Е. К.
Безирозванный И. М.
Бергеръ З. М.
Билинкисъ М. Ш.
Болдыревъ М. М.
Борщевскій А. А.
Брусникинъ М. И.
Вѣлостоцкій Х. Х.
Вѣляевъ Н. Н.
Вѣлянинъ Е. З.
Венцлавовичъ М. В.
Верейнъ П. К.
Вержблцкій Р. С.
Вишневецкій А. П.
Воскресенскій П. Е.
Гершъ (Сыръ) С. Я.
Гинзбургъ Ц. Л.
Гольдбергъ Л. Г.
Гольдманъ М. Л.
Горошковъ Н. П.
Гринфельдъ Крамеръ Х. С.
Громовъ Н. Ф.
Гуревичъ М. Я.
Давыденко П. Ф.

Даниловъ-Мидовидовъ А. В.
Дейша А. В.
Дистлеръ Л. Г.
Длугобанскій Л. А.
Дмитріевъ М. А.
Добровольскій К. А.
Доброхотовъ П. П.
Дормидонтовъ В. А.
Дубровскій П. М.
Дюкоммюнь Ю. П.
Епанешниковъ С. М.
Заболоцкій П. А.
Зальцбергъ Р. П.
Зевеке В. К.
Зотиковъ В. Е.
Зотовъ П. П.
Иванушкинъ И. Ф.
Исерзонъ И. С.
Кагановъ А. Г.
Канъ Л. Г.
Керкисъ С. Я.
Клубовъ В. С.
Квязевъ А. С.
Козинъ С. К.
Комарницкій П. Д.
Комаровъ А. Н.
Копельманъ И. Б.
Крашенинниковъ В. Д.
Кривошеинъ И. П.
Крюковъ С. П.
Кудрявцевъ П. П.
Кузюринъ Г. И.
Кулишеръ А. И.
Кучеровъ А. И.
Лазаревъ А. А.
Ландсбергъ Г. А.
Ларионовъ М. Г.
Левинсонъ Д. В.
Левинъ М. С.
Ледеръ М. А.
Луценбергъ Б. А.
Лувиановъ И. З.
Любжинскій А. Г.
Любинскій М. Ш.
Лѣсохинъ А. Ф.

Магаковъ Г. П.
Мартьяновъ Н. А.
Матвѣевъ И. П.
Матецкій Э. И.
Мещерскій С. М.
Моргуновъ С. В.
Николаенко Г. П.
Никольскій В. И.
Обуховъ Я. В.
Озерецковскій П. А.
Онезорге Г. Г.
Павловъ В. П.
Певзнеръ М. А.
Поволоцкій Г. И.
Полянскій Н. П.
Предтеченскій А. А.
Прейсманъ Л. Г.
Приббе А. Г.
Равдинъ Д. И.
Рейснхъ Ф. Ф.
Родионовъ П. А.
Розень С. М.
Розовъ В. А.
Романовскій А. Ш.
Рощинъ Ф. В.
Рубцовъ П. П.
Саркисовъ Г. Т.
Сатель Э. А.
Сахаровъ С. И.
Свищовъ Н. А.
Семеновскій М. И.
Синцовъ А. А.
Сластенинъ А. А.
Сліозбергъ М. М.
Смарагдовъ Д. Я.
Сниткинъ І. М.
Сохнишевъ А. М.
Спицынъ А. Ф.
Стелановъ Н. П.
Судаковъ А. Н.
Урусовъ И. А.
Урхсонъ І. И.
Успенскій В. П.
Фавталовъ Л. И.
Филимоновъ П. П.

Фицлеръ С. Н.
Фогельбаумъ Ш. В.
Франдузовъ П. А.
Холмогоровъ Ф. С.
Хохловъ А. Д.
Хрѣаниковъ А. Н.
Худяковъ В. И.
Цвейгбаумъ М. А.
Цызыкъ В. Ю.
Цыпулицъ В. И.
Чекменевъ Б. А.
Шейнинъ І. Б.
Шолцъ М. І.
Шумшихъ І. І.
Щукинъ А. М.

Инж.-технологи.

Александровъ В. В.
Александръ І. Р.
Аничковъ В. И.
Балталонъ Ю. К.
Бибиковъ А. В.
Бромлей В. Э.
Булгаковъ Г. И.
Васильевъ П. А.
Волочковъ В. М.
Гаврилкевичъ В. А.
Гаррисъ В. А.
Гегинъ С. П.
Губаржевскій Ф. А.
Дурилинъ Н. В.
Ермиловъ С. А.
Зубковъ В. А.
Камзолкинъ В. П.
Канъ В. Л.
Кервалидзе И. З.
Кирѣевъ Д. И.
Кисловъ В. Н.
Кочетковъ К. А.
Макаровъ А. А.
Минеевъ С. Т.
Пагель Б. Я.
Никитинъ Н. В.
Поликарповъ П. К.

Пржебыльскій В. Г.
Рогозильниковъ Ф. А.
Ртищевъ Д. Д.
Рывлинъ Д. Я.
Сашищниковъ А. И.
Сивельщиковъ А. В.
Синявскій С. М.
Тарбѣевъ С. Н.
Тржецякъ Я. С.
Флоровъ С. Ф.
Шифъ И. А.
Шнолисъ М. В.
Штокманъ Г. С.

Уд. почетн. зв. инж.-мех.

Засл. проф. Н. Е. Жуковскій.

Выпускъ 1912 г.

Инж.-механики.

Абельманъ Н. С.
Абіянцъ А. К.
Адлинь С. А.
Александровъ В. А.
Аптовъ Э. К.
Арефьевъ А. Н.
Бабаевъ А. Я.
Беглярбековъ А. Р.
Безсоновъ В. П.
Бережецкій И. М.
Богоявленскій К. В.
Борисовъ В. С.
Брегманъ Я. М.
Брусникинъ А. Н.
Брызгаловъ Н. П.
Бунинъ А. И.
Быковъ Н. Л.
Былинкинъ Н. Г.
Бычковъ Н. П.
Винокуровъ А. А.
Владыкинъ В. П.
Гавриловъ А. А.

Гавриловъ Н. И.
Газіянцъ С. М.
Гамильтонъ В. П.
Гордзялковскій А. П.
Дилигенскій В. А.
Доброхотовъ И. Я.
Дубынинъ Ф. Д.
Егоровъ П. И.
Ероптьевъ П. М.
Жулковскій А. М.
Зайцевъ Г. Г.
Зиновьевъ В. А.
Зиновьевъ М. А.
Израйловичъ Г. Е.
Кабановъ П. А.
Капланъ А. М.
Катцъ В. З.
Крейтереръ Е. Г.
Куликовъ С. М.
Кусаковъ П. С.
Кутаркинъ Л. А.
Лампси Б. М.
Ланге В. Л.
Лапшинъ В. С.
Ларичевъ В. А.
Лебедевъ А. П.
Левинъ Е. Я.
Левковичъ-Гнеславъ П. М.
Лепарскій Д. В.
Лобачевъ В. Г.
Ляховъ В. П.
Македонскій К. П.
Малкинъ И. Л.
Малкинъ М. Л.
Маркевичъ В. Ф.
Маторинъ П. В.
Мелиховъ В. Г.
Мельниковъ-Егоровъ П. П.
Мельвицынъ М. П.
Морозовъ Н. Н.
Морозовъ П. П.
Нестеровъ С. М.
Никитинъ И. П.
Никитинъ Н. К.
Никитинъ С. М.

Никольскій П. М.
Никоновъ М. П.
Новиковъ В. П.
Орловъ П. П.
Останковъ В. П.
Островскій А. А.
Парусниковъ В. С.
Пахомовъ М. Л.
Нилипенко І. П.
Подгорѣцкій В. Н.
Поляковъ А. Е.
Померанцевъ В. А.
Пржищевскій Н. В.
Прохоровъ В. В.
Ровенскій В. Т.
Ротштейнъ Г. І.
Румянцевъ-Эрищъ С. Д.
Самсоновъ Ф. Л.
Сергіоновъ П. П.
Слесаревъ В. А.
Смѣловъ П. В.
Соколовъ Л. А.
Соколовъ Н. П.
Соколовъ П. П.
Спиридовичъ В. В.
Стражевскій П. В.
Стридеревъ А. Х.
Строгановъ П. Г.
Тейковцевъ В. Д.
Фельдманъ Г. А.
Феррари П. П.
Цюруна П. Д.
Чебыкинъ А. А.
Чернолиховъ А. А.
Черчеповъ А. К.
Чубовъ А. Н.
Шереръ П. М.
Шибаетъ Г. И.

Шумовъ М. Н.
Щукинъ С. М.
Ярблумъ С. Ш.

Инж.-Технологи.

Алексѣевъ А. Д.
Бабаджанъ И. С.
Безвиконный И. Г.
Благодаровъ М. Л.
Блудовъ М. И.
Богдановъ Н. П.
Болотовъ А. Л.
Великановъ П. М.
Геблеръ И. В.
Голубевъ В. Н.
Ерофѣевъ Н. В.
Жемочкинъ М. П.
Каменецкій Г. Б.
Катушовъ Я. М.
Киченко П. Ф.
Костылевъ Г. А.
Куприновъ Б. А.
Мельниковъ В. Я.
Мухинъ К. А.
Немянскій (Ниминскій) В. В.
Поляковъ А. И.
Работновъ В. К.
Сумароковъ В. М.
Трофимовъ А. И.
Ульященко Е. П.
Федоровъ Г. А.
Федотовъ С. П.
Хлудовъ И. В.
Циге Р. М.
Шустровъ С. М.
Южилинъ А. И.

Группировка по мѣсту жительства.

МОСКВА съ прилегающими къ ней фабриками и заводами и близлежащими отъ нея жел. дор. станціями.

Абрамовичъ С. Д., Авдѣевъ, Авенариусъ, Адиксъ, Адлинъ, Аигинъ Н. И., Аксеновъ Н. П., Алабинъ В. П., Александровъ В. А., Александровъ М. А., Александровъ П. П., Алексѣевъ А. С., Алексѣевъ А. Д., Алифатовъ Л. А., Алифатовъ Ю. А., Анваертъ, Андреевъ А. И., Андреевъ В. А., Андреевъ-Туркинъ, Андриановъ К. А., Андриановъ П. Н., Аносовъ Д. Н., Анучкинъ А. И., Арбатскій И. В., Аристарховъ Б. Н., Аркинъ, Аронтрихеръ, Архангельскій А. Г., Ардимовичъ, Астровъ, Бабушкинъ, Бакакинъ, Барбашевъ, Бари, Барсовъ, Барышевъ, Безпрозванный, Безсоновъ И. С., Бергъ, Березинъ М. В., Березовскій И. П., Бершадскій, Бирюковъ И. М., Биткинъ, Блажинъ, Блюмель, Богдановъ П. А., Боевъ, Бойчевскій А. П., Бокастовъ И. С., Бокастовъ С. И., Болотовъ А. Л., Бондаревъ, Бонковскій Ю. А., Боришанскій, Востельманъ, Бочаровъ, Бочваръ А. М., Бочекъ, Браверманъ, Бреннеръ, Брилинъ Н. Р., Бритинъ, Бромлей Е. Э., Бромлей Ф. Ф., Бубновъ, Бугриновъ А. В., Бугриновъ Н. В., Вузниковъ Ф. Г., Булаковскій. Булашевичъ Н. Ф., Бурдековъ, Бурджаловъ, Бурче, Буханцевъ, Бухаровъ, Бухтѣевъ, Быстровъ, Бѣлавинъ Н. И., Бѣлевичъ-Станкевичъ, Бѣликовъ В. С., Бѣликовъ В. В., Бѣловъ П. С., Бѣлый, Бѣлянинъ, Вайнбергъ, Вайнцвайгъ, Валевахинъ, Валлеръ, Ванъ-деръ-Гюхтъ, Василевскій, Васильевъ А. В., Васильевъ В. П., Васильевъ Н. А., Васильевъ П. В., Васильевъ П. И., Вашковъ, Вернье, Верхованцевъ, Вессель, Ветчининъ И. И., Ветчинкинъ И. П., Ветчинкинъ Я. П., Викторовъ, Вильбоа, Вильямсъ, Виноградовъ Д. И., Виноградовъ Ф. Ф., Власовъ, Вологинскій, Войтаховъ, Волосовъ, Вонзблейнъ, Воронковъ И. И., Воронковъ П. А., Воронцовъ И. С., Воскресенскій А. Н., Вѣнковъ Н. И., Гавеманъ, Гавриленко, Гавриловъ Н. И., Гавриловъ С. П., Гадомскій, Галевскій, Гальманъ, Гальперинъ, Гамбургъ, Ганешинъ В. И., Гаррисъ, Гартманъ Ф. Ф., Гастевъ П. В., Гашинскій Г. А., Генсель, Герасимовъ Г. М., Герасимовъ Д. Г., Герасимовъ К. Г., Герке, Гетье, Голдъ, Головашенко, Голубковъ Д. А., Гопіусъ, Горбу-

новъ С. Г., Горенцель, Горховеръ, Горячкинъ В. Ш., Грам-
зицъ, Графскій, Грибановъ, Григорьевъ И. К., Григорьевъ
П. Н., Грингауть I. Ю., Грингауть Я. Ю., Гриневецкій,
Грудневъ, Губинъ А. И., Гуляевъ, Гумовскій Б. П., Гурвичъ,
Гурляндъ, Гусевъ Л. И., Гутниковъ, Гучковъ, Гущинъ Н. И.,
Давыдовъ А. А., Давыдовъ А. Н., Давыдовъ В. П., Даниловъ
Ф. А., Даниловъ-Миловидовъ, Данковъ, Давцигеръ, Дегтяревъ,
Дикаревъ, Дмитриевъ В. В., Дмитриевъ В. Д., Добровъ С. А.,
Докторовъ, Долговъ А. Н., Донде, Дорофеевъ, Досмановъ, До-
сужевъ, Дрейеръ, Дроздовъ В. А., Дубровинъ, Дымковъ, Дья-
ковъ П. Ф., Егоровъ И. С., Егоровъ С. С., Емельяновъ, Ени-
шердовъ К. В., Епанешниковъ В. С., Епанешниковъ С. М.,
Еремѣевъ, Жарковъ, Жемочкинъ С. И., Женишекъ Н. I., Жи-
ваго, Жуковскій, Жуковъ А. Е., Жуковъ Ф. П., Завьяловъ,
Закаговъ, Залѣсскій В. П., Залѣсскій I. П., Зандгагенъ, Заха-
ровъ, Зворыкинъ В. В., Звѣрежъ, Звягинскій, Зерновъ А. А.,
Зерновъ Б. С., Зиминъ Б. Н., Зиминъ Н. Н., Знаменскій А. П.,
Зографъ, Зорипъ Н. Г., Зоринъ С. П., Зотиковъ Е. В., Зотовъ
А. К., Зотовъ Н. К., Зубаревъ Д. В., Зубаревъ Н. В., Ивановъ
А. Д., Ивиповъ А. К., Ивиповъ В. И., Ивановъ-Гамбургевъ
В. И., Ирановъ Е. И., Ивановъ И. И., Ивановъ К. В., Ива-
новъ Н. Е., Ивановъ Н. Н., Ивановъ П. М., Игнатовъ, Игум-
новъ В. И., Изотовъ, Ильинъ С. В., Ивштетовъ С. С., Іевлевъ
А. С., Іевлевъ П. С., Каденъ, Казпскій А. А., Казанцевъ,
Калашниковъ В. Ф., Калашниковъ Н. А., Калининъ Д. Н.,
Калининъ М. А., Калининковъ, Калианиди, Каменевъ И. П.,
Каменьщиковъ, Камзолкинъ, Канеманъ, Канъ Л. Г., Капте-
ревъ, Карасевъ, Карельскихъ, Карльсенъ, Карпѣевъ В. А.,
Карпачевскій, Карповъ А. А., Карякинъ Ф. М., Кастальскій
Н. Д., Кастальскій Н. Н., Катуповъ, Каценеленбейгинъ, Кач-
марскій, Кашкадаковъ, Квятковскій Н. А., Келеръ А. Р.,
Кеммерихъ, Кестнеръ, Киричко, Киришъ, Кисловъ Н. Г., Ки-
феръ, Кишкинъ, Климентовъ, Клоснеръ, Кнорре Е. К., Кнор-
ре Э. В., Коганъ I. С., Кожевниковъ Я. Я., Козьминныхъ-Ла-
нинъ, Кольцовъ С. К., Кондратьевъ А. А., Кондрашевъ А. В.,
Константиновъ К. М., Копце, Кораблевъ, Коренблитъ, Корец-
кій, Коровай, Коровияъ В. И., Королевъ В. П., Костецкій
С. О., Костинъ, Костогоаровъ, Котельниковъ А. И., Коханов-
скій, Кравцовъ, Крапивинъ, Красильниковъ, Красоткинъ, Кре-
менецкій, Кречетовъ, Кривоносовъ, Кричко, Кротковъ, Крутъ,
Крупскій, Крутиковъ, Крюковъ И. К., Кудряевъ А. И.,
Кудряевъ А. М., Кузнецовъ И. М., Кузнецовъ Н. Н., Кузь-
минъ Н. А., Кузьмичевъ В. Ф., Кукинъ Н. Н., Куколевскій,
Куксенко, Кулишеръ А. И., Кульчицкій, Куманинъ С. Д.,
Куиріаповъ Б. А., Купріановъ Г. А., Куренковъ, Курицынъ

М. Ф., Курносоеъ В. И., Курносоеъ П. Е., Курныгинъ П. С., Кустоеъ, Лаврентъевъ В. П., Ладыгинъ, Лазаревъ М. К., Ламакинъ, Ланговой, Ландсбергъ, Ланинъ, Ланинъ С. А., Ларионовъ Г. Л., Ларионовъ М. Г., Лебедевъ К. А., Лебедевъ Л. Ф., Левачевъ, Левш, Левинсонъ, Левковъ, Леденцовъ Х. Х., Лейбензонъ, Лельковъ, Леманъ, Лембке В. К., Леоновичъ, Либбау, Либерманъ В. А., Лившицъ, Липгартъ Г. Э., Липгартъ Э. Э., Липпингъ, Листъ В. Ф. Листъ Н. Г., Литковъ, Логинъ, Докшинскій, Лопатинъ И. Н., Лосевъ К. Л., Лосевъ С. Л., Лошакоеъ, Лужецкій, Луз нъ, Лукенбергъ, Лукинъ М. Г., Лухинъ, Лучинъ, Лысенковъ, князь Львовъ, Любавинъ В. Н., Любимоеъ И. М., Любимоеъ Н. А., Людвигъ, Ляментъ С. И., Магакоеъ, Мазингъ, Максимоеъ П. А., Малахоеъ, Малонинъ В. Ф., Малиновкй Н. И., Малышевъ В. А., Мамоновъ, графъ Мамуна, Марецкій, Мартыновъ, Масленниковъ М. Я., Масленниковъ Н. П., Матовкинъ, Мевъдевъ Б. И., Мерцалоеъ Н. И., Месиневъ, Милованоеъ, Моловъ, Милукоеъ А. Н., Милукоеъ А. А., Миндереъ, Миндовскій, Минеевъ С. Т., Мисевичъ, Митрофаноеъ В. П., Мительштедтъ, Михайлоевъ А. Ф., Михайлоевъ Н. М., Михалевскій А. И. Михалевскій Н. И., Моисеевъ, Молчаноеъ, Монастыревъ, Мошкоеъ М. В., Мошинъ, Муромцевъ, Мусатоеъ Н. Н., Мусоринъ, Мюлеръ, Навель, Найдоевъ, Нарушевичъ, Наумоеъ В. А., Недыхимевъ, Некрасоеъ В. Д., Нетькса М. А., Никитинскій С. Я., Никитинскій Я. Я., Никитинъ И. В., Никитинъ С. М., Никифоровъ П. А., Николаевъ М. И., Николаенко П. Л., Никольскій В. Н., Новикоеъ А. М., Новикоеъ В. В., Новицкй А. В., Новицкй В. П., Новопашенный, Новоселоеъ, Нордмаркъ, Образцоеъ А. Ф., Образцоеъ М. П., Обрѣзкоеъ С. А., Окунисъ, Оловянинишиковъ Г. И., Оловянинишиковъ Н. И., Ольденборгеръ, Орловъ В. В., Орловъ Н. И., Осадчй, Оттъ, Павловичъ, Павловскй, Павлоевъ Н. Т., Павлоевъ П. П., Павлоевъ-Серебрякоеъ, Палеологъ, Пальмъ, Паноеъ В. В., Паткапьянъ, Пафяутъевъ, Пацукоеъ, Пенязевъ, Первушинъ Д. И., Первушинъ Н. И., Перельманъ, Перепелкинъ Н. М., Перлоевъ В. Ф., Пермякоеъ, Пероевъ, Персиянининовъ, Петерсонъ, Петроевъ А. А., Петроевъ И. И., Петроевъ Н. П., Петроевъ Н. Е., Петроевъ П. Г., Петроевъ П. П., П-ше, Пешель, Платоноеъ А. П., Подѣрчи, Полежаевъ, Поливаноеъ, Поликарповъ К. М., Полозоевъ, Полякоеъ А. А., Полякоеъ В. П., Полякоеъ Р. В., Попоевъ С. Д., Постниковъ М. И., Постольскй, Потемкинъ И. Д., Потресоевъ, Прокинъ, Прокунинъ, Пропперъ, Протоцопоевъ А. Н., Прудниковъ С. П., Прявишиниковъ, Пудалоевъ, Пузаноевъ, Пушечниковъ, Пыжевичъ, Пьянышевъ, Работноеъ П. Н., Равдинъ, Разинъ, Ребикоевъ, Рейнгардтъ, Ровенскй А. Л., Ровенскй Б. Л.,

Родионовъ Ф. В., Розановъ А. Н., Розановъ П. П., Розенблюмъ А. Г., Розень С. М., Романовъ Н. С., Ронжинъ, Рошнъ, Рубинштейнъ, Рудицкій, Румянцевъ В. А., Русаковъ К. А., Русаковъ С. В., Рыкачевъ, Сабанъевъ А. Д., Савковъ, Савостьяновъ Г. С., Савченко, Салтыковъ, Салль К. В., Самойловъ Д. А., Самойловъ П. А., Самородовъ И. Л., Самоходкій И. А., Сартаковъ, Сасудичъ, Саханъей С. В., Свида, Свѣшниковъ В. В., Сегаловъ, Семеновскій, Семеновъ А. С., Семеновъ Н. И., Семеновъ П. И., Семилътовъ, Сендерихинъ, Серебренниковъ, Себряковъ, Серпинскій, Сидоровъ, Сизовъ, Симоненко, Симоновъ М. В., Сяневъ, Синицынъ, Скопникъ, Скудновъ, Слащинскій, Слостенинъ П. А., Слостенинъ С. А., Слостеновъ, Сломчинскій, Слотинцевъ, Смарагдовъ, Смирновъ А. П., Смирновъ В. С., Смирновъ Д. П., Смирновъ Я. И., Соколовъ А. А., Соколовъ И. И., Соколовъ С. И., Соловьевъ Д. Д., Соловьевъ И. П., Соловьевъ М. Ф., Солопина, Солжусъ, Соркинъ, Сорокинъ С. Е., Сперанскій Е. В. Спиро, Ставровскій А. И., Ставровскій С. И., Станайтисъ, Стафрипъ, Степановъ А. С., Степановъ П. П., Степановъ С. М., Стожаровъ, Столица, Страховъ, Стрехинъевъ, Стригалева, Стригуненко, Струтинскій, Стукачевъ, Стюнкель, Суревьянцъ, Сухотинъ, Сушкинъ Н. И., Сушкинъ Н. П., Сѣдовъ П. В., Татаринъевъ И. И., Темеринъ, Теръ-Оганесовъ, Тимаковъ, Типольтъ, Тихоміровъ Н. Л., Тихоміровъ Ф. Ф., Тищенко, Толоконниковъ А. А., Толоконниковъ А. Г., Трещалинъ, Трофимовъ, П. Ф., Трусевичъ, Труфановъ, Тугариновъ Л. П., Туликовъ, Тумскій, Турчаниновъ, Угримовъ, Уманскій, Умовъ, Услалъ, Устинъевъ И. П., Устиновъ К. П., Ушаковъ А. П., Ушковъ В. А., Фаддеевъ, Фанталовъ, Фарбштейнъ, Фатовъ, Федоровъ В. А., Федоровъ И. А., Федоровъ П. Ф., Федоровъ С. А., Федотовъ А. А., Фези Р. А., Феофилактовъ, Филиновъ, Филиппычевъ В. К., Финотъевъ, Флоринскій, Фонъ-Массовъ, Фонъ-Френъ, Фрейдкинъ, Фриденсонъ, Фридманъ Б. I., Фроловскій, Фроловъ Л. Л., Фуртвенглеръ, Халтуринъ, Харичкинъ, Хатунцевъ, Ходатаевъ, Хозинскій, Хомяковъ, Хонинъ, Хохловъ А. Д., Храповъ, Хрѣнниковъ С. П., Худяковъ В. И., Худяковъ П. К., Цейтлинъ, Ценкеръ, Церевитиновъ, Цируль, Цоллеръ, Цубербиллеръ, Цукерманъ, Цыдикъ, Цѣлебевъ, Чаплинъ В. М., Чаплинъ Д. М., Чарновскій, Чеботаревъ А. В., Чеботаревъ В. П., Чекменевъ Б. А., Челушкинъ, Черниковъ, Черновъ, Черногоровъ, Черномордикъ, Чернышевъ, Чернякъ Ц. М., Чижовъ А. М., Чиликинъ Н. М., Чураевъ, Чуринъ, Шабадъ, Шабаровъ, Шапулинъ, Шарвинъ, Шваргеръ, Шварцманъ Н. Н., Шведовъ, Шевелевъ, Шейнинъ Г. В., Шемякинъ, Шестаковъ С. С., Шеурленъ, Шимановскій, Шкаринъ, Шпаубертъ, Шніолисъ В. В., Шойгамъ, Шорыгинъ

И. П., Шорыгинъ П. П., Шпейеръ В. К., Шпейеръ М. К., Штернбергъ, Штуцеръ А. И., Шумпихъ, Шуръ, Шустовъ А. П., Шуховъ, Шаповъ Н. М., Щегловъ, Щекотовъ, Эверлингъ, Эгизъ, Эдельманъ, Эйнохъ, Экаревъ В. П., Энгельмейеръ, Эпштейнъ М. П., Эрихсонъ, Эрлангеръ, Эгтемъ, Эфросъ, Эшлиманъ А. А., Эшлиманъ В. А., Эшлиманъ П. М., Юкинъ, Юшковъ, Якоби, Якубовъ, Якубъ А. М., Якубъ Л. М., Якубъ М. М., Яринскій, Ясинскій В. И., Ястребовъ Д. I, Яшновъ А. И.

С.-ПЕТЕРБУРГЪ съ прилегающими фабриками и заводами и близлежащими отъ него жел. дор. станціями.

Абакумовъ, Адашевъ, Акимовъ Н. В., Акимовъ П. П., Акимовъ П. И., Анисимовъ Б. С., Арбатскій Д. Д., Аристовъ, Ассуръ, Ауэ, Баккаль И. Я., Барановъ Г. М., Бахтеревъ, Березинъ П. В., Березовскій Н. С., Бостанжогло, Броштейнъ Я. А., Бушуевъ А. Ф., Бѣловъ А. Д., Вержбицкій, Вернандеръ, Винтерфельдтъ, Волковъ Н. А., Воскресенскій П. Е., Гавриловъ А. И., Гавриловъ С. И., Гиппиусъ, Гольдбергъ Р. Г., Грейнеръ, Грейфе, Гуревичъ О. И., Демосееновъ, С. Н., Дмитріевъ, В. В., Добротворскій, Долголенко А. Д., Долголенко Вас. Я., Долголенко Викт. Я., Дормидонтовъ С. М., Дьяковъ К. М., Завадскій А. А., Засыпкинъ, Знаменскій Н. М., Зябловъ, Ивановъ С. А., Игумновъ М. И., Иловайскій Исаевъ А. Р., Корчагинъ А. А., Кедровъ, Кирьяковъ, Кислаковский, Клячко, Коганъ I. А., Колевда, Кориевъ, Королевъ В. А., Косюра, Крестешниковъ, Крживецъ, Крюковъ С. Н., Куецкій, Кучеровъ Е. И., Лавровъ В. Ф., Лавровъ С. Ф., Лейхманъ, Литвиновъ, Лихачевъ, Лукинъ П. П., Лукинъ Д. Е., Лукіановъ, Ляндау С. Я., Маевскій, Макаровъ А. А., Македонскій А. П., Малькиель, Марковъ П. И., Меерсонъ, Михайловскій, Молинари, Морошкинъ А. Я., Незпановъ, Нечаевъ П. Н., Обуховъ М. В., Островскій С. Ф., Пестовъ И. П., Пинскеръ, Повсетъ-де-Сандонъ, Попелышкинъ-Каськовъ, Пысинъ, Разореновъ, Рейзинъ, Ржевскій, Ромейко-Гурко, Ротовъ, Румянцевъ Н. А., Рутценъ, Рыковсковъ Е. И., Рыковсковъ С. Е., Рымдзевичъ, Семирадскій, Сергѣевъ А. Д., Сергѣевъ А. И., Силуяновъ, Сколозубовъ, Слесаревъ, Слободчиковъ, Соболевъ, Соколовъ Н. И., Соринъ И. А., Стародубцевъ А. Н., Стахѣевъ В. Ф., Степановъ В. П., Сутоцкій, Сухихъ, Тагуновъ, Татаринновъ В. Л., Твердюковъ, Тимофѣевъ, Тишяковъ, Тираспольскій, Травинъ, Триполитовъ, Тугаринновъ И. А., Федоровъ И. А., Филипповъ П. А., Фонъ-Бремзень,

Хрѣнниковъ В. Н., Цвибакъ, Чадекинъ, Чашинъ, Чебышевъ, Чмутинъ, Чоглоковъ, Шешминцевъ, Шиндлеръ, Шлыгинъ, Эльцбергъ, Эрдели.

А.

Авдѣвна (Екатерин. ж. д.).—Албуль.

Адлеръ (Черном. губ.).—Бенкевичъ.

Александровскъ (Екатериносл. губ.).—Боклевскій А. П., Гибшманъ.

Алексинъ (Тульск. губ.).—Ртищевъ.

Алопаевскъ (Пермск. губ.).—Базилевскій П. П.

Амвросіевна (Екатериинск. ж. д.).—Цвилевъ.

Армавиръ (Кубанск. обл.).—Ходяковъ.

Архангельскъ.—Любавинъ Д. Н., Скопиченко.

Арчеда (Юго-Вост. ж. д.).—Анучинъ, Золотаревъ А. Ё., Черпояровъ.

Астапово (Ряз.-Урал. ж. д.).—Устиновъ А. С.

Астрахань.—Николаевъ Н. Н., Суворовъ В. И.

Асхабадъ.—Волковичъ М. М., Каменскій А. Б., Комовъ, Михалевскій И. И.

Атнарсъ (Саратовск. губ.).—Козловъ П. П.

Б.

Байрамъ-Али (Закасп. обл.).—Бушуевъ С. П., Гофмейстеръ.

Бану.—Адамовъ, Адамянцъ А. П., Адамянцъ Г. И., Азизовъ, Анисимовъ И. Ш., Арамянцъ, Базоркинъ, Бардскій К. Л., Бардскій Л. Л., Бардскій М. Л., Беграмовъ Л. С., Борисевичъ, Газіевъ К. М., Газіевъ Н. М., Гукасовъ, Гулуловъ, Дѣловъ В. Н., Дѣяновъ, Ергоуло, Ерзинковъ, Ермиловъ С. А., Ивановъ Г. С., Кацауровъ, Киселевъ, Котовскій, Мадатовъ, Манчо, Махмудъ-Бековъ, Меликъ-Арустамянцъ, Меликъ-Дадаянцъ, Некрасовъ К. И., Нерсесовъ, Острейко, Павловъ Л. Л., Погосовъ М. А., Подгурскій, Поповъ Е. В., Поповъ Н. Н., Протопоповъ А. И., Саркисовъ, Саркисьянцъ, Саруханъ-Бековъ, Спекторскій, Сгражевскій, Теръ-Андреасянцъ, Теръ-Маркозовъ, Теръ-Татеосовъ, Тржецякъ, Унановъ, Цуриновъ, Шахназарянцъ.

Баланля (Харьк. губ.).—Пальшау.

Балашевъ (Юго-Зап. ж. д.).—Дейцингеръ.

Барановичи (Полѣск. ж. д.).—Никольскій А. Е.

Бараново (Сѣв. ж. д.).—Стафуринъ.

Батюшино (Александр. ж. д.).—Видавскій.

- Бахмутъ (Южн. ж. д.).—Энштейнъ В. Н.
Бендеры.—Андреевъ П. П.
Билимбаевъ ній заводъ (Пермск. губ.).—Туневъ П. А.
Благовѣщенскъ (на Амурѣ).—Аттановичъ, Саутичъ.
Бобринская (Юго-Зап. ж. д.).—Олимпіевъ, Саратовъ.
Бобровъ (Ворон. губ.).—Шафранковский.
Богородскъ (Моск. губ.).—Антоновъ П. А., Бурковъ, Герасимовъ С. М., Горяиновъ, Гурьчевъ, Диткинъ, Потановъ.
Бодайбо (Ирк. губ.).—Никулинъ В. В.
Болва, Бѣжица, Брянскій заводъ (Риго-Орл. ж. д.).—Бабаджанъ, Бальсонъ, Буховцевъ, Володиміровъ, Воронцовъ Д. А., Гищъ, Грачевъ К. Ф., Григорьевъ А. И., Губинъ М. А., Добровольскій К. А., Дормидонтовъ В. А., Дюкоммювъ, Касаткинъ С. В., Кастальскій Д. В., Кордюковъ, Матвѣевъ И. Н., Мокіевскій-Зубокъ С. Я., Педѣлко, Подчи-неповъ, Прякинъ, Равичъ-Щербо, Рожковъ, Смирновъ А. М., Соколовъ В. И.
Бологое (Никол. ж. д.).—Васильевъ В. В., Ивановъ В. И.
Большіе Дедерналы (Волынск. губ.).—Двукраевъ П. А.
Большіе Ремени (Владим. губ.).—Ивановъ В. Ф.
Борисоглѣбскъ (Тамбовск. губ.).—Лапшинъ И. М., Тихоновъ, Юсовъ.
Борзя (Забайк. ж. д.).—Успенскій Я. Н.
Брестъ-Литовскъ (Привисл. ж. д.).—Исаевъ В. Л., Немолодышевъ С. А., Пѣвцовъ.
Бровки (Юго-Зап. ж. д.).—Плаксинскій П. Т.
Брянскъ.—Гренеръ, Михайловъ В. В., Фогль.
Будахъ (Южн. ж. д.).—Скворцовъ, П. С.
Буй (Сѣв. ж. д.).—Малышевъ Е. И.
Бурынь (Курск. губ.).—Ширманъ.
Бутчино (Калужск. губ.).—Куровъ.
Бѣлая Церновъ (Юго-Запад. ж. д.).—Даниловъ С. М., Кома-ровский.
Бѣлгородъ (К.-Х.-Сѣв. ж. д.).—Егоровъ Н. С.
Бѣлевъ (Тульск. губ.).—Скорунскій.
Бѣлозерскъ (Новгор. губ.).—Нечаевъ В. И.
Бѣлый Колодезь (Харьк. губ.).—Симиренко.

В.

- Валнъ (Лифл. губ.).—Томсовъ.
Варшава.—Воскресепскій А. И., Кржижановскій А. Э., Лани-совъ, Маньковский, Пастуховъ, Петропавловскій, Піотро-вичъ, Скржиницскій, Сливинскій, Судра, Федоровъ П. Н., Шифринъ.

- Везенбергъ (Эстл. губ.).—Васильевъ В. Д.
Великіе Луки (Псковск. губ.).—Федоровъ И. Н.
Верхне-Дніпровскіе (Екатериносл. губ.).—Кастальскій С. Д.
Верхне-Удинскіе (Забайк. обл.).—Неждановъ Н. П.
Верхъ-Нейвинскіе (Чермъ-Тюм. ж. д.).—Волковъ Н. Ф.
Вильномиръ (Ковепск. губ.).—Шудевичъ.
Вильна.—Глѣбовъ, Левинъ Г. Э., Малаховскій, Машотасъ, Мейеръ, Полтановъ, Пѣвницкій П. В., Суздальцевъ Б. В., Суздальцевъ Е. М., Сухотинъ А. П.
Виндава (Курляндск. губ.).—Коваленко.
Винница (Под. губ.).—Извъковъ.
Висимо-Шайтанскій заводъ (Пермск. губ.).—Корвинъ-Шотровскій.
Витебскъ.—Краевскій.
Вичуга (Костром. губ.).—Анофриевъ, Булгаковъ Т. А., Гоголинъ, Дьяковъ П. Н., Кокоревъ Д. И., Кокоревъ Ф. Г., Малиновскій Э. Н., Семеновъ А. С., Сумеркинъ, Щаповъ В. П.
Владивостокъ.—Головинъ, Сальяръ Б. Е., Форжеронъ, Чечулинъ.
Владикавказъ.—Береславцевъ, Вордаковъ, Гендзель, Пераловъ, Пономаревъ П. Е., Улукановъ.
Владиміръ (губ.).—Альбицкій, Блудовъ, Давыдовъ М. С., Дмитриевъ Д. А., Крашенинниковъ В. Д., Крыловъ В. И., Невскій, Органовъ, Петровъ С. А., Поповъ П. В., Софѣткинъ, Федотовъ Н. И., Чекменевъ А. И.
Вологда.—Будиновъ-Будзинскій, Костяковъ, Кузнецовъ С. А., Курпріяновъ С. В., Мокіевскій-Зубокъ В. Я., Одляницкій-Почобуть.
Волоколамскъ (Моск. губ.).—Солодовниковъ В. В.
Волчанскъ (Южн. ж. д.).—Гамбургеръ.
Вольскъ (Сарат. г.).—Худенко.
Воронежъ.—Аннзимовъ Ю. С., Волянскій, Гарнишевскій, Ивановскъ, Калугинъ, Морошкинъ В. Я., Москалевъ В. И., Москалевъ В. А., Романихинъ, Савостьяновъ В. В., Симченко.
Воскресенскъ (М.-Каз. ж. д.).—Филатовъ А. А.
Вышній-Волочекъ (Ник. ж. д.).—Болотинъ, Живидовъ, Князевъ, Курепинъ, Кутеповъ, Никитинъ И. П., Окновъ, Падеревскій, Прохоровъ И. И., Яковлевъ В. С.
Вязники (Владим. губ.).—Дурденевскій, Зубчаниновъ, Ивановъ Н. В., Лбовъ, Сергѣевъ С. С., Третьяковъ А. В.
Вязьма (Смол. губ.).—Колокшо.
Вятка.—Женишекъ І. І.

Г.

Гельсингфорсъ.—Кипарисовъ.

Глушново (Курск. губ.).—Жегинъ.

Голая Пристань (Таврич. губ.).—Ястребовъ С. К.

Голусланка (Донск. обл.).—Реми.

Голутвинъ, Коломна, Коломенскій заводъ.—Альбрехтъ, Арутиновъ Б. Г., Боковъ, Веденскій М. П., Дмитриевъ М. А., Догдинъ, Карачистовъ, Краузе, Милославскій Е. И., Нейманъ, Польштейнъ, Павловъ Н. И., Пугавко, Тихоміровъ В. А., Шпейеръ Г. К., Ясинскій Я. О.

Гомель.—Безсоновъ Г. Е., Гинглятовъ, Горбачевъ И. Е., Павловъ М. М., Петровъ П. П., Харченко.

Грицево (Волинск. губ.).—Терентьевъ.

Гродно.—Лапшинъ Н. В.

Грозный (Терск. обл.).—Канцель, Козловскій А. П.

Грязи (Тамб. губ.).—Левенштейнъ.

Д.

Двинскъ.—Василишинъ, Певезовниковъ Г. М.

Дебальцево (Екатер. ж. д.).—Соколовъ Я. М.

Добрянскій заводъ (Пермск. губ.).—Любимовъ А. Я., Туневъ И. П.

Дружковна (Южв. ж. д.).—Щеголевъ Ф. И.

Дубоссары (Херс. губ.).—Коротенко Д. М.

Дятково (Орл. губ.).—Ильинъ П. С., Погосовъ М. М., Трусовъ А. А.

Е.

Евгеньевна (Уссур. ж. д.).—Ратомскій.

Егорьевскъ (Моск. губ.).—Касимовъ С. М., Перловъ В. Ф., Семеновъ П. А.

Ейсскъ (Куб. обл.).—Киченко.

Екатеринбургъ.—Въленьковъ, Гинзбургъ П. Л., Дюковъ, Зворыкинъ Г. И., Ивановъ П. В., Кроль, Кронебергъ А. А., Ломовъ, Панфиловъ, Рудевъ, Степановъ А. И., Фадьевъ А. И.

Екатеринодаръ (Куб. обл.).—Акобжановъ, Аксеновъ И. И., Гриве, Кркижановскій В. Л.

Екатеринославъ.—Буницкій, Вельштъ, Гутовскій, Доллежалъ, Колосовскій, Мальцевъ А. И., Манойловъ, Мильвидъ, Перевозниковъ Т. М., Сергиенко, Усыскинъ, Федоровъ, П. Н., Хелимскій, Шестаковъ П. И., Яблонскій.

Елабуга (Вятск. губ.).—Стахѣевъ Ф. В., Ушковъ И. П.

Елецъ.—Вильгельмининъ, Егоровъ П. С., Зерцевъ, Прушевскій.
Елисаветполь.—Исаянцъ.
Енакіево (Екатериносл. губ.).—Авосовъ Н. П.
Ершовъ (Ряз.-Ур. ж. д.).—Хлѣбниковъ А. И.

Ж.

Желанье (Смоленск. губ.).—Ястребовъ И. Д.
Житомиръ.—Епифановъ С. З., Качевскій, Козьминъ В. А., Ле-
бедевъ И. Н., Плотвицкій.
Жлобинъ (Либ.-Ром. ж. д.).—Федоровъ М. Ф.

З.

Заверце (Варш.-Вѣнск. ж. д.).—Вейдманъ.
Зарайскъ (Моск. губ.).—Ивановъ П. В., Ильинскій П. Я.
Зиланъ (Випл. ж. д.).—Городецкій В. Ф.
Звенигородъ (Кіевск. губ.).—Подпрятковъ.
Зміевъ (Харьк. губ.).—Быковскій.
Златоустъ.—Нестеровъ П. А.

И.

Ивангородъ (Привисл. ж. д.).—Аммосовъ Р. П.
Ивановка (Екатериносл. губ.).—Вейнбергеръ.
Иваново (Сѣв. ж. д.).—Сластенинъ А. А.
Иваново-Вознесенскъ.—Акимовъ Д. Ф., Андреевъ С. П., Бурь-
линъ, Вахмистровъ, Волковъ И. Н., Гапдуринъ, Гор-
бенко Д. И., Горбаненко И. П., Зиллеръ, Зубковъ А. Н.,
Ильинскій И. Ф., Кальяновъ, Карчагинъ Д. А., Козловъ
Ф. К., Кузнецовъ К. А., Напалковъ В. К., Напалковъ
Н. Е., Петровскій Ф. Н., Рубцовъ А. Ф., Соколовъ А. П.,
Солодовниковъ С. В., Удинъ, Фодоровъ С. А.
Ижевскій заводъ (Вятск. губ.).—Ивановъ П. А., Крыловъ С. С.,
Чижевскій.
Ильинцы (Кіевск. губ.).—Маркевичъ А. Ф.
Инсаръ (Пенз. губ.).—Черневскій.
Иркутскъ.—Бейнгардъ, Мартыновъ А. С., Моргулисъ, Орловъ
П. А., Рабиновичъ, Федоровъ Х. А.
Ирцы (Ряз. губ.).—Голиковъ Н. К.

І.

Іерусалимъ (Палестина).—Цѣнцовъ.

К.

- Кавказская (Владик. ж. д.). — Психа.
- Казань. — Безходарный, Бузниковъ В. И., Жарковъ П. И., Ждановъ, Кафманъ, Керайтисъ, Кнорре Ф. Ф., Колмогоровъ, Кривошеинъ, Кудасовъ Н. П., Мещерскій В. М., Мосеевъ А. И., Муравьевъ, Пауткинъ, Семенченко-Даценко, Скворцовъ В. П., Скрыдло, Трифоновъ, Ширяевъ.
- Калачъ (Слоб. Воронежск. губ.). — Бражниковъ.
- Калишъ. — Горецкій, Полуэктовъ.
- Калкуны (Либ. Ром. ж. д.). — Ваниковский.
- Калуга. — Абрамовъ А. П., Велкосельскій, Кадагидзе, Лалетинъ, Макаровъ А. В., Поповъ А. М., Самгинъ, Серпионовъ, Соболевскій, Сухорукихъ.
- Калязинъ (Тверск. губ.). — Винокуровъ К. А.
- Каменецъ-Подольскій. — Ляпустинъ.
- Каменская (Екатер. ж. д.). — Лабунскій.
- Камышетъ (Сиб. ж. д.). — Болдыревъ С. Н.
- Камышловъ (Чермск. ж. д.). — Королевъ В. П., Орловскій, Шабалинъ.
- Карабаново (Сѣв. ж. д.). — Саларевъ.
- Касимовъ. — Верейнъ, Ивановъ П. И., Софотеровъ.
- Кауфманская (Средн.-Аз. ж. д.). — Заремба.
- Кварненское (почт. отд. Оренб. губ.). — Повгородовъ.
- Келлерово (Сѣв. ж. д.). — Цабель, Штуцеръ В. И.
- Кинешма. — Жучковъ, Зѣвакинъ, Кожевниковъ П. А., Петипъ, Полѣновъ, Хлѣбниковъ П. П., Хлѣбниковъ С. П.
- Кириловъ (Новг. губ.). — Маркеловъ.
- Киржачъ (Владим. губ.). — Бугриновъ К. В., Зиминъ С. П., Филипповъ В. А.
- Кирсановъ (Тамб. губ.). — Кабаковъ.
- Кіевъ. — Бестужевъ, Бимманъ, Дмитріевъ А. Д., Завадскій А. П., Каменевъ С. И., Крымовъ, Кудрявцевъ И. Т., Кунъ, Лапшинъ Н. П., Мацневъ, Мигулинъ, Нейманъ-Сплава, Немирычъ, Осиповичъ, Петровъ А. С., Приббе, Региреръ, Рузскій А. П., Рузскій Д. П., Рязанцевъ, Смирновъ П. И., Сокольскій, Стародубцевъ Ф. Н., Ступинъ, Фуксъ, Черногрязскій, Шухгальтеръ, Щигровскій.
- Клинцы (Черниг. губ.). — Кивокурцевъ, Федотовъ Н. А.
- Коврово (М.-Врестск. ж. д.). — Цюндзевицкій М. А.
- Ковровъ (М. Нижегород. ж. д.). — Антиновъ С. П., Безукладовъ, Брюхановъ Л. А., Мамушинъ, Никольскій Н. С., Черневъ.
- Козельскъ (Калужск. губ.). — Вейденгаммеръ.
- Козловъ. — Васильевъ А. А., Дмитріевъ Н. А., Каменскій М. В., Лавровъ П. М., Юдичевъ Г. Д.

- Кологривъ (Костр. губ.). — Венедиктовъ, Желобовъ, Соколовъ П. И.
Кондрастово (Владим. губ.).—Когановъ.
Конотопъ.—Баевъ, Шаровъ, Ялтуновскій.
Константинополь.—Пронинъ.
Корюковна (Черниг. губ.).—Воеводинъ С. В.
Кострома.—Витте, Зеленинъ, Каминеръ, Карякинъ Н. Л., Кузьминъ И. Е., Марковъ С. В., Самойловъ И. С., Флоровъ А. А.
Котласъ (Пермь-Котл. ж. д.).—Унгеръ.
Кохма (Владим. губ.).—Голубовичъ, Тернавскій В. И., Щербакъ С. А.
Краматорская (Южн. ж. д.).—Флиншео, Чиликинъ Г. М.
Красноводскъ (Закасп. обл.).—Неграмовъ А. И.
Красноярскъ.—Веберъ, Добрынинъ.
Кременчугъ.—Головченко.
Крюновъ (Полт. губ.).—Костюченко.
Кувинскій заводъ (Пермск. губ.).—Вологдинъ.
Кузнецкъ (Сызр.-Вяз. ж. д.).—Платицынъ С. И.
Кулебаки (Нижег. губ.).—Семеновъ Н. Н.
Кунгуръ (Пермск. губ.).—Ошанинъ, Хваступовъ.
Курлово (Ряз.-Владим. ж. д.).—Каржавинъ.
Курскъ. — Брызгаловъ П. И., Ишунинъ А. А., Ишунинъ И. А., Ляленковъ, Чарковскій, Юдичевъ А. С.

Л.

- Лазарево (М. Курск. ж. д.).—Ивановъ М. И.
Лажнево (Владим. губ.).—Селезневъ.
Лявава. — Бабаевъ, Будниковъ Н. И., Гембидкій, Пашницъ.
Ликино (Орѣх. подъѣздн. пути).—Коротковъ П. Н., Федотовъ Д. Ф.
Липецкъ (Тамб. губ.).—Каратаевъ.
Ловичъ (Варш. губ.).—Ецифановъ А. З.
Лодзь.—Вихерть, Мѣдниковъ.
Лопасня (М.-Курск. ж. д.).—Кочетковъ, Медвѣдевъ И. Л.
Лопатино (Сарат. губ.).—Успенскій В. В.
Луганскъ.—Богдановъ, Доковскій Т. П., Лебедевъ Л. Ф., Русаковъ В. В., Славинъ-Хонаевъ.
Лысково (Нижег. губ.).—Синцовъ.
Лысьвенскій заводъ (Пермск. губ.).—Федоровъ В. Ф.
Лысянна (Кіевск. губ.).—Чижовъ А. Е.
Любимовскій постъ (Екатеринославск. губ.).—Николаевъ Е. П.
Люблинъ.—Смирновъ С. О.
Людиново (Калужск. губ.).—Сатель.

М.

- Майнопъ (Куб. обл.).—Аварскій.
Малая Виска (Херсонск. губ.).—Эргардтъ.
Малыя Крынки (Гродн. губ.).—Добычнй.
Мандрынино (Южн. ж. д.).—Машковъ.
Мариуполь.—Витковскій.
Меленки (Владим. губ.).—Марковъ Н. Г.
Мензелинскъ (Уфимск. губ.).—Смѣлый.
Мервъ (Закасп. обл.).—Кундуховъ.
Минскъ.—Андреевъ А. А., Боклевскій Н. П., Карповъ Н. К.
Петровъ Н. П., Цитовичъ, Эйпгорнъ.
Миронова (Фаст. ж. д.).—Овсянниковъ.
Михайлово (Закавк. ж. д.).—Квятковскій Д. А., Хенахъ.
Михайловское (Тулск. губ.).—Тяпкинъ.
Могилевъ.—Панфиловичъ.
Моршанскъ.—Моисеевъ, Платицынъ М. В., Платицынъ М. П.,
Романовичъ, Степановъ Е. И., Степановъ Н. П.
Мраморская (Пермск. ж. д.).—Самойловъ А. А.
Мстера (Владим. губ.).—Розановъ С. Я.
Муромъ.—Валенковъ, Гуреевъ, Доброгурскій, Зворыкинъ И. Д.,
Коровинъ А. А., Кречмеръ Н. В., Соколовъ Н. М.
Мятлевская (Сызр.-Вяз. ж. д.).—Арефьевъ А. М.

Н.

- Надеждинскій заводъ (Пермск. губ.).—Александровъ С. Н.
Нальчинъ (Терск. обл.).—Давыдовъ И. И.
Нара (М.-Врянск. ж. д.).—Блюеръ, Вишняковъ К. Н., Поповъ
И. Г., Самородовъ, Сѣриковъ.
Нахичевань.—Жученковъ, Кондратьевъ К. Ф., Котляровъ Ф. И.,
Сергѣевъ Н. I.
Невьянскій заводъ (Пермск. губ.).—Турбинъ.
Незлобная (Владик. ж. д.).—Михалевскій С. И.
Нейво-Алапаевскій заводъ (Пермск. губ.).—Петровъ Н. Г.
Немерчи (Подольск. губ.).—Бонковскій А. А.
Нерехта (Сѣв. ж. д.).—Бедрицкій.
Нижне-Уральскъ.—Коноваловъ.
Нижний-Новгородъ.—Артюховъ, Бочваръ П. М., Брызгаловъ С. А.,
Войткевичъ И. Ф., Волковичъ И. М., Гивзбургъ С. С.,
Кабачинскій, Канельинъ А. Ф., Карнѣевъ И. I., Ке-
марскій, Крафтъ, Ланге Г. А., Максимовъ И. Н.,
Машкилейсонъ О. К., Медвѣдевъ С. А., Михеевъ, На-
умовъ И. Ф., Павловъ В. Н., Померанцевъ, Понома-
ревъ С. С., Ройскій, Соколовъ Н. Л., Степановъ И.
Юрасовъ, Яхонтовъ.

Нижній-Тагиль (Пермск. ж. д.).—Арбатскій М. Д., Волынюк, Дунаевъ А. Ф., Есиповъ, Колышкинъ, Спичарный, Щепочкинъ, Николаевъ. — Гармсенъ, Горюновъ, Гузевичъ, Котляревскій. Хорватъ.

Никольскъ-Уссурийскій.—Пестичъ.

Ново-Александрія.—Шкатуловъ.

Ново-Николаевскъ (Томск. губ.).—Коровинъ Н. Н.

Новороссійскъ.—Леонтовичъ.

Новочернаскъ.—Аигинъ С. С., Дьяковъ Н. Н., Лялинъ, Миловичъ, Самсоновъ Д. А.

Носовка (Червиг. губ.).—Макаровъ И. С.

Нядома (Сѣв. ж. д.).—Кувшинниковъ В. П., Моранъ.

О.

Одесса.—Благовѣщенскій, Бренъ, Вѣлицай, Гартельманъ, Кречмеръ П. В., Кропанинъ, Мочаровъ, Петровъ В. П., Петровъ П. П., Симоновичъ, Тарутичъ, Ульяновъ, Эпштейнъ В. Н.

Озёры (М.-Ряз. ж. д.).—Барановъ А. Ф., Карташевъ М. И., Карташевъ Н. И., Квакъ, Максимовъ А. А., Рыжковскій, Салтычевъ, Юрьевъ Г. Т.

Окуловна (Никол. ж. д.).—Добряковъ И. Ф.

Оловяная (Забайе. ж. д.).—Копыринъ.

Олымскій сахарн. заводъ.—Печаевъ С. А.

Омскъ.—Агапитовъ, Буба, Гайковичъ, Константиновичъ К. А., Константиновъ М. Н., Погоржельскій, Поплавскій.

Орель.—Астрожниковъ, Бѣлоусъ, Колдаевъ, Оранжевевъ, Розовъ, Спасскій.

Оренбургъ.—Басовъ, Гренъ, Дмоховскій, Залѣскій А. К., Мошковъ П. В.

Орша (М.-Врестск. ж. д.).—Глухаревъ.

Орѣхово-Зуево (М.-Нижег. ж. д.).—Вакастовъ Н. В., Бѣлавинъ А. А., Дара, Демидовъ, Денисъ, Ивановъ-Барто, Крестовъ Д. А., Крестовъ I. А., Крохоняткинъ, Крюковъ П. Ф., Мухаевъ, Петровъ А. В., Поповъ Н. В., Скачковъ М. А., Шарко.

Остроленно (Привисл. ж. д.).—Соколовъ М. Е.

Очерской заводъ (Пермск. губ.).—Туневъ М. А.

П.

Павлово (Моск.-Нижег. ж. д.).—Пѣвницкій С. В.

Павловскій заводъ (Пермск. губ.).—Орѣховъ М. Е.

Паратское (Каз. губ.).—Радзишевскій.

- Пенза.—Андреевъ Н. С., Барилко, Воеводинъ А. В., Егоровъ А. Е., Казаковъ, Краккъ, Кузьминъ Н. С., Мещерляковъ Н. Н.
- Переяславль - Залѣсскій. — Сержинчинскій, Тряпкинь, Федотовъ С. А.
- Пермь.—Бушуевъ Н. Ф., Гладышевъ М. М., Заринъ, Корольковъ, Новожиловъ, Орловъ В. И., Семеновъ А. Д., Семеновъ М. Н., Ситниковъ К. Н., Сорокинъ И. В.
- Перновъ (Лифл. губ.).—Ливень Л. Э.
- Перовскъ (Сырѣ-Дарьинск. обл.).—Камбици.
- Петровскъ (Дагест. обл.).—Коноваловъ К. К., Маневскій А. Н., Маневскій В. Н.
- Плоцкъ (Владим. губ.).—Петровскій П. В.
- Погодино (Александр. ж. д.).—Кельбереръ.
- Погромецъ (Ворон. губ.).—баронъ Корфъ.
- Подсолнечная (Никол. ж. д.).—Быковъ В. П.
- Покровъ (Владим. губ.).—Паршиковъ, Страментовъ.
- Полтава.—Берченко, Лобачъ-Жученко.
- Потони (близъ Кременчуга).—Комаровъ А. А.
- Путивль (Курск. губ.).—Ефремовъ М. А., Михайловъ В. И.
- Пучежъ (Костр. губ.).—Вороновъ Н. А.
- Пучки (Моск. губ.).—Ивановъ В. П., Максимовъ Н. М.
- Пятигорскъ.—Мальцевъ П. И.

Р.

- Разсказово (Тамб. губ.).—Суворовъ С. С.
- Разсыпная (Екатер. ж. д.).—Донецкій Д. Ф., Донецкій М. Ф.
- Разъѣздъ 174 (Южн. ж. д.).—Коганъ Р. І.
- Ранитная (Курск. ж. д.).—Фихтеръ.
- Раменское (М.-Каз. ж. д.).—Горскій, Державинъ, Зотиковъ В. В., Зотиковъ В. Е., Коробановъ А. С., Кочергинъ М. Г., Ледневъ, Ромодановъ, Филатовъ А. А., Шпилевъ.
- Рамонъ (Ворон. губ.).—Степановъ Д. И.
- Рахивъ (Ю.-З. ж. д.).—Шведовъ.
- Ревель.—Галь, Жонгловичъ, Котельниковъ А. П., Обнинскій, Платуновъ, Шульцъ.
- Редвинскій заводъ (Пермск. губ.).—Дмитріевъ С. В.
- Рига.—Доброхотовъ И. Я., Калабинъ, Китаевъ, Нѣмцовъ, Около-Кулакъ, Тарасовъ А. И.
- Ровно (Волынск. губ.).—Михальскій А. О.
- Родники (Костр. губ.).—Горевъ А. О.
- Романовъ-Борисоглѣбскъ (Яросл. губ.).—Штуперъ В. И.
- Ромны (Харьк.-Никол. ж. д.).—Гродзинскій.
- Рославль (Риго-Орл. ж. д.).—Михайловъ Х. М., Несслеръ.

- Ростовъ н/Д.**—Войткевичъ С. П., Горбачевъ П. Ф., Горбенко, Дронсейко, Дьяковъ В. Ф., Заднѣпровскій, Ивановъ В. И., Каяловъ, Конторъ, Машонкинъ, Одинцовъ М. Н., Петровъ В. В., Петровъ В. К., Розенблюмъ М. М., Слободникъ, Федоровъ Н. Ф., Хадманъ И. И., Хадманъ М. И.
- Ртищево** (Ряз.-Ур. ж. д.).—Органовъ Г. И., Чирковъ.
- Рузаевна** (М.-Каз. ж. д.).—Лагучевъ.
- Рыбинскъ.**—Дмитріевъ-Масловъ, Ланковичъ, Лобановъ, Покровскій В. П., Проворихинъ, Соснинъ, Тюремновъ, Четвертининъ, Шутовъ.
- Рязань.**—Алабинъ К. П., Архангельскій А. Ф., Долинскій, Ермоловъ, Кнерцеръ, Курицынъ К. Ф., Любоміровъ, Маликвасовъ, Мартыновъ И. Н., Морозовъ С. П., Оржешко, Поповъ П. М.

С.

- Самара.**—Жилевичъ, Сиверцевъ, Солодовниковъ П. Ф., Стихно, Токаревъ, Шадринъ.
- Самтреди** (Закавказ. ж. д.).—Собіевъ.
- Саранамышъ** (Закавказье).—Гринбергъ.
- Сарапулъ.**—Бодалевъ И. И., Ижболдинъ.
- Саратовъ.**—Богдановичъ Н. М., Брюхоненко, Гедговтъ, Добряковъ И. А., Елицуръ, Келеръ Р. Г., Козьминъ С. А., Коринъ, Лашкевичъ, Малининъ Н. И., Никитинъ А. М., Нюрнбергъ, Поляковъ Е. Е., Поляковъ Н. Н., Скачковъ М. К., Смирновъ И. Я., Терпиловскій (въ Покровской слоб.), Успенскій В. В., Хохловъ Р. Я.
- Сарны** (Ю.-З. ж. д.).—Стариченко.
- Сартана** (Екатериносл. губ.).—Векеръ.
- Сасово** (М.-Казанск. ж. д.).—Цишевскій.
- Сватовъ** (Екатерип. ж. д.).—Смирновъ В. Ф.
- Свирь** (Виленск. губ.)—Гумовскій И. П.
- Свѣса** (М.-Кіево-Вор. ж. д.).—Борщевскій.
- Севастополь.**—Барановъ А. И., Бителевъ, Палимпсестовъ, Фадѣевъ Н. И., Яцкевичъ.
- Сергіевная пустынь** (Балт. ж. д.).—Вѣнниковъ.
- Середа** (Сѣв. ж. д.).—Волоховъ Н. И., Денисовъ.
- Серпуховъ.**—Бухоновъ, Вишневецкій Н. П., Громъ, Николаевъ Н. И., Малютинъ, Мельниковъ В. Я., Прозоровъ, Разумовъ, Шагуринъ.
- Симбирскъ.**—Александровъ Н. А., Курочкинъ, Мерло, Пчелинъ, Царьковъ.
- Симеизъ** (Крымъ).—Субботинъ Н. П.

Симферополь.—Хрѣнниковъ Н. К., Чумаковъ.
Синельниково (Южн. ж. д.).—Ярошевскій.
Синявскій заводъ (Кіевск. губ.).—Ивановскій.
Снобелевъ (Ферганск. обл.).—Битенбиндеръ А. А.
Смоленскъ.—Ильинскій П. Н., Карагодинъ, Первушинъ А. М.
Сновскъ (Либ.-Ром. ж. д.).—Грузовъ.
Сороки (Бессар. губ.).—Андреевъ К. Л.
Спасскъ (Ряз. губ.).—Измайловъ.
Спасскъ (Тамб. губ.).—Мылинъ.
Ставрополь.—Баскаковъ.
Стерлитаманъ (Уфимск. губ.).—Болондзъ, Булугинъ.
Сувалии.—Лашинъ В. І.
Сулинъ (Обл. В. Донск.).—Роменскій.
Сумы (Харьк. губ.).—Маркевичъ А. И.
Сухиничи (М.-Кіев.-Вор. ж. д.).—Караманенко.
Сухумъ.—Костеловскій М. М.
Сѣдлецъ.—Ломакинъ, Юматовъ.

Т.

Таганрогъ.—Шехановъ.
Таганча (Кіевск. губ.).—Шлакцикій.
Тамбовъ.—Анфиногеновъ, Брилинъ А. Р., Гриневскій, Заборовскій, Крушельницкій, Макаренко, Макарьевъ, Мыльниковъ, Петкевичъ, Поцовъ А. П., Поцовъ П. С., Рѣшетниковъ, Тендетниковъ-Лясковскій.
Ташинъ-заводъ (Нижег. губ.).—Стрепетовъ.
Ташкентъ.—Бойчевскій П. М., Ботвинкинъ, Мельниковъ М. А.
Тверь.—Алянчиковъ, Вайнцвайгъ Г. А., Гесслеръ, Коняевъ, Марковъ Д. А., Масильонъ, Петровъ, М. В., Покровскій Н. П., Трубниковъ, Шмидтъ А. Н.
Тейково (Влад. губ.).—Антоновъ В. П., Грохольскій І. М., Добровъ А. М., Реформатскій.
Титово (Сызр.-Вяз. ж. д.).—князь Кугушевъ.
Тифлисъ.—Бабовъ, Бахметевъ, Васильевъ Т. В., Ветцель, Гридинъ, Довлатбекьянцъ, Дѣловъ Я. Н., Козловскій Е. И., Мирзоевъ, Мозжухинъ, Огачесовъ, Рудольфъ, Ситовъ.
Тлуць (Петерб.-Варш. ж. д.).—Токмачевъ.
Томскъ.—Болотовъ С. И., Воеводинъ В. В., Крыловъ А. М., Малѣевъ, Никитинъ Н. В., Николаевъ В. В., Цервокъ, Саввинъ, Селивановъ, Степаневъ П. С., Шутковъ.
Торжонъ.—Пономаревъ-Новоселовъ.
Тройца-Нерль (Тверск. губ.).—Шишкинъ В. М.
Трубетчино (Тамб. губ.).—Забоклицкій.
Трубчевскъ (Орл. губ.).—Ульященко.

Тула.—Бахтинъ, Векшинъ, Гофманъ, Краснопѣвцевъ, Мейн-
гартъ, Нагаткинъ, Пушкинъ, Розановъ М. П., Соло-
минъ, Степановъ Р. И., Суворцевъ, Успенскій, Фурманъ,
Хромогинъ.

Тюмень.—Горбуновъ Г. И., Кнорре М. Е., Куманинъ Н. Г.,
Станевичъ, Цюндзевицкій.

У.

Узловая (Сызр.-Вяз. ж. д.).—Любепковъ, Плющевъ С. Е.

Умань (Кіевск. губ.).—Двукраевъ К. А.

Уральскъ (Риз.-Ур. ж. д.).—Крюковъ П. Н.

Усть-Лабинская (Кубапск. Обл.).—Гущинъ В. П.

Усть-Медвѣдица (Обл. В. Донск.).—Бутскій.

Уфа.—Виссоновъ, Кузнецовъ М. Ф.

Ф.

Фастовъ (Юго-Зап. ж. д.).—Сорокинъ.

Феодосія.—Юнге, Яковлевъ А. Я.

Х.

Хабаровскъ (Уссур. ж. д.).—Веденскій Н. Н., Окуловъ.

Харбинъ (Вост.-Кит. ж. д.).—Гладышевъ П. М.

Харьновъ.—Автошинъ, Артемьевъ Н. А., Бригевичъ, Бруевичъ,
Громанъ, Зайковскій, Ковалевскій П. Г., Кузнецовъ
А. М., Проскура, Соломко, Страдомскій, Хлаиновъ, Ша-
ховской, Шварцманъ С. Н., Щербаковъ А. К.

Хилонъ (Забайк. ж. д.).—Барсуковъ, Коротенко Л. М., Фурсе-
вичъ.

Холмъ (Любл. губ.).—Ивановъ Н. А., Охременко.

Хороль (Харьк.-Никол. ж. д.).—Устиновичъ.

Хоста (Черном. губ.).—Борткевичъ.

Хотинъ (Бессараб. губ.).—Бутковскій Ф. В.

Ц.

Царицынъ (на Волгѣ).—Алафузовъ, Трусовъ А. Р., Туркинъ.

Цементн. заводъ (Калужск. губ.).—Юнгъ.

Ч.

Чарднуй (Туркест.).—Котовъ.

Челябинскъ.—Кастальскій А. В.

Черниговъ.—Медвѣдниковъ С. В., Савичъ.
Чистополь (Казанск. губ.).—Авосовъ И. Ф.
Чита. Веденяпинъ, Кудасовъ П. Н., Фоминъ И. П.

Ш.

Шавли (Ковенск. губ.).—Эртель.
Швецово (Ряз.-Уральск. ж. д.).—Марковъ А. А.
Шеламово (Костр. губ.).—Борисовъ И. В.
Шелковна (М.-Врестск. ж. д.).—Гастевъ А. В.
Шостна (Черниг. губ.).—Вердеревскій, Волковъ Д. А., Михайловъ В. В., Олонцевъ, Шустовъ П. А.
Шуша (Елизавет. губ.).—Беглярбековъ.
Шуя (Владим. губ.).—Аляевъ, Евдокимовъ, Кормаковъ, Михайловъ Н. А.

Э.

Эривань.—Ляуданскій, Чижиховъ, Чхейдзе.

Ю.

Южа (Владим. губ.).—Акименко, Гарнцевъ, Грохольскій А. М., Савицкій.
Юзовна (Екатериносл. губ.).—Вортновскій.
Юрьевна (Южн. ж. д.).—Кронебергъ Д. А.
Юрьевъ (Лифл. губ.).—Качковъ.

Я.

Яготинъ (Полт. губ.).—Мещеряковъ К. К.
Яновлевское (Костр. губ.).—Васильевъ Н. К.
Ялта.—Ховренко, Эгнелиманъ Э. К.
Ярославль (и ст. Урочъ).—Алексѣевъ Е. А., Афанасьевъ Д. А., Барсковъ М. П., Барсковъ П. П., Брычевъ, Вахромѣевъ, Геціу, Грязновъ, Звѣринцевъ, Канелькицъ К. Ф., Кашаевъ, Кирпичниковъ, Коврайскій, Кожевниковъ К. В., Лопатинъ В. С., Ляйманъ, Мореевъ, Пасѣкинъ, Нелюбинъ, Нетыкса С. А., Никифоровъ А. Б., Пицкеръ, Русановъ И. А., Свѣшниковъ Н. Н., Сперанскій Ф. Л., Фетисовъ, Чаадаевъ К. И., Шахно.

Въ списокѣ лицъ, окончившихъ Императорское Техническое училище и бывшее Ремесленное учебное заведеніе, или „удостоенныхъ“ И. Т. училищемъ званія на 1-ое октября 1912 года числится всего:

	Оконч. курсъ или удост. званія.	Умерла изъ этого числа.
Ученыхъ инж.-механиковъ . . .	5	2
Ученыхъ инж.-технологовъ . . .	5	—
Инж.-механиковъ	2170	157
Инж.-технологовъ	649	55
Мех.-строителей	53	18
Механиковъ (по уставу 1895 г.) .	2	—
Ученыхъ мастеровъ	143	42
Мастеровъ	107	19
Удост. званія инж.-механика . . .	36	13
„ „ инж.-технолога . . .	13	5
„ „ мех.-строителя . . .	46	17
„ „ учен. мастера . . .	3	1
Удост. почетн. зв. инж.-механ. . .	67	11
„ „ инж.-техн.	1	1
„ „ мех.-строит.	2	1
Итого . .	3302	342

Во время печатанія настоящего списка произошли слѣдующія измѣненія въ наличномъ составѣ лицъ, окончившихъ Императорское Техническое Училище:

У м е р л и :

- Нѣмцовъ**, Николай Александровичъ, мех.-стр. 1875 г.
Плющевъ, Сергѣй Егоровичъ, инж.-мех. 1897 г.
Совѣткинъ, Дмитрій Константиновичъ, уд. зв. инж.-мех. 1863—1870 г.
Чадаевъ, Александръ Ивановичъ, инж.-мех. 1903 г.
Шмитъ, Анатолій Николаевичъ, инж.-мех. 1904 г.

Окончили курсъ 20-го декабря 1912 года.

Инженеръ-механики (28 лицъ).

- Андреевъ**, Дмитрій Григорьевичъ.
Бедрицкий, Павелъ Юліановичъ.
Бечинъ, Михаилъ Ивановичъ.
Брандтъ, Иоганнъ Иоганнесовичъ.
Вальновъ Леонидъ Михайловичъ.
Герасимовъ, Яковъ Алексѣевичъ.
Гавертъ, Александръ Робертовичъ.
Гранинъ, Сергѣй Николаевичъ.
Жаровъ, Петръ Виспльевичъ.
Журавлевъ, Николай Михайловичъ.
Завріевъ, Григорій Александровичъ.
Ковалевъ, Александръ Ивановичъ.
Кротовъ, Иванъ Николаевичъ.
Кунъшиновъ, Владиміръ Александровичъ.
Маргулисъ, Владиміръ Семеновичъ, Дипл. Брюсс. Унив.
Мирскій, Василій Степановичъ.
Перльштейнъ, Яковъ Исааковичъ.

Петропавловскій, Константи́нъ Влади́мировичъ.
Розенбергъ, Алекса́ндръ Маркусовичъ, Дипл. Парижск. Унив.
Серебренниковъ, Никола́й Петро́вичъ.
Сластени́нъ, Влади́миръ Андре́евичъ.
Слесаре́въ, Ива́нъ Андре́евичъ.
Сосонко, Генри́хъ Ива́новичъ.
Тереховъ, Ива́нъ Андре́евичъ.
Тицне́ръ, Фели́ксъ Вилья́новичъ.
Фоминъ, Дми́трий Яковле́вичъ.
Хазановъ, Ву́льфъ Мо́вшевичъ.
Шашкинъ, Алекса́ндръ Кузьми́чъ.

Инженеръ-технологи (12 лицъ).

Адамовъ, Евге́нй Серге́евичъ.
Берна́рди, Анто́нъ Анто́новичъ.
Братма́нъ, Мойша́ Лейбо́вичъ.
Галтѣ́въ, Фе́доръ Гео́ргіевичъ.
Евдо́кимовъ, Никола́й Яковле́вичъ, Д. М. У.
Криге́ръ, Левъ Никола́евичъ, Дипл. Брауншв. Пол.
Культе́минъ, Влади́миръ Арсе́нтьевичъ.
Ма́рновъ, Паве́ль Алекса́ндровичъ.
Па́вловъ, Евге́нй Фе́доровичъ.
Тарасовъ, Андре́й Васи́льевичъ.
Ша́мовъ, Алекса́ндръ Васи́льевичъ.
Шлезинге́ръ, Серге́й Алекса́ндровичъ.

На стр. 113 пропу́щено:

Радци́гъ, Я. А.—умеръ.

ТОРГОВЫЙ ДОМЪ
И. Г. АЛЕКСѢЕВЪ и К^о.

Москва, Ильинка, 21,

Телефоны: №.№. 14-26 и 3.20-55.

Представители заводовъ:

Тэйлоръ, Лангъ и К^о, Англія.

Машины трепальныя и сельфакторы.

Твидельсъ и Смоллей, Англія.

Приготовительныя, прядильныя и крутильныя машины, машины для угарнаго пряденія.

Самуэль Ло съ С-ми, Англія.

Кардныя ленты.

В. Шлафгорстъ и К^о, Германія.

Шпунельныя, мотальныя, тростильныя, сновальныя м-ны, регуляторъ скорости для ватеровъ.

Машиностроительный заводъ „Уайтинъ“, Америка.

Ткацкіе станки и добби „Уайтинъ“.

Компанія Американскихъ проборныхъ машинъ,

замѣняющихъ ручную проборку.

Машины щипальныя, разрыхлительныя и для производства ваты и обтирочнаго матеріала.

Мотальныя, сновальныя, шлихтовальныя машины, ткацкіе станки, добби, жакарды, мѣрительныя и складывательныя машины, гидравлическіе прессы, машины для наложенія клеймъ и проч. лучшихъ заводовъ.

МЕХАНИЧЕСКІЙ ОТДѢЛЪ:

приводные канаты, приводы и приводныя части, паропроводы, трубы всякаго рода водяныя и паровыя, стальныя отливки, подъемныя краны, подъемныя машины, арматура, термометры, манометры, индикаторы и т. п.

СКЛАДЪ фабричныхъ принадлежностей для текстильнаго производства.

Смѣты высылаются по востребованію.

А. Монфортсъ, Германія.

Ворсовальныя, стригальныя, декатирныя, складальныя машины и др. Электр. палилки и плисорѣзки.

Юг. Клейневерферъ Сыновья. Германія.

Галандры всякаго рода для текстильнаго и писчебумажнаго производствъ, гидравлическіе натики, машины для мерсеризаціи пряжи.

Б. Коненъ, Германія.

Красильные и сушильные аппараты для хлопка, пряжи и т. п., кондиціонныя камеры.

Заводъ „Атласъ“ Ф. К. Германа, С-Петербургъ,

для Шуйско-Ивановскаго района. Экономайзеры по сист. Грина.

Джонъ Туллисъ и Сынъ, Англія.

Кожаные приводные ремни, гонки и т. п.

ТЕХНИЧЕСКАЯ КОНТОРА

Инженеръ-Механика

Г. МИТТЕЛЬШТЕДТЪ.

Москва, Варсонофьевскій пер., д. 7, кв. 7. Телефонъ № 19-56.

УСТРОЙСТВО АРТЕЗИАНСКИХЪ КОЛОДЦЕВЪ.

Оборудованіе ихъ водоподъемниками — паровыми,
приводными, электрическими и друг. системъ.

КАЛОРИЧЕСКІЕ ДВИГАТЕЛИ.

Продажа бурового и зондировочнаго инструмента.

ИЗСЛѢДОВАНИЕ ПОЧВЫ.

АРТЕЗИАНСКІЕ НАСОСЫ НА СКЛАДЪ.

А. А. СПИЦИНЪ.

ЭЛЕКТРОТЕХНИЧЕСКОЕ ОБОРУДОВАНИЕ.

Москва, Мясницкая, 32, кв. 2. Телефонъ 43 66.

ПРЕДСТАВИТЕЛЬСТВО АККУМУЛЯТОРОВЪ
системы

„ДЖІОВАННИ ГЕНСЕМБЕРГЕРЪ“

Переносныя батареи для разныхъ цѣлей.

ЗАРЯДКА, РЕМОНТЪ

автомобильн. каретныхъ и другихъ аккумуляторовъ.

ТЕХНИЧЕСКАЯ КОНТОРА

ИНЖЕНЕРЪ-МЕХАНИКА

П. Н. БОЧАРОВА.

Консультаціи по паровому хозяйству.

Приемныя испытанія и т. п.

Топни своей системы для нефти, торфа, дровъ, угля и антрацита.

Машины сист. инж.-механ. П. П. Хмелева для промывки и сортировки песка и гравія.

Москва, Покровка 44, кв. 7.

Телефонъ 1-07-84.

ХИМИЧЕСКАЯ ЛАБОРАТОРІЯ ЯКОВА ПЕТРОВИЧА ГОДИЛО-ГОДЛЕВСКАГО.

МОСКВА, Мясницкая, Б. Харитоньевскій пер., д. № 20, Аксенова, № 2-й по Малому Козловскому. Телефонъ 165-54.

Адресъ для писемъ: Москва, Ком. ящ. 702.

Адресъ для телегр. Москва, Аналитинъ.

АНАЛИЗЫ: бабита, бронзы, золото-и серебро-содержащ. матеріаловъ, изгаринъ, рудъ, москательныхъ товаровъ, жировъ, маслъ, аппретурныхъ массъ, почвъ и удобрений.

ИСПЫТАНІЕ: глинь, цемента, красокъ, топлива, волокнистыхъ веществъ.

Металлографія, производство опытовъ по электро-химіи, въ автоклавахъ, ультрафіолетов. лучами, при высокихъ и низкихъ температурахъ. Точные измѣрители, разные газы.

Микрофотографіи.

При лабораторіи первая русская кожевенная испытательная станція.

Анализъ: кожи, дубильн. веш., воды, бактериологич. кожевен. изслѣдованія и пр. Консультаціи по кожевенному дѣлу металлургии и проч.



ЗАВОДЪ МЕТАЛЛИЧЕСКИХЪ КОНСТРУКЦІЙ

ИНЖЕНЕРЪ-МЕХАНИКА

М. Я. Цоллеръ.

МОСКВА, за Семеновской заставой, Измайловское шоссе, соб. домъ.

Адресъ для телег.: Москва Конструкторъ.

Адресъ для корреспонденціи:

Москва, Чистые пр., Лобковск. пер., д. № 2.

ТЕЛЕФОНЫ: { Квартіры: № 14-12.
Завода: № 90-52.

ИЗГОТОВЛЯЕТЪ:

Клепанная колонны и балки, металлическія стропила и покрытія изъ волнистаго желѣза. Клепанная поворотные краны, тельвѣнки, фермы для мостовыхъ крановъ и подкрановыхъ балки. Баки и резервуары для всякихъ жидкостей, клепанная трубы: дымовыя, вентиляціонныя и другія. Лѣстницы, площадки изъ рифленнаго желѣза и ПРОЧІЯ МЕТАЛЛИЧЕСКІЯ ИЗДѢЛІЯ.

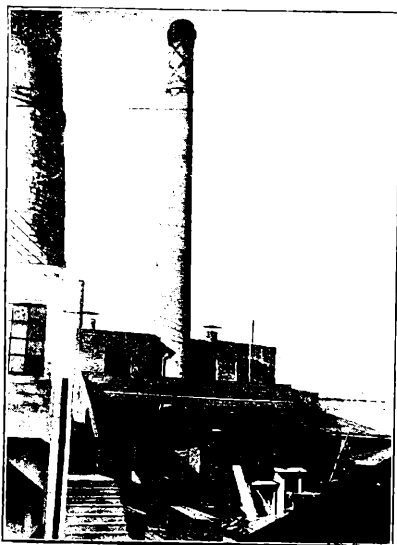

СТРОИТЕЛЬНАЯ КОНТОРА ИНЖЕНЕРА

В. Ф. ЯКОБИ.

Контора: Москва, Мясницкая, д. 24.
Телефонъ № 127-80.

Заводъ бетонн. издѣлій: Москва, за Покровск. застав., Б. Александрвская, соб. д. Телеф. № 517-81.

Адресъ для телеграммъ:

Москва - ЯКОБИЛЯМЪ.

Огнестойкія желѣзобетонныя работы: потолки, своды, колонны, крыши, стѣны, перегородки, оконныя рамы, зерноохранилища и пр. Мосты и трубы подъ шоссеиныхъ дороги, резервуары для воды и др. жидкостей, водонапорныя башни и фабрично-заводскія дымовыя трубы собственной системы. Постройка фабрично-заводскихъ корпусовъ и складовъ для матеріаловъ. Основанія на слабыхъ грунтахъ на бетонныхъ сваяхъ въ желѣзной, конусной оболочкѣ. Металлическія конструкции; клепанная балки, стропила, баки, резервуары и пр. Всякаго рода сооруженія изъ бетонныхъ пустотѣлыхъ камней.

ТОРГОВЫЙ ДОМЪ В. Н. ВЕДЕНИСОВЪ и И. К. ПОЛТАВЦЕВЪ

ИНЖЕНЕРЪ-ТЕХНОЛОГИ.
МОСКВА, Мясницкая, Чудовской пер., д. № 1.

Телефонъ 503-60.

Адресъ для телеграммъ: Потаведе.

Обезпльваніе.

Увлажненіе.

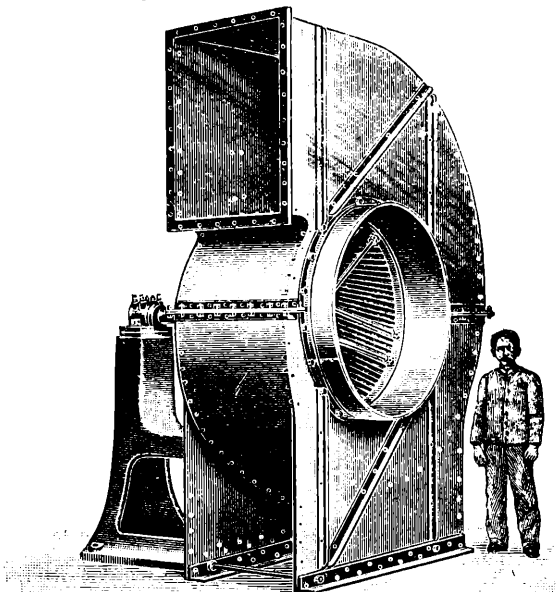

Искусственная тяга.

Вентиляція.

Русская Техническая Контора въ Берлинѣ

Инжен.-Технолога И. К. ПОЛТАВЦЕВА.

Берлинъ, Альбрехтъ-штрассе, 11. Тел. Амтъ Норденъ 84-51.

Russisches Technisches—Bureau.

Dipl. Ing. J. POLTAVTZEFF.

Berlin, Albrechtstrasse 11.

Tel. Amt. Norden 84-51.

Наша контора внѣ конкуренціи по качеству, дешевизнѣ и срочности доставки заграничныхъ машинъ.

Смѣты на полное оборудованіе заводовъ.

Контора принимаетъ представительства русскихъ фирмъ и покупаетъ русскіе патенты для заграницы.

Фирма существуетъ съ 1907 года.

Рекомендаціи крупныхъ русскихъ фирмъ.

Пріѣзжающимъ въ Берлинъ полныя указанія и справки.

Телеграф. адресъ: Полтавцевъ Берлинъ.

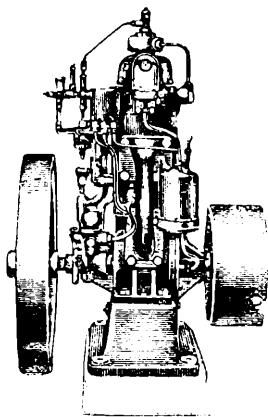

Впереди всѣхъ!

**ШВЕДСКІЕ ДВУХТАКТНЫЕ
НЕФТЯНЫЕ ДВИГАТЕЛИ**

НАСТОЯЩІЕ
НАСТОЯЩІЕ
НАСТОЯЩІЕ „**АВАНСЪ**“

ГОРИЗОНТАЛЬНЫЕ и ВЕРТИКАЛЬНЫЕ.

Патентованной модели 1912 г.

Расходуютъ 5,8 ф. нефти на силу-часъ.
(ПОСТОЯННЫЕ, ПЕРЕВОЗНЫЕ и СУДОВЫЕ).

Удостоены 60 золотыхъ медалей.

Въ Россіи установлено 4000 „АВАНСЪ“.

МЕЛЬНИЧНЫЯ МАШИНЫ

и принадлежности.

ЖЕРНОВА для размолъ всѣхъ
родовъ зерна.

Судовые

„**АВАНСЪ**“

отъ 3 до 320 силъ.

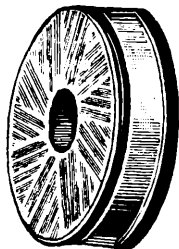
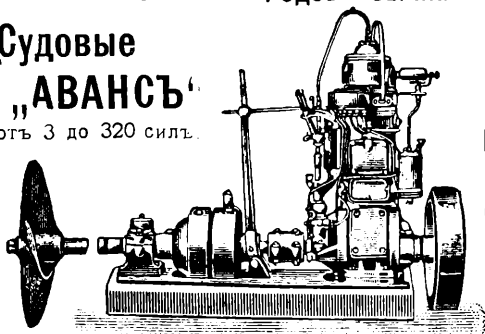

**Непосредственно
реверсивные.**

**Самое надежное
реверсированіе.**

**Требуйте
прейсъ-куратны
и отзывы.**

Техническая
Контора

Э. А. Эденбергъ, Москва,
Мясницкая.

Телефоны: 32-36, 150-67 и 297-00.

Бану, Биржевая, 1.

Астрахань, Эспланадная.

Телеграммы: „Эрикэденбергъ“.



БУРЕНИЕ
 АРТЕЗИАНСКИХЪ КОЛОДЦЕВЪ.
 УСТАНОВКА НАСОСОВЪ.
 РАЗВѢДОЧНОЕ БУРЕНИЕ
 ПОЛЕЗНЫХЪ ИСКОПАЕМЫХЪ.
 БУРОВОЙ ИНСТРУМЕНТЬ.

Телефонъ 149-12.

Горно-Техническая Контора
Отто Старкметъ и К^о,
 Москва, Мясницкій проездъ, № 1, близъ
 Красныхъ воротъ.





Москва
1865 г.



С.-Петербург.
1870 г.



Москва
1882 г.



Нижн.-Новг.
1896 г.

ТОВАРИЩЕСТВО

РОССИЙСКОЙ-АМЕРИКАНСКОЙ РЕЗИНОВОЙ МАНУФАКТУРЫ

„ТРЕУГОЛЬНИКЪ“

ЗАВОДЫ и ПРАВЛЕНИЕ въ С.-Петербургѣ.

Отдѣленія и Склады:

въ С.-Петербургѣ.

„ Москвѣ,

„ Бану,

„ Батумѣ,

„ Бухарестѣ,

„ Варшавѣ,

„ Вильнѣ,

„ Витебскѣ,

„ Владимірѣ,

„ Воронежѣ,

„ Владивостокѣ,

„ Гельсингфорсѣ,

„ Екатеринбургѣ,

„ Иркутскѣ,

„ Казани,

„ Кіевѣ,

„ Кокандѣ,

„ Кишиневѣ,

„ Константинопольѣ,

„ Лодзи,

„ Одессѣ,

„ Орлѣ,

„ Омскѣ,

„ Парижѣ,

„ Перми,

„ Ригѣ,

„ Ростовѣ н/Д.,

„ Самарѣ,

„ Саратовѣ,

„ Симферопольѣ,

„ Стокгольмѣ,

„ Ташкентѣ,

„ Тифлисѣ,

„ Томскѣ,

„ Уфѣ,

„ Харьковѣ,

„ Ярославлѣ.

На Нижегородск.

и Ирбитской ярм.

ПРЕДЛАГАЕТЪ:

ВСЕВОЗМОЖНЫЯ РЕЗИНОВЫЯ ИЗДѢЛІЯ
НАИВЫСШАГО КАЧЕСТВА

== **ТЕХНИЧЕСКІЕ ПРЕДМЕТЫ:** ==

Резиновые рукава,

Пеньковые рукава (внутри прорезиненн.).

Резиновые приводные ремни.

Предметы изъ эбонита

(роговой резины).

Электротехническія и Кабельныя принадлежности.

↪ **ВСЯКІЯ АЗБЕСТОВЫЯ ИЗДѢЛІЯ.** ←

„ **ТРАРМИТЬ** “

самый лучший уплотняющій ма-
териалъ для перегрѣтаго пара
и высокаго давленія.

Резиновыя ШИНЫ

для экипажей.

» велосипедовъ
и автомобилей.

ОБКЛАДКА резиною валовъ,
шквивовъ и колесъ

на Московскомъ
Заводѣ Т-ва.

ПОЛНАЯ ГАРАНТІЯ
за прочность
и доброкаче-
ственность.



ТРЕУГОЛЬНИКЪ

Прейсъ-Куранты бесплатно.